

Halle und Umgebung.

Salle 13. Juli.

Geheimrat Harnack's 25-jähriges Jubiläum als ordentlicher Professor.

Dieser Tage beging der Professor der Medizin Geheimrat Medizinrat Dr. Erich Harnack sein 25-jähriges Jubiläum als ordentlicher Professor...

Während dieser Zeit hat er das pharmatologische Institut der medizinischen Fakultät begründet und auf den jetzigen Umfang gebracht...

Rektorswechsel in der Universität.

Am Sonntag vormittag fand in der Aula der Universität die feierliche Übergabe des Rektorats an den neuen Rektor statt.

Nach einigen feierlichen musikalischen Darbietungen übergab der scheidende Rektor Prof. Dr. Theol. Rattenbush dem neuen Rektor Prof. Dr. Guhmer die Zeichen der Rektorstelle...

Größfeuer

Sonabend nacht, kurz vor 12 Uhr, wurde die Feuerwehr durch 8 Feuerer nach dem Grundstück Metzgerg. 7 berufen. Dort war in der Auto-Garage von Ritten ein Großfeuer ausgebrochen.

Aus dem Magistrat. Der Vorsitzende der Armen-Direktion, Herr Stadtrat Dr. Lepelmann, ist bis 4. August beurlaubt und wird während dieser Zeit von den Herren Stadträten Engelle und Lindner vertreten.

Städtische Bauten. Es ist eine Freude, den Fortschritt des Neubaus unseres städtischen Sparkassengebäudes in der Rathausstraße, ausgeführt von Herrn Maurermeister Hensel, hier, zu verfolgen.

Unschönung des Postfachverkehrs. Der Postfachverkehr erfährt sehr eine Erleichterung: es werden ja m tliche G e r i c h t s t a t t e n angehängt, und für sie ein Konto e r ö f f n e t.

Studienreise russischer Ärzte. Das Ansehen der deutschen medizinischen Wissenschaft in Russland ist allseitig bekannt, und dokumentiert sich am besten durch die tolosale Frequenz deutscher Kurorte durch russische Patienten.

Zwangsvollversteigerung. An hiesiger Gerichtsstelle stand am Sonnabend ein Termin an zweis meistbietender öffentlicher Versteigerung im Wege der Zwangsvollstreckung folgender, auf den Namen der „Germania“, vereinigter Brauereien in Döllnitz, eingetragener, daselbst belegener Grundstücke: 4 Parzellen von 4 Ar 65 Quadratmeter bezw. 2 Ar 12 Quadratmeter bezw. 8 Ar 50 Quadratmeter bezw. 40 Ar 10 Quadratmeter mit einem jährlichen Gebäudesteuerwert von 4938 Mk.

10. Kreisturnfest des Turnkreises XIII (Thüringen) in Weimar betreffend. Der Festausflug hat an die Gauptreter des Kreises folgendes Anspruchs ergeben lassen: „Für Sonnabend, den 25. Juli, find bei der Kgl. Eisenbahnverwaltung Sonderzüge gegen ermäßigten Fahrpreis nach Weimar bestellt worden, und zwar von Halle, Sonnerhausen, Nordhausen, Eisenach, Meiningen, Coburg und Gera.

Verband der Konjumvereine der Provinz Sachsen und der angrenzenden Provinzen und Staaten. Der 47. Verbandstag fand am 12. und 13. Juli 1914 in Halle, Hotel „Rotes Roß“, bei äußerst reger Beteiligung der Vertreter der angeschlossenen Vereine statt.

Volkskonzert auf der Rejnisch. Ein weiter, schattiger Konzertgarten, Tisch an Tisch, Kopf an Kopf, ein paar tausend Menschen in atemberogender Hitze, während oben auf dem Podium das Orchester spielt — das ist das Volkskonzert. Ein ideales Konzertpublikum hatte sich eingefunden, um den Melodien zu lauschen, die in künstlerischer Vollendung aus dem wunderbar spielenden Orchester strömten.

nicht nur bei uns — die Unternehmungslust hinsichtlich ins Staud gebracht. Daß wir fast 11 Monate hindurch mit einem Reichsbankausleih von 6 Proz. zu rechnen hatten, ist wohl kaum zu vergessen. Das hat auf alle Kreise gewirkt. Es ist wieder einmal schlagend bewiesen, daß der Geldmarkt und der Satz, der für Vergabe von Krediten gefordert wird, für die industrielle Tätigkeit und wirtschaftliche Entwicklung ausschlaggebend sind und auch immer bleiben werden.

Das Musikkorps der Torgauer Sulzaren holte sich am Sonntag abend im „Zoologischen Garten“ einen starken, wohlverdienten Erfolg. Der weitläufige, spartenreiche Konzertgarten war sehr gut besucht, trotzdem man die Kapelle am Nachmittag schon in Wittfeld hatte spielen lassen.

Bestimmung des Hauptammertanals. Mitglieder des Vaterländischen Arbeitervereins beschließen gestern vormittag den großen Hauptammertanal. Der Eintrag erfolgte an der Saalhofstraße und der Ausstieg am Trostner Denkm.

Reste Kleiderstoffen, Seidenstoffen, Bauwollen- u. Leinen-Waren, Gardinen, Möbelstoffen, Läuferstoffen Bruno Freytag sehr billig.



Handel, Gewerbe und Verkehr.

Petroleum. Die Berliner Fachzeitschrift „Petroleum“ schreibt in ihrem soeben ausgegebenen Wochenbericht u. a., dass in der abgelaufenen Woche aus dem amerikanischen Rohölmarkt keine wesentliche Preisveränderung zu verzeichnen war. Die Notierung Credit Balance auf Oil City ist nach wie vor 175 Dollar per Barrel geblieben. — Die russische Rohölmarkt war wieder durch die andauernde Streiklage in Baku stark beeinflusst und der Naphtapreis ist von 44 1/2 Kopeken per Pud am Anfang der Berichtswche auf 42 7/8 Kopeken am Wochenende gesunken. In gleichem Masse bewegte sich der Preis für Masut von 42 1/2 bis 44 7/8 Kopeken für das Öl. Die Aussichten für eine baldige Beendigung des Ausstandes nur verhältnismäßig geringe sind. In die nächste Zukunft noch mit weiteren Preisrückgängen zu rechnen. Die galizischen Rohölpreise haben im Verlaufe der Berichtswche einen weiteren scharfen Rückgang erlitten und sind auf 4.90 Kronen per 100 kg gesunken. Der Leuchtölmarkt ist unverändert. Die Abnahme sind mit Rücksicht auf die langen Tage gering. Die Nebenprodukte liegen unverändert.

Die Garpreise. Aus M.-Gladbach wird berichtet: Auf dem Baumwollmarkt am Freitag war es andauernd still. Die Garpreise für Garne aus amerikanischer Baumwolle sind um 1 Pf. gesunken, die aus ostindischer Baumwolle um 1 Pf. gestiegen.

Die Hauptversammlung der Vereinigung deutscher Webereien englischer Gardinen in Greiz beschloss die Verlängerung der Konvention vom 1. Juli bis zum 31. Dezember 1920 unter unveränderter Beibehaltung der bisherigen Verkaufs- und Lieferungsbedingungen und namentlich des Sproz. bzw. 6proz. Zuschlages auf die Endbrücke der Rechnungen, unbeschadet der etwa noch notwendig werdenden weiteren Erhöhungen.

Leipzig Buchbinder-Akt.-Ges. vormals Gustav Fritzsche. Der Gewinn beträgt bei reichlichen Abschreibungen (im Vorjahr 78 379 Mk.) 107 000 (100 845) Mk. Der Aufsichtsrat beschließt in der nächsten Generalversammlung eine Dividende von 6 Proz. in Vorschlag zu bringen. Die Generalversammlung wird voraussichtlich im Monat September stattfinden.

Eine neue Aktiengesellschaft. Die Stöschisch-Thüringische Eisenbahnbau- und Betriebs-Gesellschaft mit dem Sitz in Eisenach wird nach im Laufe des Monats Juli in eine Aktiengesellschaft umgewandelt werden.

Wagenstellung im mitteldeutschen Braunkohlengebiet. Auf den Stationen der Königlich Eisenbahndirektionen Ertur, Halle a. S. und Magdeburg und der anschließenden Privatbahnen sind am 11. Juli zur Verladung von Braunkohle, Braunkohlenbriketts, Nasseisesteinen und Braunkohlenkoks gestellt 6291 (nicht gestellt —) Wagen zu je 10 t Ladegewicht, davon entfallen auf die Stationen des direktionsbezirks Halle a. S., der Lausitzer u. Zschopau-Flinsterswalder Bahn 4292 Wagen (nicht gestellt —).

Berliner Börse.

(Eigener Fernsprecheinst.)

13. Juli.

Die neuerliche Ermattung Wiens hatte auch hier für österreichische Werte stärkere Rückgänge zur Folge. Auf den

wichtigen Marktgebieten ging es aber verhältnismäßig ruhig zu, da die Wiener Ermattung auf spekulative Machenschaften zurückgeführt wurde. Ebenso schenkte man der Einberufung der italienischen Reservisten nur wenig Beachtung. Man sah in italienischen Regierung lediglich eine Gelegenheit, die Streikfrage, da ein grosser Teil der Streitkräften durch die Einberufung zur Übung der militärischen Disziplin unterworfen wird. Von österreichischen bzw. von Wien abhängigen Werten waren Orientbäck. ca. 4 Proz. Türkische Tabakaktien um 3 Proz. niedriger. Auf den übrigen Umsatzenübersichten die Rückgänge nur vereinzelt mehr als 1 Proz.

Bei stillem Geschäft bröckelten die Kurse später weiter ab. Tägl. Geld 2 Proz. und darunter.

Produktenbörsen

Die Stimmung am Getreidemarkte war für Brotgetreide im allgemeinen behauptet, da die Wirkung der niedrigeren amerikanischen Notierungen sowie des heissen Wetters durch die heute vorliegenden, wenig günstigen Ernteberichte aus Russland aufgehoben wurde. Die Sonntags- und Wochenpreise waren daher nur wenig verändert. Hafer wurde im Juli-Termin stark rückwärts und wies mässige Tendenz auf. Mais und Roggen waren träge.

| Anfangskurse. | | Schluss-Kurse. | |
|---------------|---------------|----------------|---------------|
| Wetzen | 13. 7. 11. 7. | Wetzen | 13. 7. 11. 7. |
| Tendenz fest | 263.00 203.75 | Tendenz behpt. | 262.75 203.00 |
| „ Sept. | 184.25 196.75 | „ Sept. | 194.00 193.75 |
| „ Oktbr. | 194.25 196.00 | „ Oktbr. | 194.00 193.75 |
| „ Dezbr. | 196.25 196.00 | „ Dezbr. | 195.00 194.75 |

| Roggen | | Tendenz fest | |
|----------------|---------------|--------------|---------------|
| Tendenz behpt. | 170.75 171.75 | per Juli | 170.75 170.75 |
| „ Sept. | 162.75 162.00 | „ Sept. | 162.75 162.50 |
| „ Oktbr. | 163.50 162.75 | „ Oktbr. | 163.50 163.25 |
| „ Dezbr. | 168.50 163.25 | „ Dezbr. | 164.00 163.50 |

| Hafer | | Tendenz behpt. | |
|--------------|---------------|----------------|---------------|
| Tendenz fest | 167.75 169.50 | per Juli | 166.00 168.00 |
| „ Sept. | 159.00 169.75 | „ Sept. | — — — — |

| Mais, am. mix. | | Tendenz rubig | |
|----------------|---------------|---------------|---------|
| per Juli | 143.50 142.00 | per Juli | — — — — |
| „ Sept. | 140.75 140.50 | „ Sept. | — — — — |

| Rübbi | | Tendenz geschäftl. | |
|--------------------|---------|--------------------|---------|
| Tendenz geschäftl. | — — — — | per Juli | — — — — |
| „ Okt. | — — — — | „ Okt. | — — — — |
| „ Dezbr. | — — — — | „ Dezbr. | — — — — |

Getreide-Frühermarkt-Notierungen.

Berlin, 13. Juli.

| | |
|--------------------|---|
| Wetzen per 1000 kg | loko 201.00—213.00. |
| Roggen per 1000 kg | loko 172.00. |
| Hafer per 1000 kg | ab Bahn und frei Wagen, pommerseh-modernburger, märker, schlesischer, preussischer, posener feinst 181.00—184.00. |
| Gerste per 1000 kg | ab Bahn und frei Wagen inländische zunter 168.00—174.00. |

Bankhaus

Leipziger Str. 12.

Zucker.
Magdeburg, 13. Juli. Kornzucker 88% ohne Sack —.— Nachschub ohne Sack —.— Rublg. Brodratfinaid 1 ohne Fas 19.37 1/2, 19.62 1/2, Kristallzucker 1 mit Sack —.— Gemahlene Raffinade mit Sack 19.12 1/2—19.37 1/2. Gemahlene Mais mit Sack 18.62 1/2—18.87 1/2. Still. Rohzucker 1 Produkt transit frei ab Bord Hamburg per Juli. 9.90 G. 9.55 B. Okt.-Dz. 9.55 G. 9.80 B. August. 9.45 G. 9.47 1/2 B. Jan.-März 9.67 G. 9.72 1/2 B. Sept. 9.50 G. 9.52 1/2 B. Mai. 9.55 G. 9.87 1/2 B. London: rublg. Wochenumsatz (100 000 Ztr.)
Hamburg, 13. Juli. (Vorm.-Bericht.) Robben-Rohzucker 1. Produkt Basis 88% Rendement ohne Usance, frei ab Bord per Juli 9.25 per August 9.42 1/2, per Sept. 9.50, per Okt.-Dz. 9.50, Jan.-März 9.65, per Mai 9.82 1/2. Rublg.

Flussschiffahrt auf der Saale.
Halle a. S., 11. Juli. (Mitgeteilt von dem Vereinigten Elbeschiffahrts-Gesellschaften, Aktiengesellschaft.) Vertreter: Richard Bastian, Halle. Angekommen sind: Schlepper Schlepper Nr. 158, Strm.Hofmann, mit Stückgut von Hamburg.

Schleppschiffahrt auf der Elbe.
Hafen- und Lagerhaus-Aktien-Gesellschaft, Aken a. d. Elbe.)
Aken, 11. Juli. Heute trafen ein die Kähne 12, 95, 469, 1050/1166, 1202, 1265 und 6095.

Wasserstände.
(+ bedeutet über, — unter Null.)

| Stelle und Unstrut. | 11. Juli | +2.24 | 12. Juli | +2.10 | 14. — | Fall | Wuchs |
|-----------------------|----------|-------|----------|-------|-------|------|-------|
| Artern | — | — | — | — | — | — | — |
| Nebrun Oberpegel | — | +2.00 | — | +2.20 | — | — | +2.20 |
| „ Unterpegel | — | +0.36 | — | +0.56 | — | — | +0.56 |
| Weissenfels Oberpegel | — | +2.60 | — | +2.53 | — | — | +2.53 |
| „ Unterpegel | — | +0.90 | — | +0.74 | — | — | +0.74 |
| Trotha | — | +2.30 | — | +2.02 | — | — | +2.02 |
| Rilsleben Oberpegel | — | +1.10 | — | +1.32 | — | — | +1.32 |
| „ Unterpegel | — | +1.94 | — | +1.60 | — | — | +1.60 |
| Bernburg | — | +1.45 | — | +1.26 | — | — | +1.26 |
| Celbe Oberpegel | — | +1.63 | — | +1.68 | — | — | +1.68 |
| „ Unterpegel | — | +1.63 | — | +1.68 | — | — | +1.68 |

Isar, Eger, Elbe, Moldau.

| Stelle | 11. Juli | Fall | Wuchs | 12. Juli | Fall | Wuchs |
|-----------------|-----------|-------|-------|------------|-----------|-------|
| Langbunzel | 11. +0.00 | 10. — | 10. — | Wittenberg | 12. +1.20 | 11. — |
| „ | 11. +0.00 | 10. — | 10. — | „ | 12. +0.94 | 11. — |
| Budweis | 11. +0.52 | 10. — | 10. — | Berby | 11. +0.91 | 9. — |
| Prag | 12. +1.31 | — | — | Schneeberg | 11. +0.92 | — |
| Perdubitz | 11. +0.40 | 39. — | 25. — | Magdeburg | 11. +1.41 | 5. — |
| „ | 11. +0.50 | 25. — | 25. — | Tangernde | 11. +1.41 | — |
| Melnik | 11. +1.24 | — | — | Wittenberg | 11. +1.02 | 2. — |
| Leitmeritz | 12. +0.62 | 24. — | — | Dömitz | 11. +1.33 | 3. — |
| Aussig | 11. +0.95 | — | — | „ | 11. +1.04 | — |
| Tittel & Kräger | 11. +0.50 | — | — | Hohnstorf | 12. +0.58 | — |
| Forgan | 11. +0.37 | 13. — | — | Lausenburg | 11. +0.59 | — |

Aussig, 12. Juli. Pegelstand +0.05 m. Vom Oberlauf werden 6,97 m Fall gemeldet.

Friedmann & Weinstock, Leipziger Str. 12.

Berliner Börse

vom 13. Juli 1914.

Bankd., 4%, Lomb., 2%, Privatd., 2 1/2%

Wechsel.

| | | |
|-------------------|--------|-----|
| Amsterdam kurz | 100 | 100 |
| „ lang | 100 | 100 |
| Brüssel kurz | 100 | 100 |
| „ lang | 100 | 100 |
| Kopenhagen | 100 | 100 |
| Checks auf London | 20,495 | — |
| London kurz | 100 | 100 |
| „ lang | 100 | 100 |
| New-York vista | 81,40 | — |
| „ auf Paris | 84,776 | — |
| Paris kurz | 100 | 100 |
| „ lang | 100 | 100 |
| Wien kurz | 100 | 100 |
| „ lang | 100 | 100 |

Geldnoten u. Banknoten.

| | |
|------------------------|--------|
| Oesterreichische Noten | 84,90 |
| Russische Noten | 214,00 |
| Schwedische Noten | 20,47 |
| 20 Franc-Scheine | 84,125 |
| Amerikanische Noten | 81,00 |
| „ 100 | 112,48 |
| „ 50 | 20,80 |
| „ 20 | 81,40 |
| „ 10 | 81,18 |
| „ 5 | 81,25 |

Deutsche Fonds u. Staatspapiere.

| | | |
|----------------------|---|-------|
| Deutscher Reichsanl. | 4 | 86,00 |
| „ Präm.-Anl. | 4 | 85,90 |
| „ Präm.-Anl. 1890 | 4 | 86,00 |
| „ Präm.-Anl. 1895 | 4 | 86,00 |
| „ Präm.-Anl. 1900 | 4 | 86,00 |
| „ Präm.-Anl. 1905 | 4 | 86,00 |
| „ Präm.-Anl. 1910 | 4 | 86,00 |
| „ Präm.-Anl. 1915 | 4 | 86,00 |
| „ Präm.-Anl. 1920 | 4 | 86,00 |
| „ Präm.-Anl. 1925 | 4 | 86,00 |
| „ Präm.-Anl. 1930 | 4 | 86,00 |
| „ Präm.-Anl. 1935 | 4 | 86,00 |
| „ Präm.-Anl. 1940 | 4 | 86,00 |
| „ Präm.-Anl. 1945 | 4 | 86,00 |
| „ Präm.-Anl. 1950 | 4 | 86,00 |
| „ Präm.-Anl. 1955 | 4 | 86,00 |
| „ Präm.-Anl. 1960 | 4 | 86,00 |
| „ Präm.-Anl. 1965 | 4 | 86,00 |
| „ Präm.-Anl. 1970 | 4 | 86,00 |
| „ Präm.-Anl. 1975 | 4 | 86,00 |
| „ Präm.-Anl. 1980 | 4 | 86,00 |
| „ Präm.-Anl. 1985 | 4 | 86,00 |
| „ Präm.-Anl. 1990 | 4 | 86,00 |
| „ Präm.-Anl. 1995 | 4 | 86,00 |
| „ Präm.-Anl. 2000 | 4 | 86,00 |
| „ Präm.-Anl. 2005 | 4 | 86,00 |
| „ Präm.-Anl. 2010 | 4 | 86,00 |
| „ Präm.-Anl. 2015 | 4 | 86,00 |
| „ Präm.-Anl. 2020 | 4 | 86,00 |
| „ Präm.-Anl. 2025 | 4 | 86,00 |
| „ Präm.-Anl. 2030 | 4 | 86,00 |
| „ Präm.-Anl. 2035 | 4 | 86,00 |
| „ Präm.-Anl. 2040 | 4 | 86,00 |
| „ Präm.-Anl. 2045 | 4 | 86,00 |
| „ Präm.-Anl. 2050 | 4 | 86,00 |
| „ Präm.-Anl. 2055 | 4 | 86,00 |
| „ Präm.-Anl. 2060 | 4 | 86,00 |
| „ Präm.-Anl. 2065 | 4 | 86,00 |
| „ Präm.-Anl. 2070 | 4 | 86,00 |
| „ Präm.-Anl. 2075 | 4 | 86,00 |
| „ Präm.-Anl. 2080 | 4 | 86,00 |
| „ Präm.-Anl. 2085 | 4 | 86,00 |
| „ Präm.-Anl. 2090 | 4 | 86,00 |
| „ Präm.-Anl. 2095 | 4 | 86,00 |
| „ Präm.-Anl. 2100 | 4 | 86,00 |

Bankaktien.

| | | |
|--------------------------|--------|--------|
| Berg. Märk. Eisenb. Akt. | 7 | 144,75 |
| Berliner Handelsges. | 8 1/2 | 147,80 |
| Berl.-Eyp.-Bk. Lit. A. | 8 1/2 | 108,75 |
| Com.-u. Disk.-Bank | 8 | 106,25 |
| Darmst. Bk. f. M. u. K. | 8 | 110,00 |
| Dessauer Landesk. Bk. | 8 1/2 | 109,90 |
| Deutsche Bank | 12 1/2 | 232,80 |
| Deutsche Uebersee-B. | 8 | 150,00 |
| Dresdner Bank | 8 1/2 | 149,00 |
| Essener Credit | 8 1/2 | 157,00 |
| Gothaer Grundr.-B. | 8 1/2 | 149,00 |
| Leipz. Creditanst. | 8 1/2 | 119,90 |
| Magdeb. Bankverein | 8 1/2 | 118,00 |
| Mitteldeutsche O.-B. | 7 1/2 | 109,80 |
| Nationalb. f. Deutschl. | 10 | 184,25 |
| Oest. Creditanst. | 10 1/2 | 184,25 |
| Petersburg. Dis.-B. | 8 | 152,50 |
| Reichsbank | 8 1/2 | 186,00 |
| Russ. B. f. ausw. Hand. | 8 | 136,00 |
| Sächsische Bank | 8 | 147,25 |
| Schaffhaus. Bank | 3 | 106,00 |
| Schles. Bankverein | 7 1/2 | 150,75 |
| Wiener Bankverein | 8 1/2 | 150,75 |

Industrie-Aktien.

| | | |
|--------------------------|-------|--------|
| Böhm. Braubau | 7 | 187,40 |
| Dacha. Brauerei | 7 | 187,40 |
| Patzenhofer | 5 | 237,00 |
| Schultheis | 11 | 216,25 |
| Schultheis | 11 | 270,25 |
| Alten. Leinwand | 7 | 129,00 |
| Klosterbr. Räderhof | 10 | 163,75 |
| Leinw. Brau. Riebeck | 10 | 163,75 |
| Verzin. Artorn | 5 1/2 | — |
| Akkumulat.-Fabr. | 25 | 283,00 |
| Akt.-Ges. f. Elektr. | 3 | 152,12 |
| Adler-Portl.-Zemf. | 6 | 99,75 |
| Allg. Berl. Omnib.-G. | 9 | 162,25 |
| Allgem. Elektr.-Ges. | 24 | 245,50 |
| Ammernd. Papier-F. | 30 | 372,40 |
| Anglo-Kont. Guano | 5 | 119,25 |
| Ann. Kohlenwerke | 10 | 189,00 |
| B. & S. V. A. | 8 | 116,00 |
| Bergmann, Elektr. | 3 | 111,00 |
| Berl.-Anb. Maschin. | 9 | 132,00 |
| Berl. Elektrik.-W. | 10 | 189,00 |
| Berliner Masch.-Bau | 10 | 269,00 |
| Bernburger Masch. | 6 | 88,00 |
| Berzelsus Bergwerk | 10 | 137,50 |
| Beton. u. Monierb. | 11 | 151,00 |
| Bielefelder Masch. | 9 | 138,00 |
| Bismarkhütte | 9 | 138,00 |
| Bochumer Gusstahl | 24 | 210,00 |
| Böhler & Co. | 14 | 209,00 |
| Braunschw. Kohlen | 14 | 228,00 |
| „ do. St.-Prior. | 14 | 228,00 |
| „ do. Jute-Spinn. | 15 | 212,25 |
| Buderus | 7 | 98,00 |
| Chem. Fabr. Braunk. | 30 | 399,00 |
| Chem. Fabr. Braunk. | 10 | 149,75 |
| Chem. Fabr. Braunk. | 10 | 149,75 |
| Concordia Bergbau | 4 | 103,50 |
| „ do. Spinnere. | 23 | 313,50 |
| Consolidat. Schalte | 10 | 48,25 |
| Cottbuser Maschinen | 10 | 189,00 |
| Cottbuser Papierf. | 10 | 189,00 |
| Dessauer Gas | 11 | 194,00 |
| „ do. Elektr. | 7 1/2 | 119,00 |
| Deuts.-Luxemb. | 10 | 123,50 |
| „ do. Elektr.-Akt. | 11 | 163,75 |
| „ do. Gas- u. Elektr. | 25 | 391,25 |
| „ do. Wäfen u. Munst. | 8 | 118,12 |
| „ do. Dynam.- u. Elektr. | 24 | 326,00 |
| „ do. Dynam.- u. Elektr. | 10 | 163,90 |
| „ do. Kattun | 4 | 75,75 |

Nur noch **1 Woche** dauert mein billiger

Saison-Ausverkauf.

In diesem befinden sich noch sehr schöne

fertige Kleider, Kostüme, Kostümröcke, Blusen, Paletots, Jacketts, Staubmäntel, Umhänge, Unterröcke, Kleiderstoffe, Seidenstoffe, Wollmusseline, Washstoffe.

Um noch damit zu räumen, habe ich die Preise **ganz aussergewöhnlich billig** gestellt, und bietet sich Gelegenheit, gute und reelle Waren sehr vorteilhaft einzukaufen.

Theodor Rühlemann,

Leipzigerstrasse 97.

Nachlass-Auktion.

Donnerstag, den 16. Juli, vorm. 11 Uhr, veräußere ich Real-estate 35 aus dem Nachlass der Frau Professor Diller hammernde Gegenstände, als:
 1. Korb, u. Mahag. Kleider- u. Wickelstühle, Gläser- u. Bücherstühle, stehende Schreibtische, Schreibtisch mit Stuhl, Schreibmaschine, Kautschukmaschine, Tisch und Stühle, Gerüstische, Bettstellen mit Matratze und Kissen, Aufgabetrasen, Waagen und Waagenbänke, Spiegel mit Spiegelrahmen u. Korb, Gageren, Bücherregale, Sofa, Vorhänge und Gardinen, Federbetten, Spiegel u. Kleinigkeiten, Pfeifen, Gefäße und Glaswaren, Zigarren, Figuren und Büsten mit Korb, und Säulen, gr. u. kl. Geräte aus Holz, u. Glas, Gegenstände und viele andere Sachen öffentlich meistbietend gegen Barzahlung. Die Sachen sind gebrauchte und gut erhalten. Bestätigung befristet von 8 Uhr vormittags an.

Edmund Engelmann,

besetzter Tagator für d. Gerichte d. Landgerichts Bezirk Halle a. S., Albrechtstraße 46.

Mietsgesuche.

Möbliertes Zimmer gesucht.

Vertrag vom 19. Juli bis 8. August er. möbl. Z., Nähe der Hauptbahnhof. Offerten in Briefen u. 1286 an die Geschäftsstelle d. Ztg.



Reins Durchschreibepapier.
 Eduard Reins Chemnitz.
 Reins Farbpapier.

Technikum Mittwelda

Lehrfabrik-Verkschulen
 Direktor: Professor Meist.
 Lehrkräfte: technisches Institut
 Elektro- u. Maschinenbau
 Sonderbildung: Ingenieur,
 Techniker u. Werkmeister
 Lehrfabrik-Werkschulen
 Altkurs u. beschränkte Anzahl
 Programm etc. kostenlos
 Programm-Sekretariat

Säuglingspflege.

Babywaschbecken, Babytöpfe, Windeln, Nabelbänder, Sauger, Milchflaschen etc., Kinderwagen zum Wagen der Säuglinge, auch leihweise.
 Halle a. S.,
 Fernruf 2620. — Geogr. 1931.

Verreise

vom 16. Juli bis Anfang August
Zahnarzt Gabriel,
 Gr. Steinstrasse 9.
Verreise
 bis Ende Juli
Zahnarzt Votto Schmidt,
 Es vertritt mich
 Herr Zahnarzt Kässemödel
 Leipzigerstrasse 85.

40jährige Erfolge!

Eau de Lys

entfernt alle Unreinheiten der Haut, verleiht ihr ein jugendlich frisches Aussehen u. beschleunigt als andere Mittel
 Gesichtsalben, Kosmetik, Sommercremes, Röhren, grüne Hand, a. Fl. Mk. 1,-
 Oscar Ballin sen. u. jun.,
 Paris, Leipzigerstr. 81 u. 83.

Ein Blick in die Zukunft!

Gebe schriftl. Aufklärung über Vergangenheit, Gegenwart und Zukunft — unter Angabe Ihres Geburtsdatums u. Jahr. Schreiben Sie noch heute zu.
 A. Brumm, Altona (Eib.),
 Mitteilung gratis. Schlesisch 71.

Klettenwurzel-Haaröl

von Carl Jahn in Gotha, feinkes, helles Klettenöl, gut bewahrt, Reinigung u. Beruhigung des Haars, zur Reinigung des Kopfes und Beruhigung der Gähnen. Seit über 20 Jahren eingeführt, bewährt und überall von der Ausdehnung rühmlich empfohlen. — Allein zu haben in Sachsen bei Herrmann, Altona, des Hauptgeschäftes befinden a 75 u. 50 Blg. bei
Albin Krenze, Schmeer 24

Bandwurm

Befähigte Diät, bei dem Bandwurm, welches in den Bandwürmern, den ich mit anderen Mitteln, welche angepriesen werden, nicht fortzubringen, heute in 3 Stunden mit Kopf entfernt hat. Ich werde Solimanin allen meinen Bekannten aus wärmster Empfehlung. — Ihnen nochmals meinen besten Dank gegen jedw. hochachtungsvoll Dr. Lucas, Berlin N. 118, den 26. 6. 10
 Solimanin für Erwachsene 2,50 Mk für Kinder 1,50 Mk, ist erhältlich in den Apotheken.

Vermischtes.

Gelehrter u. Altpensarier Joseph d. Merzbach erb. Briefe offen, in gebrauchte Wollmusselin, in dem durchgeführten Gewerbe 3 Schuttern etc. in Berlin noch ganz bis 20 Jentzen.

Alle Arten Heilkräuter

und Bäder-Zusätze stets frisch im Kräuter-Spezial-Geschäft.
W. Ender, Wuchererstrasse 31.

Waagen - Monteur

stellt für dauernde Beschäftigung ein
Anhalt. Waagenfabrik,
 Friedr. Otto Müller, Bernburg.

Anzüge

werden schnell repariert und umgeändert, gereinigt, aufgebügelt
 Albrechtstr. 16 Gartenf. II. Blg.

Offene Stellen.

Männliche.

Büroclerk jüngerer
Buchhalter
 mit Branchenerfahrung und guter Buchführung zum 1. Oktober er.
als Lagerist
 gesucht. Offerten mit Zeugnisabschriften und Angabe der Gehaltsansprüche bei freier Station senden an
J. C. Tittel, Wolanmühle, Saucha a. Mitzsch.

Sattlergehilfe,
 militärfrei, sofort gesucht.
Vester, Mittelstraße 17.

Städt. Arbeitsnachweise
 Halle a. S., Salzgartenstr. 4.
 Besondere Vermittlung von Arbeitssuchern für Arbeiter, Arbeiterinnen und Arbeiterinnen.
 Gedruckt am 2. September von 8-11 und 3-6 Uhr.
 am Sonnabend von 8-2 Uhr.

Vermietungen.

Ge. Steinkr. 16, II herrsch. Wohnung,
 7 Zimm., Zentralb., elektr. Licht, Gas, Bad, Aufzug, Staubsauger, Wäschabw., Warmwasser zum l. Okt. od. sp. 3. verm. Wdh., beliebt.

Steinweg 55, II.
 7 Z. Bad, Wdh., elektr. Licht, Inneneinr., Gas, auf Wunsch auch elektr. Licht, 1200 Bf., zum 1. 10. zu verm. Möbels. Steinweg 56, im Laden.

Pestalozzistrasse 5, II.
 ruhige Wohn. 4 Zimm., Küche, groß. Korz. u. l. 10. 14 zu verm. Wdh. part. links bei Landard.

Freundl. Wohnung
 5 Zimm., Bad, Balkon, fortzugeh. s. 1. 10. zu verm. Hof. 12-14 Uhr
 Stummelstr. 14, II.

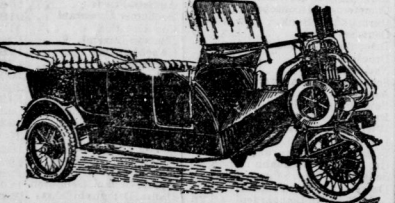

Cyklonette

die sich seit mehr als 10 Jahren hervorragend bewährt hat, entspricht in ihren neuesten Modellen auch den vornehmsten Ansprüchen in Bezug auf Eleganz und Komfort und im Nehmen von Steigungen. Dadurch ist das Absatzgebiet ungemein gewachsen und bietet sich tüchtigen, fachkundigen Herren **glänzende Gelegenheit zu gutem Verdienst** durch Übernahme der Vertretung **Offerten an die**

CYKLON Maschinenfabrik m. b. H.
 Berlin O. 112, Alt-Boxhagen

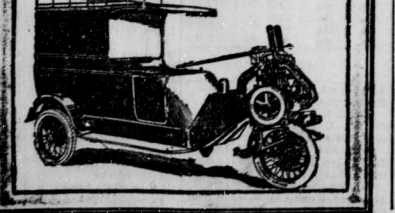

Zu verkaufen Grundstücke.

Harz - Einfamilienhaus.
 Mein 1902 erbautes Haus (vollig unterkellert, 5 heizbare Räume und Küche im Park, best. Gartenerker, Wädhent, Treppenboden, schönste Veranda, schöner Vorgarten, geräum. Wirtschaftsgarten, prächtige Aussicht, 950 qm Gesamtfläche) ist zu verkaufen am 1. Oktober zu bez. **Gerardo, Schulhofstr. 24, I. Hartmann.**

Pianos

Schiedmayer & Söhne (Stammfirma), Stuttgart
Biese, Mand, Knauss, Manthey.
 Allein-Vertreter in Halle a. S.:
Maercker & Co.,
 gegründet 1932. Neue Promenade 1a, an den Franckeschen Stiftungen.

Pulverisierter Cornern'scher Cement Kalk

U. Roth's Cement-Fabrik (Kalkbrennerei)
 Dieses, langem bindend und durchaus volumbeständig, **Wohlfeiles Ersatzmaterial für Portland-Zement** ist diesem an Qualität gleichwertig, insbesondere gut zum Aufarbeiten, ferner auch zum Gips u. Anstrichen u. d. d. Feinste Mahlung, absolute Reinheit und grösste Erhärtungsfähigkeit bei hohem Sandzusatz.
 Feinste Bel. Bläue, Zugsproben, Vertreter: Halle u. Könn. Lager: Friedr. Jossa vorm. Wilh. Rupsch, Fernruf 13.

GUTHMANN'S ECHTE Cosmos-Seite

DRESDEN Stk. 25 Pf.

Verbesserte Such-Beschäftigung
 Dr. i. u. ab. Gaus, Goethestr. 30, 2 Etz.

Familien-Nachrichten.

Elisabeth Hoefler, Otto Schneider, Lehrer, Verlobte.

Halle a. d. S., Arnstadt, im Juli 1914.

Sonnabend mittag entschied sanft im 64. Lebensjahre unser herzenguter Vater, Schwieger- und Grossvater, Schwager und Onkel, der **Tapetzierer und Dekorateur Friedrich Schlüter.**
 Um stilles Beileid bitten **die trauernden Hinterbliebenen.**
 Halle a. d. S., Unterberg 1, den 13. Juli 1914.
 Die Beerdigung findet am Dienstag nachm. 3 Uhr von der Kapelle des Nordfriedhofs aus statt.

Tapetzierer- und Dekorateur-Innung.
 Nach langer, schweren Leiden verschied am Sonnabend mittag unser Ehren-Obermeister **Herr Friedrich Schlüter.**
 Wir besitzen in dem Heimgegangenen eines unserer ältesten Vorstandsmitglieder, dessen warmes Interesse für unsere Bestrebungen ihn uns lieb und wert machte. Seine uns treu geleisteten Dienste, auch als langjähriger Obermeister, werden uns unvergessen bleiben.
Der Vorstand.
 I. A.: H. Zschger.