Kapitalist.
Zur Uebernahme einer gut rentierenden **Brauerei** wird von einem Braumeister ein stiller oder thätiger **Theilhaber** mit 100—150,000 Mk. Einlage gesucht. Off. sub **V. 2861** an die Exped. d. Ztg.

Für zahlreiche
offene Stellen
in allen Geschäftszweigen und für jede kaufmännische Berufsthätigkeit erbittet Anmeldungen tüchtiger und gut empfohlener Bewerber der **Kaufmänn. Verein zu Frankfurt (Main). Gebührenermässigung für Mitglieder von Kaufmänn.** (Vortrags-Verbands-) **Vereinen.**

Stellen jeder Branche überall hin. Fordern Sie per Karte: „**Stellen-Courier**, Berlin-Westend".

Brief an **Gustav Weigel's** Buchhdlg. in Leipzig. „**Trempenau**, Wie bewährt man sich ge- schickt um **offene Stellen?** (fr. gegen 9 Pf. in Brfmkn.) hat mir sehr gute Dienste gethan und empfehle ich es jedem jungen Manne. Senden Sie mir ferner **Schilling, Handb. d. Handelswissensch.** geb. 3 M. 20 Pf. anbei u. s. w."

Ein junger Kaufmann wünscht in den Abendstunden kl. Geschäftsleuten die Bücher zu führen event. andere schriftliche Arbeiten zu übernehmen. Offerten unter **C. B.** in der Expedition dieser Zeitung niederzulegen.

Eine leistungsfähige Cigarren-Fabrik Sachsens sucht für Halle einen soliden,
tüchtigen Vertreter
unter günstigen Bedingungen. Bewerber wollen ihre Offerten gefl. u. **1765 M.** in der Exped. dieser Ztg. niederlegen.

Für erste Feuer- u. Lebens-Versicher.-Gesellschaft werden bei hoher Provision
Acquisiteure gesucht.
Offerten unter **1738 J.** beförd. die Expedition dieser Zeitung.

Lohnender Verdienst.
Herren jeden Standes werden von einer älteren Deutschen Lebensversicherungs-Anstalt bei hohen Bezügen als Agenten oder als stiller Vermittler allerorts gesucht. Gefl. Offerten sub Z. 5192 bef. J. Barck & Co., Halle a. S.

Ein älterer **Kaufmann,** mit allen Comptoirarbeiten bekannt, sonst gelernter Detaillist der Material- und gemischten Waaren-Branchen, sucht Geschäft. Beste Empfehl. stehen zu Diensten. Offert. sub **L. 2851** durch die Exp. d. Ztg. erb.

Aelterer Herr oder Dame
ohne **Anhang,** kann sich mit einige Tausend Mk. gute **Existenz erwerben.** Offert. unt. **U. 5244** an **J. Barck & Co., hier.**

Ein junger **Kaufmann,** welcher am 1. Okt. seine Lehrzeit i. e. Cigarren- und Kurzwaaren- en gros & en detail Geschäft beendet u. v. i. Chef bestens empfohlen wird, sucht bei bescheid. Ansprüchen a. Comtoir oder Lager, gleichviel welcher Branche, Stell. Gefl. Off. erbeten an **Carl Eine jun., Nordhausen.**

Tüchtiger junger Mann, repräsentationsfähig, als **Buchhandlungsreisender** sofort gesucht. **Leipzigerstr. 71, II, r., v. 9—11 Uhr.**

Stadtreisende
gesucht. Offerten befördert die Expedition d. Z. u. Chiffre **1764 L.**

Conditorgehilfe.
Ein im Backen und Garniren bewanderter **jüngerer Gehilfe** findet dauernde Stellung.
Hermann Otto, Conditor, **Weissenfels a/S.**

Arbeiter
in die **Kiesgrube** sucht und werden angen. bei **L. Brömme,** Trotha Nr. 14.

Grasmäher, Tischler u. **Drechsler** gesucht **Lindenstraße 7.**

Gußbestoßer
für dauernde Arbeit sofort gesucht **Marienstraße 6.**

50—60 Erdarbeiter
zum Bau einer Wasserleitung bei hohem Lohn ev. auch Accord nach **Gerbstedt** gesucht. Beginn der Arbeit **Montag den 8. d. Mts.**
Emil Ferber, Ingenieur.

Ein **junger Mensch** von 15 bis 16 Jahren findet sofort Stelle.
Giebichenstein, Burgstraße 15.

Ein **tüchtiger, zuverlässiger**
Rollkutscher
wird sofort gesucht.
Richard Müller, Spediteur, Blücherstraße 6.

Ein ordentlicher **Mann** empfiehlt sich zum **Verpacken** in Halle und außerhalb. Auch **Räumen** wird angenommen bei **Schulze,** Gartengasse, Kohlengeschäft.

Stelle-Gesuch.
Ein j. Mann, 21 Jahre alt, militärfrei, mit schöner Handschrift, in einf. u. dopp. Buchführung, Correspondenz und allen Contorarbeiten vertraut, sucht gest. auf beste Zeugnisse per sofort od. später als **Buchhalter** od **Lagerist** gleichv. w. Branche mit besch. Anspruchen Stellung. Gefl. Off. erbitte unter **1758 E.** an die Expedition dieser Zeitung.

Intelligenter junger Kaufmann, gewandter Comtorist u. Detaillist, sucht zum 1. Oktober oder früher Stellung in einem größeren Comtoir. Pa.-Referenzen. Inserent würde kurze Zeit ev. volontiren. Gefl. Offerten unter Z. 2864 in der Exped. d. Ztg. erbeten.

Auf ein Rittergut von 600 Morgen wird zum 1. Oktober ein zuverlässiger **Verwalter** gesucht, am liebsten Bauernsohn. Bewerbung unter Chiffre **A. B.** postlagernd **Cammerforst in Thür.**

Malergehilfen
stellt ein
A. Runge, Bahnhofstraße Nr. 7.

Einen **Hausdiener** mit guten Zeugnissen sucht **Otto Knoll.**

Tücht. **Bau-Tischler** mit Werkzeug **sucht Beschäftigung.** Zu erfragen **Laurentinsstr. 6,** Hof 1 Tr.

Einen **tüchtigen Tischler** sucht **F. Werchan, Friesenstraße 2.**

Ein tüchtiger Klempnergeselle
für Bauarbeit sofort gesucht von **Carl Steger, Oberröblingen a/S.**

Steinsetzer finden Beschäftigung. **C. Reinitz,** Halle a. S.

Ordentl. Brodbäckergehilfen sucht **Hall. Dampfbrodfabrik,** Steinweg 45/46.

Pfefferküchler
findet selbständige, dauernde, angenehme Stellung. Offerten mit Zeugnißabschr. erb. **R. Wendel,** Zuckerwarenfabrik, **Wilkau in Sachsen.**

Ein junger kräftiger Arbeiter
zum sofortigen Antritt gesucht.
Meldungen mit Zeugnissen in meinem Contor, Merseburgerstraße 2, Vorm. 10—12. **Ganzer & Spiessbach.**

Zwei Tischlergesellen sucht **Fr. Burkel,** Gr. Steinstr. 62.

Tücht. **Tischlergesellen** erhalten dauernde Beschäft. Fritz-Reuterstr. 5.

Tüchtige **Schlossergesellen** und ein **Schmied** erhalten dauernde Beschäftigung **Marienstr. 8.**

Ein ält. **Bäckergeselle** (selbstst. Arb.) sucht sof. oder später Stellung.
Zu erfragen in der Exp. d. Ztg. [375

Einen tüchtigen **Schlossergesellen** sucht **Dachrithgasse 11.**

Tüchtiger **Buchbindergehilfe** findet dauernde Beschäftigung.
Otto Henning, Rannischestr. 3.

Lediger Kutscher und alleinstehender ält. Mann als Portier z. 1. Okt. ges. durch Fr. **Taeger,** Zapfenstr. 21, I.

2 Tapeziergehilfen,
gute Arbeiter, bei hohem Lohn gesucht **W. C. Zeppel,** Polstermöbellager, **Geiststraße 63.**

Ein tüchtiger **Gasrohrleger** wird bei dauernder Arbeit gesucht.
G. Günther, Kl. Ulrichstr. 34.

Tapeziergehilfen
stellt ein **Paul Danneberg, Blücherstraße 10.**

Bautischler sucht Langestr. 27.

Ein kräftiger **Arbeiter** gesucht **Steinweg 17.**

2 Hausdiener erb. 15. Sept. St. d. **A. Scholle,** Leipzigerstr. 11.

Tüchtige Erdarbeiter
sofort gesucht Karzerplan 3.

Tücht. Rockarbeiter
auf Werkstatt stellt ein J. A. Haffke, Kl. Klausstr. 8.

Malergehilfen
stellt ein **Th. Bernhardt, Mansfelderstraße 49.**

Einen älteren **Sattlergesellen** sucht **L. Brode,** Königstraße 18.

Lehrlings-Gesuch.
Ein junger Mensch, welcher Lust hat, Müller zu werden, kann unter sehr günstigen Bedingungen sofort antreten dabei viel Nebenverdienst. Zu erfragen **Th. Henze, Taubenstraße 10.**

Lehrlings-Gesuch.
Für Comtoir u. Lager meines Fabrik-Engros- und Detailgeschäfts **suche** per 1. Okt. cr. einen **Lehrling** mit guter Schulbildung aus anständiger Familie. **Franz Rob. Tittel,** Liebenauerstr. 7.

Einige junge Leute können in meiner **mechanischen Werkstatt** als **Lehrlinge** eintreten.
Herm. Kiehl,
Halle a/S., Neue Promenade 14.

Für ein auswärtiges Materialgeschäft wird zu sof. oder 1. Oktober unter sehr guten Bed. **ein Lehrling gesucht.** Zu melden bei **E. Neumann,** Kleine Steinstraße 4.

Einen **Buchbinderlehrling** sucht unter günstigen Bedingungen **Herm. Friedrich,** Gr. Berlin 15.

Lehrling
unter **günstigen Bedingungen** wird angenommen.
A. Tietz, Kupferschmiedemstr.

Ein Sohn achtbarer Eltern kann 1. Oktober in die Lehre treten beim Schneidermeister **Faust,** Spitze 7b.

Lehrling
findet in unserem **Modewaaren- und Confektions-Geschäft** Stellung.
Brummer & Benjamin, Gr. Ulrichstraße 23.

Für meine **Bäckerei und Conditorei** suche sofort einen
Lehrling.
W. Wernicke, Geiststraße 10.

Für ein hiesiges Engrosgeschäft wird ein
Lehrling
mit guter Schulbildung gesucht.
Selbstgeschriebene Offerten befördert die Exped. dieser Zeitung unter Chiffre **1763 K.**

Ein Sohn ordentlicher Eltern, mit guter Handschrift und im Rechnen geübt, wird verlangt. Selbstgeschriebene Offerten durch **H. Gundlach,** Breitestraße 32, erbeten.

Lehrlings-Gesuch.
Zum 1. April u. J. findet ein junger **Mann** mit guter Schulbildung in meinem **Material- und Colonialwaaren-Geschäft** angenehme Stellung **Julius Herrmann, Merseburg.**

Lehrlings-Gesuch.
Für ein besseres **Colonialwaaren-Detail-Geschäft** wird zum 1. Oktbr. ein **Lehrling** mit guter Schulbildung gesucht. Offert. unter **Z. 2792** durch die Expedition dieser Zeitung erbeten.

Suche zum 1. Oktober für die Löwen-Apotheke einen **Lehrling.**
Dr. E. Krause.

Ein **Bursche,** Sohn ordent. Eltern findet Stelle. Näh. **Breitestr. 32.**

Ein **Hausbursche** sofort oder später gesucht **Steinweg 13.**

Ein ord. junges Mädchen als **Aufwärterin** sof. ges. Dryandenstr. 18, II.

Ein arbeitsf. woll. Mädchen m. sehr guten Zeugn. sucht p. 1. Okt. Stelle d. Frau **Scholle,** Leipzigerstr. 11.

Junge Mädchen
als **Lehrlinge fürs Putzfach** suchen
Rudolph Sachs & Co.

Ein ordentliches **Dienstmädchen** wird per 1. October gesucht **Gr. Ulrichstr. 46,** Cigarrengeschäft.

Ein gebild. junges **Mädchen,** welches die Fähigkeit besitzt, Kinder bis zu 15 Jahren, welche die höhere Töchterschule besuchen, bei ihren Schularbeiten behilflich zu sein, und außerdem im Haushalt mit thätig sein muß, wird per sofort gesucht. Offerten mit Zeugniß und Photographie erbitte unter **1770 R.** an die Exp. d. Zeitung.

Mamsell,
junges anständiges **Mädchen,** welches sich keiner Arbeit scheut, wird zum 1. October **gesucht.** Näheres bei **W. Barth,** Breitestraße 18.

Ein solides, kräftiges Mädchen, welches schon einige Jahre gedient hat, sucht zum 1. October Stelle für Küche und Haus. Krukenbergstraße 4d, III.

Land- u. Stadtwirthschafterin, Kochmamsells weist nach **Pauline Fleckinger,** Rannischestr. 19.

Köchin, Stuben, Haus- u. Kindermädchen erhalten gute Stellen durch **Pauline Fleckinger,** Rannischestr. 19

Ein Frl. mit gut. Empfehlungen, w. St. zur Stütze der Hausfr., auch bei einz. Dame od. ält. Ehepaar oder zur selbst. Führung ein. einf. kl. Haushalts Gefl. Off. u. **S. Z. 26** bis 15. Sept. hauptpostl. **Magdeburg** erbeten.

Mädchen von auswärts suchen Stelle durch Fr. **Kühn,** Kl. Ulrichstr. 5, 1 Tr.

Per 1. Oktober suche für meine **Kurzwaaren- und Papierhandlung** eine **ehrliche**
Verkäuferin
die möglichst in gleicher Branche thätig war, für **dauernde Stellung.** Lohn und Kost im Hause. Offerten unter **1738 T.** an die Exped. d. Z. erbeten.

Mehrere flotte
Verkäuferinnen
werden noch gesucht.
Ph. Liebenthal & Co.

Zwei junge Mädchen
vom Lande finden während der Wintermonate **angenehme und freundliche Aufnahme** in einer Familie. Näheres **Halle a/S., Geiststraße 34, I. l.**

Putzlernende
werden noch angenommen.
M. Lotz, Martinsberg 1.

Per 1. Oktober oder später finden noch einige **junge Mädchen** zur Erlernung des Haushaltes, weibl. Handarbeiten 2c. freundliche Aufnahme.
Joh. verw. Sachteler,
Naumburg a/S., Gr. Marienstr. 37, I.

Ein **junges kräftiges Mädchen,** welches aber schon gedient hat, wird für **Haus u. Küche gesucht Karlstr. 33.**

Ein junges Mädchen,
17 Jahr alt, welches in der Küche nicht unerfahren, sucht zum 1. oder 15. Okt. Stellung als Stütze der Hausfrau. Näh. **Wilhelm Ecke,** Bahnhofswirth, **Rübeland i. H.**

Suche sofort ein reinliches, fleißiges, braves **Mädchen,** welches auch in der Küche Bescheid weiß.
Leipzigerstraße 54, II. rechts.

Die Tochter eines Restaurateurs sucht 1. Oktober als **Stütze der Hausfrau** Stellung, wo sie die Küche mit erlernen kann. Offerten unter **W. 2862** an die Expedition d. Ztg. erbeten.

Ein Mädchen von ca. 16 J., das Lust für Küche u. Hausarbeit hat, mit nach Magdeburg ges. N. Mansfelderstr. 9, II l.

Ein ordentliches **Mädchen** (15 J. alt) sucht z. 1. Okt. Stellung. Näheres durch die jetzige Herrschaft Weidenplan 14, II.

Ein **Mädchen** von 16—18 Jahren wird gesucht **Gr. Märkerstr. 7, I.**

Stell. such. 1. Oktbr. Wirthschafterin, 1 j. Stockmamsell, 1 Köchin m. 3jähr. Z., 1 Stubenmädch. m. 7jähr. Z., 1 nettes Kinderm. m. 2½jähr. Z., tücht. Mädch. v. 15—22 J. d. Fr. **Ritter,** Königstr. 22, I. Köchin, Mädchen f. Küche u. Haus, Küchen- u. Kinderm. find. daselbst g. St.

Landwirthschafterin m. 3j. Zeugn. sucht St. 1. Jan. d. Fr. **Kühn,** Kl. Ulrichstr. 5, I.

Eine perfecte Köchin
findet zum 1. Oktober d. J. dauernde, angenehme Stellung im
Schützenhaus zu Osterburg.
Offerten beliebe man Zeugnisse sowie Gehaltsansprüche beizufügen.

Eine tüchtige **Verkäuferin** in der Posamenten-, Woll- und Weißwaarenbranche erfahren, sucht zum 1. Oktober **Otto Streblow, Eisleben.**

Eine anständige Dame (Wittwe), 33 Jahre alt, in allen Zweigen der besseren bürgerlichen Wirthschaft erfahren, wünscht einem Herrn oder Dame, oder auch älterem Ehepaar die Wirthschaft zu führen.
Offerten unter **T. 2859** in der Expedition d. Ztg. niederzulegen.

Ein fleißiges und zu verl. **Mädchen** von 17—20 Jahren wird sofort gesucht **Leitergasse 1.**

Zum 1. Okt. ein Mädchen für Küche und Haus mit guten Zeugnissen gesucht. Zu melden Nachmittags von 2—5.
Frau Dr. Fricke, Zinksgarten 6.

Empfehle mehr. tücht. Mädchen von ausw. mit g. Zeugn. für Haus u. Küche, sowie jüng. Mädchen und Kinderfrauen. **Frau Wantzlöben,** Barfüßerstr. 16

Ein j. **Mädchen** aus guter Familie, Waise, 20 Jahre alt, welches den Haushalt gründlich erlernt hat, und in Handarbeiten bewandert ist, sucht Stellung in keinem Hause zur Stütze der Hausfrau. Gehalt wird nicht beansprucht. Dauernde Stellung erwünscht. Familienzugehörigkeit Bedingung. Gefl. Off. unter **1762 J.** an die Exped. d. Ztg. erbetet.

Zum baldigen Antritt, findet ein alt. Mädchen oder alleinstehende Frau, w. sich zur Gastwirthschaft eignet angenehme Stellung. **Kochen nicht erforderl.** Zu melden briefl. u. **M.M.** postl. Salzmünde, oder persönl. Donnerstag d. 11. Sept. v. 12—3 Uhr Hotel Kronprinz **Halle a/S.**

Eine Dame mit guter Handschrift **sucht Stellung als Verkäuferin od. am Comtoir.**
Offerten unter **L. 2827** in der Expedition dieser Zeitung erbeten.

Aufwartung gesucht Neumhäuser 2.

Geübte Näherinnen auf Damenmäntel finden dauernde Beschäftigung bei **E. Braune,** Gr. Klausstr. 7.

Anst. zuverlässiges Mädchen im Alter von 15—17 Jahren, am liebsten vom Lande, 1. Okt. ges. Meckelstr. 4, I. r.

Ein kräftiges, ordentl. Mädchen findet 15. Sept. oder 1. Okt. bei hohem Lohn gute Stelle.
Frau **Schaaf,** Wettinerstr. 4, I. l.

Anst. Mädch. z. Aufw. f. einig. Std. Vorm. ges. Merseburgerstr. 41b, 1 Tr. r.

Gesucht: Köchin, Kindermädchen, Mädchen f. Küche und Haus, z. 1. Okt. durch Fr. **Taeger,** Zapfenstr. 21.
Junge Mädch. von 14—16 Jahren mit Büchern suchen Stell. D. O.

Fdl. **Wirthschafterin,** perf. i. Koch. u. Haus, sucht sof. od. 15. Sept. Stell. Off. unter **F. 2870** Exped. d. Ztg. erb.

1 Mädch. mit 4jähr. Zeugn., Kochmamsell, Stuben-, Haus-, Kindermädch. such. 1. Okt. Stell. d. Fr. **Herrmann,** jetzt **Winkler,** Rathhausgasse 19.
Z. Kellner, Kinderfrau suchen Stelle.

Eine Landwirthschafterin, im Kochen perfekt, sucht 1. Okt. anderweit Stelle. Ein tücht. Mädch. m. g. Z. sucht sof. St. d. Fr. **Erfurth,** Kl. Ulrichstr. 1b.
Mädch. von ausw. für g. St. gesucht.

Das Placirungs-Comtoir
v. Fr. Emma Wolfram
sucht für nur gute Stellen: 5 Landwirthschafterinnen, junge Oekonomentöchter z. Erl. d. Landwirthschaft ohne Lehrgeld b. Familienanschluß, 1 Wirthschafterin für einz. Dame, Köchinnen, Kinderfrauen oder Kindermädchen und jüng. Dienstmädchen. Baldige Meldung erbeten.

Ein **junges Mädchen,** das entweder die Schule besuchen, oder Ausbildung im Hausschen, in den weibl. Handarb., auf Wunsch auch in den Wissenschaften haben soll, findet gute Pension und liebevolle Aufnahme in einer gebildeten Familie Naumburgs a/S. Gef. Off. werden erb. Frl. **Völkner,** Halle a/S., Harz 46.

Ein **Mädchen,** 22 Jahre alt, welche die **Landwirthschaft** erlernt hat, sowie im **Kochen** und **Plätten** nicht unerfahren ist, sucht zum **1. Oktober cr. Stellung.** Off. erbittet unter **M. 4** die **Annoncen-Expedition** von **F. C. Demand, Lauchstädt.**

Mädchen f. Küche u. Haus, Stubenmädchen suchen Stelle. Mädchen für Alles finden gute Stelle durch Frau **Fleckinger,** Kl. Ulrichstr. 28.

Heiraths-Gesuch.
Ein gebildeter **Wittwer,** 44 Jahre alt, relp. Person, gut sitt., ohne Kinder, ganz alleinstehend, sucht behufs baldiger Verehelichung mit einem älter. **Fräul. oder Wittwe** mit Vermögen in Verbindung zu treten. Würde auch in ein Speditions-, Produkten-, Holz- oder Kohlen-Geschäft, Geschirrhalterei oder Mühle 2c. einheirathen. Diskretion Ehrensache. Ernstgemeinte Offert. unt. **1754 A.** an die Exp. d. Ztg. erbeten.

Reelles Heirathsgesuch.
Ein junger Mann, 27 Jahre alt, von hochangesehener Familie, mit einem jährlichen Einkommen von ca. 5000 Mark, sucht die Bekanntschaft einer geb. vermögenden Dame behufs späterer Verheirathung zu machen.
Nichtanonyme Zuschriften m. Photographie und Angabe des Vermögens erbeten unter **E. 2869** an die Exp. d. Ztg.

Damen
finden Rath und sichere Hilfe in allen Angelegenheiten bei der Frau **Hojava,** geprf. Hebamme, **Prag,** Thergasse 11, p. Für Verschwiegenh. bürgt streng ehrenhafter Charakter. Für **distinguirte Damen eleg. Wohnungen.**

Damen finden unter strengster Diskretion treuvoll Aufnahme **M. Knoche,** Hebamme, **Halle a/S.,** Gr. Berlin 18.

Damen in discr. Verb. finden gute Aufn. bei Fr. verw. **Unger,** Hebamme, **Leipzig,** Sebastian-Bachstraße 11, III.

Mehrere gebrauchte Pianinos
von 170 Mk. an,
verschiedene Pianofortes, noch sehr gut, empfiehlt
H. Blankenburg, Barfüßerstr. 8, I. u. II. Et.

Pianoforte,
gut erhalten, wegen Umzugs preiswerth zu verkaufen **Wuchererstr. 13, I.**

Gesucht ca. 6 St. alte **Treibhaus- oder Mistbeetfenster** Taubenstr. 8.

Ein eleganter **Kinderwagen** für Zwill. zu verk. Thomasiusstr. 7, I. r.

Zwei 4sitz. **Wagen,** in noch gutem Zustande, verk. **Drei Kugeln.**

1 Stubenkochofen z. v. Kl. Ritterg. 2, I.

3 eiserne **Heizöfen** u. **1 Pianino** verk. billig **Taubenstr. 19,** Sout.

Universitäts- und Landesbibliothek Sachsen-Anhalt
urn:nbn:de:gbv:3:1-848334-18900907060/fragment/page=0001

Fernsprechverbindung mit Halle, Berlin und Leipzig. Anschluß Nr. 151.

RUDOLF MOSSE * HALLE A. S.

6 Brüderstrasse 6

Annoncen-Annahme

für alle Zeitungen und Fachzeitschriften des In- und Auslandes

Geöffnet von früh 8 bis Abends 7 Uhr.

Baustellen-Verkauf.

Auseinandersetzungshalber sollen die zum Steinmühlen-Grundstück gehörigen, **Front nach der Burgstraße, gelegenen**

Villenbauplätze

am **Freitag den 19. d. Mts. Vorm. 10 Uhr** in dem Bureau des Architekten, Herrn **A. Thierichens, Gr. Ulrichstraße 37, I.** verkauft werden. Zeichnungen und Bedingungen sind Vormittags von 11 bis 12 und Nachmittags von 3—4 ebendaselbst einzusehen.

H. Köcker.

Albrechtstr. 3 Schlosser-Werkstatt u. kleine Wohnungen von 150 Mark an.
Friedrichstr. 35 (am Mühlweg) Wohnungen von 300, 900 u. 1800 ℳ, ev. Pferdestall und Wagenremisen.
Heinrichstr. 4 Parterre mit direktem Garten, 800 ℳ
Näheres daselbst und Ulestraße 15.
C. Hoene, Baumeister.

3000 bis 3500 Mark jährlichen Nebenverdienst können solide Personen jeden Standes bei einiger Thätigkeit erwerben. Off. sub **J. 349** an **Rudolf Mosse, Frankfurt a. M.**

Pension Halle a/S.
Bei einer höheren Beamtenwittwe finden **j. Mädchen,** welche die hiesigen Schulen besuchen wollen, unter günst. Bedingungen Aufnahme. Vorzügliche Verpflegung; liebevolle Behandlung; Beaufsichtigung der Schularbeiten. Geprüfte Lehrerin im Hause. Pension 500 Mark. Referenzen: die Herren Schulinspector **Dammann,** Oberdiakonus **Wächtler,** Maschinenfabrikant **Heber,** Halle. Werthe Zuschriften um Aufnahme sind an Letzteren zu richten.

7500 Mark
I. Hypothek zu 4½ % auf hiesiges Hausgrundstück **gesucht.**
Offerten bef. sub **D. f. 3345 Rudolf Mosse, Halle a. S.**

Suche z. 1. Oktober **für den Haushalt einer älteren Dame** in kleiner Stadt Thüringens ein **nicht zu junges Fräulein,** welches einfache wie feine Küche, Backen, Einmachen gründlich versteht, in Behandlung der Wäsche u. allen häuslichen Arbeiten erfahren ist. Gute Zeugnisse **in Abschrift** über ähnliche Stellungen einzusenden unter **H. h. 22927** an **Rud. Mosse, Halle.**

Die langjährig von der Ingenieur-Firma **Reuter & Strande** innegehabten großen **Schmiede-, Werkstatt- und Lager-Räume, zu jedem technischen Geschäft passend,** auch **großer Lagerplatz, ca. 2000 □m,** auf dem Grundstücke **Magdeburgerstraße 46/47, Nähe der Bahnhöfe,** sind per 1. Oktbr. anderweitig im Ganzen oder getrennt **zu vermiethen.**
Otto Schlack, Halle a. S.

Geräumige Kontorräume, auch als Parterrewohnung passend, 1. Okt. oder später zu vermiethen
Magdeburgerstr. 46.

In einer Stadt v. 5000 Einw. ist ein seit 23 J. best. **Putz- u. Weißwaaren-Geschäft** krankheitshalber unter sehr günstigen Bedingungen zu verkaufen. Das Grundst. mit Laden (gr. Schaufenster m. 2 Spiegelscheiben) schönem Garten, sowie gr. Scheune u. Stallungen kann zu sehr ger. Kaufpr. mit übern. werden. Adr. sub **A. m. 22972** bef. **R. Mosse, Halle.**

Im Centrum v. Halle ist ein größeres Grundstück mit **Schmiede** zu verk. Off. bef. u. **K. e. 2863 Rudolf Mosse, Halle a. S.**

Agenten-Gesuch!
Eine **Cognac-Brennerei** ersten Ranges sucht, wo noch nicht vertreten, rührige solide **Agenten** gegen hohe Provision. Fico-Off. sub **E. 5186** an **Rud. Mosse, Köln.**

Zu **schöner Lage sofort oder später** zu vermiethen: **sehr geräumige herrschaftliche I. Etage, dgl. II.** mit **großem Garten.** Näh. bei **R. Mosse, Brüderstraße 6, Hof.**

Für ein **Cigarren-Detail- u. Versandtgeschäft** wird z. 1. Oct. **ein j. Commis gesucht.**
Offerten sub **R. S. 1320** an **Rud. Mosse, Erfurt** erbeten.

Schriftl. Arbeiten,
Klagen, Reklamationen, Verträge, Testamente etc. fertigt sachkundig
A. Bleeser, Sekretär,
Leipzigerstrasse 62, Hof I.

Dr. phil., 25 J., musik., vielseitig gebildet, sucht **Hauslehrer-Stelle.** Offerten unter **S. z. 22995** befördert **Rudolf Mosse, Halle a/S.**

Dampfkraft
unter günst. Bedingungen abzugeben.
C. Augustin, Liebenauerstraße 5.

Wassermühlen-Verkauf
wegen Auseinandersetzung in der Gegend von Naumburg a. S. mit ca. 40 Mrg. Feld u. Wiese. Forderung 55,000 Mk. Offerten unter **L. i. 3426** bef. **Rud. Mosse, Hier.**

Gutskaufgesuch
in guter Bodenlage, gegen Kasse. Offerten unter **E. g. 3425** bef. **Rud. Mosse,** Brüderstr. 6, H.

Bäckerei.
Eine gutgehende a. Bäckerei in Giebichenstein **ist Umständehalber zu verkaufen.** Näheres bei **Krebs** in **Giebichenstein, Gosenstraße 7/8.**

55—60,000 Mk.
auf ein großes, äußerst solid gebautes Hausgrundstück zur pupillarisch sicheren I. Hypothekenstelle von sehr gut situirtem Besitzer (kein Bauunternehmer) zu 4½ % per 1. Oktober gesucht. Gefl. Off. unter N. e. 3421 befördert Rudolf Mosse, Brüderstraße 6, H.

Suche zum 1. Oktober einen unverheiratheten, mit guten Zeugnissen versehenen **Schäfer.**
H. Straubel, Gatterstedt bei Querfurt.

Für Comtoir und Reise
einer Zuckerfabrik wird **sofort** oder **1. Oktober** ein **tüchtiger junger Mann gesucht.** Offerten unter **B. b. 3428** befördert **Rudolf Mosse, Brüderstraße 6,** Hof.

Keller!
Ein **großer trockener Keller zum Obstlagern wird gesucht.** Gefl. Off. sub **G. h. 3424** bef. **Rud. Mosse,** Brüderstr. 6, Hof.

Junge Mädchen vom Lande finden Stellung **z. Erl. d. f. Küche p. 1. oder 15. Oktober.** Offerten u. **K. l. 3423** beförd. **Rudolf Mosse, Halle a/S.**

Ein trockener luftiger **Lagerraum** als **Mehlniederlage 1. Okt. gesucht,** mögl. Nähe der Bahn. Off. mit Preis unter **K. e. 3415** bef. **Rud. Mosse, Halle a. S.**

Vertretung
in Futterartikeln gesucht; auch kann **Lager auf Rechnung** in eigenen Grundstücken übernommen werden. Werthe Adressen unter **S. o. 3431** bef. **Rud. Mosse** hier.

Hochherrschaftlich **Wohnung** eingerichtete nebst Garten und Stallung für 4 Pferde, sowie eine **kl. hochelegant. Wohn.** hat p. 1. Okt. z. v.
Paul v. Kloch, Architekt, **Advokatenweg 6.**

Aeltere gewandte **Schlosser** bei hohem Lohn für dauernde Beschäftigung gesucht.
P. Angermann, Karzerplan 3.

Perfekte Köchin
mit **guten Zeugnissen,** aber nur solche, findet gegen hohen Lohn **sichere Stellung** in einem feinen Restaurant per 1. Oktober.
Offerten unter **M. a. 3347** bef. **Rudolf Mosse, Halle a. S.**

Reelles Gesuch.
Eine j. gebild. Dame vom Lande, 25 Jahre, mit einem Vermögen von 60,000 Mk., wünscht die Bekanntschaft eines in Halle **ansässigen Doctors beh. Verheirathung.** Unter Zus. streng ster Discretion gef. Offerten unter **E. i. 3407** an **Rudolf Mosse, Brüderstr. 6, H.** erb.

3000—3500 Mark
p. 1. Oktober auf sichere Hypothek **auszuleihen.** Off. sub **Z. s. 3411** bef. **Rud. Mosse, Halle a. S.**

Abnehmer für täglich 150 Ltr. Milch frei Halle **gesucht.** Off. unter **W. c. 3414** bef. **Rud. Mosse, Halle a. S.**

Zum Herbst können noch **einige junge Mädchen,** die eine Schule besuchen oder sich zu ihrer ferneren Ausbildung hier einige Zeit aufhalten sollen, bei uns **Aufnahme** finden.
Halle a/S., Königstr. 3, II.
Auguste & Marie Gähde.

Für Materialgeschäft suche sofort oder später einen Lehrling.
H. Stade, Gr. Steinstr. 36.

Zwei große Läden
in der **oberen Leipzigerstraße** hat per sofort zu vermiethen
Paul v. Kloch, Architekt, **Advokatenweg 1.**

Infolge Ankauf verk. sof. oder p. 1. Okt. mein in **günstiger Lage** der **inneren** Stadt **Leipzigs** (Eckhaus) bef. **gutgeh. Materialgeschäft,** Umsatz ca. 30,000 ℳ, bill. Miethe. Zur Uebern. sind ca. 6—8000 Mk. erforderl. Näh. unter **P. 93** an **Rudolf Mosse, Leipzig.**

In einer nahe der Bahn gelegenen verkehrreichen Stadt von ca. 3000 Einwoh. ist 1. Oktbr. cr. ein **großer schöner Laden,** beste Lage der Stadt (Markt und Ecke der Hauptstr.) mit **2 Schaufenstern u. Ladeneinrichtung, mit oder ohne Wohnung,** in welchem seit ca. 30 Jahr. Schnittgeschäft mit sehr gutem Erfolg betrieben, **zu vermiethen.** Dasselbe ist fast das einzige derartige Gesch. am Platze, doch würde sich der Laden seiner günstigen Lage wegen auch zu jed. andern Geschäft eignen. Mieths-Preis u. Bedingungen günst. Offerten unter **K. b. 22986** an **Rudolf Mosse, hier,** erbeten.

Mehrere in bester Lage der Stadt Halle belegene **Villen,** sowie einige **Geschäftshäuser in sehr belebten Geschäftsstraßen,** welche von mir selbst erbaut sind, bin ich willens zu **verkaufen.**
Paul v. Kloch, Architekt, **Advokatenweg 6.**

Suche für meinen Haushalt in der Stadt ein besonders in der Küche perfektes und allen übrigen Zweigen der Hauswirthschaft tüchtiges gebildetes **Fräulein,** das auch die Fürsorge für ein Kind mit zu übernehmen hat. Hohes Gehalt und Familienanschluß bei nur freundlichem bescheidenen Wesen. Reflektantinnen mit in gleicher St. erworbenen guten Zeugnissen werden berücksichtigt. Gefl. Off. mit Zeugnißabschriften u **O. m. 22993** an **Rud. Mosse, Brüderstraße 6.**

Wegen **Verheirathung des jetzigen Mädchens** suche ich per 1. Oktober ein **Mädchen f. Küche u. Haus.**
Frau Ida Valentin, Leipzigerstraße 97/98.

Ein junges Mädchen aus anständiger Familie **sucht** eine **Stelle zur Stütze der Hausfrau;** Gehalt nicht beansprucht. Familienanschluß erwünscht. Off. erb. **Bernburg, Prinzengarten 9.**

Das im Selbst-Verlage von Gustav Schallehn, Magdeburg, erschienene, auch durch jede Buchhandlung zu beziehende Werk
„Mein und Dein"
enthält den neuesten leichtfaßlichen Lehrgang z. Erlernung d. einfachen bürgerlichen **Buchführung** d. **Schulen** u. z. **Selbst-Unterricht** f. alle Stände u. Berufe, namentl. f. **Landwirthe, Handwerker, Gewerbetreibende** u. A.; dsgl. f. **Kaufmannslehrlinge** (gelegentl. Aneignung einer guten Handschrift), sowie zur Ertheilung von **Privat-Unterricht** rc. Das Werk dürfte somit auch als **Geburtstags-, Fest- u. Confirmationsspende** sehr geeignet sein. Preise, Prospecte rc. gratis und franco.

Paedag. Ostrau b. Filehne
eröffnet den Wintercursus am 13. Oct. Die Anstalt, Schule und Pensionat nimmt Zöglinge jeden Alters auf und entlässt sie mit dem Berechtigungs-Zeugniss zum einj. Dienst. Prosp. gratis.

Berlin, Chornerstr. 45, vom 1. Okt. ab im eigenen, **nur für Unterrichtszwecke eingerichteten Hause Zietenstr. 22.**
Militair-Paedagogium von Dir. Dr. Fischer,
9 Jahre 1. Lehrer des verstorb. Dr. Killisch, staatlich concessionirt f. alle Militair- u. Schulexamina. Disciplin, Unterricht, Tisch, Wohnung **vorzüglich empfohlen** von Hofkreisen, Professoren, Examinatoren. Französische u. engl. Conversation. Frühjahr 1890 **weitaus glänzendste Resultate.** 22 Zöglinge bestanden **nach kürzester Vorbereitung.** Fähnrichsexamen nach ½, 1, 1½, meistens nach 2, 2½, 3, spätestens nach 4½ Mon. Primaner- u. Fähnrichsex. zugleich nach 4, 4½, 5 Mon., Einjährigenex. nach 1 bis 8 Monaten. Die Anstalt ist nach Zahl und Tüchtigkeit der Lehrer, nach den Erfolgen und der Frequenz die bedeutendste.

Postschule Halle a. S., Schillerstraße 15. Junge Leute finden sichere Vorbereitung für das Postgehülfen-Examen. Pension im Hause. **E. Georgy.**

Ich habe mich hier als Rechtsanwalt niedergelassen. Mein Bureau befindet sich Kleine Steinstrasse 3, I.
Georg Pursche,
Rechtsanwalt, Halle a. d. S.

Emilie v. Cölln
Concert- und Oratorien-Sängerin aus Berlin
hat sich hier als **Gesangslehrerin** niedergelassen. Anmeldungen täglich 4 bis 5 Uhr **Sophienstraße 9, I.**

Fr. Rammelt, Königstr. 22
empfiehlt sich zum Hühneraugen- u. Nägelschneiden.

Eiserne Bettstellen,
einfache und elegante, **mit und ohne Matratzen,**
Eiserne Kinderbettstellen
in verschiedenen Ausführungen,
Eiserne Garderobeständer und Waschtische
mit und ohne Garnituren empfiehlt in großer Auswahl zu billigsten Preisen
Christian Glaser, Halle a/S.,
Große Klausstraße 24.

Eine Schaufensterscheibe, 189×193 cm, billig zu verk. **Bahnhof 4, I.**

Volks-Kaffee-Halle
I. am Leipziger Thurme.
Geöffnet von früh ½6 Uhr an.
I. alte Promenade (Reitbahn).
Geöffnet von früh ½7 Uhr.
III. Moritzzwinger.
Geöffnet von früh ½6 Uhr an.
Es wird verabreicht:
Kaffee, Cacao, Milch, Fleischbrühe, Selterwasser, Limonade, zu 5 ₰
Macken zu 5 ₰, welche sich besonders zu Geschenken an Geburtstage eignen, und in den Hallen verwendet werden können, sind in der Halle am Leipziger Thurm und am Moritzzwinger, sowie bei Herrn Kaufmann **Beyer,** Ecke der Leipziger- und Königstraße, bei Herrn Kaufmann **Sachs,** Bernburgerstr. 12, und Herrn **Flade,** Zwingerstraße 3, zu haben.
Die Verwaltung der Volks-Kaffee-Hallen I., II. u. III.

Oberhemden

aufsitzend unter Garantie, Kragen und Manschetten, alle Sorten **Unterkleider,** auch System Prof. Dr. Jäger, empfiehlt billigst
F. G. Demuth.

Kupfer-Kessel,
gr. Auswahl, gut gearbeitet, am billigsten bei

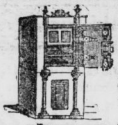

Fabrik von feuer- u. diebessicheren **Geld-, Bücher-** und **Dokumentenschränken** neuester Construction, gegen Einbrüchen und Bohren geschützt, sowie **Kassetten** u. **Kopirpressen** liefert billigst
W. Malchow, Halle a/S., Karlstr. 23.

Eine Wendeltreppe,
3 Meter hoch, wird **zu kaufen gesucht.** Adressen unter **1756 C.** bef. die Expedition dieser Zeitung.

Bruchbänder, Leibbinden,
Irrigatoren, sowie **chirurgische Gummiwaaren** bester Qualität empfiehlt billigst
Ed. Kertzscher, Bandagist,
Leipzigerstraße 27.

Gesundes Brennholz (Tischlereiabfälle), **Sägespähne** verkauft
Kleine Ulrichstraße 34.

Gesucht ein kleiner alter, jedoch im Stand erhaltener **Geldschrank.** Gefl. Adressen an **Franz Grunert, Bahnhof Teutschenthal.**

Ladeneinrichtungen aller Art kauft und verkauft **F. Pellicke, Geiststraße 29.**

Conversations-Lexicon
neuester Ausgabe von **Pierer's C.-L.** verbunden mit **Universal-Sprachen-Lexicon,** erste sechs Bände, tadellos neu, zum halben Preise abzugeben
Marienstraße 7, I. links.

Zu kaufen gesucht!
2 gebrauchte Tischler-Hobelbänke,
welche noch gut erhalten sind. Gefällige Offerten mit Preisangabe erbitte unter **„Hobelbank" postlagernd Postamt I.**

Große leere Packkisten
sind billig abzugeben.
Brummer & Benjamin,
Gr. Ulrichstraße 23.

Familien-Nachrichten.

Verlobt: Anna Opitz u. Mühlenbes. Heinr. Gail (Leipzig u. Nassau); Elisabeth Schlattus u. Kaufmann Max Lentze (Magdeburg u. Leipzig); Mina Riemann u. Kaufmann Wilhelm Gaule (Zens u. Kalbe a. S.); Johanna Halbert u. Dr. med. Max Saenger (Königsberg u. Berlin); Martha Stein u. Zahnarzt Dr. Sigmund Engel (Berlin); Augusta v. Schmeling u. George Barnard Milbank Coore (Wiesbaden u. Sernton Hall, Yorkshire).

Vermählt: Stadtrath Trowitzsch u. Hedwig v. Padberg (Frankfurt a. O. u. Berlin); Max Hartung u. Maria Thomas (Leubetha-Mdor).

Geboren: Ein Sohn: Hrn. Apotheker Thiele (Ebersbach); Hrn. Hauptmann Georg v. Bülow (Kulm). — Eine Tochter: Hrn. Amtsrichter Seyffarth (Worbis); Hrn. Assessor Hans v. Slupecki (Könnern a. S.); Hrn. Dr. A. Lerchbaft (Görlitz).

Gestorben: Frau Cäcilie Winkler geb. John (Jena); Frau Klara Schumann geb. Mertens (Leipzig); Hrn. Heinr. F. A. Spiller Sohn Curt (Leipzig); Hrn. C. Löber Töchterchen Elise (Salzwedel); Hrn. Pastor Koegel (Alt-Stahlfurt); Frau Obermedizinalrath Vogler (Breslau); Rektor a. D. Raphael Bielefeld (Steglitz); Hrn. Rechtsanwalt Lürmann Töchterchen (Bremen); Hrn. Bergfaktor Penitz Sohn Willy (Clausthal); Frau Forstmeister Elisa von Ansberg geb. von Bieregge (Rheina i. M.).

Universitäts- und Landesbibliothek Sachsen-Anhalt
urn:nbn:de:gbv:3:1-848334-18900907060/fragment/page=0002

In Folge eines in **Karlsbad** plötzlich verstorbenen Teppichfabrikanten sind mir von dessen Erben die Teppich-Bestände zum schleunigen freihändigen Ausverkauf übergeben. Unter dem großen Lager befinden sich alle Sorten Teppiche und Bettvorlagen nur **bester** Qualität. Außer diesem Lager sind jetzt die letzten Sendungen von meiner Centrale hier eingetroffen und ist nunmehr das Lager so groß, wie ich solches in Halle noch nie präsentirt. Da das Lager wegen Räumung des Lokals **plötzlich noch diese Woche** ausverkauft werden muß, so bieten sich den geehrten Herrschaften ungeahnt **vortheilhafte Gelegenheitskäufe** und kann ich, ohne mich zu überheben, mit Bestimmtheit behaupten, daß so durchgehends **neue, streng reelle** Waaren **noch nie und**

nie wieder so billig!

zu haben sein dürften. Die Ansicht, daß für so niedrige Preise gute Qualitäten nicht gegeben werden, habe ich in **meinem** Ausverkauf ununterbrochen widerlegt und ersuche ich Diejenigen, die bei mir noch nicht gekauft, einen kleinen Versuch zu machen und es wird sich bald herausstellen, daß Derartiges noch nicht geboten wurde.

Cord-Navarra-rayé ganz vorzüglich schwerer Kleiderstoff in mode, grau, schwarz, weiß, melirt, waschecht, **statt 95 Pf. jetzt** (doppelt breit) . . . . . **Mtr. 50 Pf.**

Tuch-Plaids, ganz schwerer Wollstoff in blau, grün, blau in blau, mode rc., das eleganteste Hauskleid, effektiver **Werth 95 Pf. bei mir** (doppelt breit) . . . . . **Mtr. 60 Pf.**

Reinwoll. Grenadine in schwarz, grün, pensée, braun rc., außerordentlicher Gelegenheitskauf, **statt 1,50 Mark** (doppelt breit) . . . . . **Mtr. 60 Pf.**

Velour Madonna chiné in mode, grau rc., melange, schwerer Robestoff, wegen nicht vollständigen Sortiments **statt 1,50 Mark** . . . . . **Mtr. 75 Pf.**

Tuch-molton perlé warmer Herbst- und Winterkleiderstoff in grau, bordeaux, braun, mit eleganten Illuminationen, **statt 1,80 Mark** . . . . . **Mtr. 95 Pf.**

Extraprima Amanda, hervorragende Neuheit auf Cachemirgrund mit Carreau-Dessin in geschmackvollsten Ausführungen, **statt 1,25 Mark** . . . . . **Mtr. 65 Pf.**

Wollen-Galla-Croisée, schwerer wollener Stoff in allen modernen Farben bordeaux, russisch-grün, marine, braun, feutre, **statt 1,25 Mark** . . . . . **Mtr. 95 Pf.**

Lasting-mogda-chiné, entzückende Neuheiten für Roben, wundervolle Brokat-Effekte, verleihen diesem Genre eine seltene Eleganz, **statt 1,50 Mark** . . **Mtr. 85 Pf.**

Rein-Wolle-Satin in ganz neuen Tuchfarben; dieser Stoff kostet in den Greizer Fabriken 2 Mark pro Meter, **bei mir** (doppelt breit) . . . . . **Mtr. 95 Pf.**

Rein-Wolle-Drap d'or in allen neuen Tuchfarben; effektiver Fabrikkreis in Roubaix für so schwere Qualität 2,50 Mark (doppelt breit . . . . **Mtr. 125 Pf.**

Rein-Wolle-Velour-drape in allen neuen Tuchfarben; dieser Stoff kostet in St. Marie zu fabriziren Meter 2,50 Mark (doppelt breit) . . **Mtr. 150 Pf.**

Rein-Wolle-Wolga-Tuch in allen neuen Tuchfarben am Lager; der Stoff kostet reg. in Amiens 2,50 Mark (doppelt breit) . . . . . **Mtr. 150 Pf.**

Schwarze Cachemirs, 7/4 und 8/4 Elle breit, in ganz neuer Färbung, statt 2—6 Mark Meter 2,50, 1,75, 1,20, 1 Mark und . . . . . **Mtr. 65 Pf.**

Schwarze reinwollene Fantasiestoffe, sowie Serge, Diagonal, Crêpe, Foulé, Battiste und Virginie, großes Sortiment, à 2, 1,50 Mark und . . . . . **Mtr. 120 Pf.**

Hochfeine reinwollene und halbseidene Roben-Stoffe in glatt, gemustert farbig und schwarz werden statt 4—6 Mark durchschnittlich per Meter à 1,50 bis 2,50 Mark offerirt. Diese Stoffe kosten regulär das Drei- bis Vierfache.

1200 Zimmer- und Salon-Teppiche zu halbem Preis.

Germania-Sopha-Teppiche, Größe 1,40×2 Meter, ganz schwere Qualität, statt 13 Mark **Stück 6, 5 und 3.50 M.**
Brüsseler Sopha-Teppiche, Größe 1,40×2 Meter, in neuer prachtvoller Ausführung, statt 25—30 Mark **8—12 M.**
Velour-, prima Brüssel- und Tapestry-Teppiche, Größe 1,40×2 Meter, in prachtvollem Muster, **8, 10, 13.50, 15—20 M.**
Neueste Brüssel-Teppiche, Größe 1,65×2,35 Meter, das Eleganteste für Salon, statt 40—45 Mark **20—25 M.**
Holländer- und Bronce-Teppiche, Größe 1,75×2,35 Meter, für Speise- und Wohnzimmer, statt 20—25 Mark **10—13 M.**
Brüssel- und Perser-Teppiche, Größe 2×2,85 Meter, hochelegant für Salon, statt 70—90 Mark **Stück 35—55 M.**
Prima Brüssel-Teppiche, Größe 2,75×3,35 Meter, in schwerster und bester Qualität, statt 120 Mark **Stück 75 und 65 M.**
Sehr große echte **Smyrna-, Axminster- und Tournay-Velour-Teppiche** in schwerster und bester Qualität von **18—180 M.**

Diese Teppiche sind bei dem jetzigen Wollaufschlage ganz enorm billig!

Einige Colli große **Zimmer- und Salon-Teppiche** allerbester Qualität, welche bei der Fabrikation im Zusammenstellen der Farben nicht recht gelungen, und solche mit kleinen kaum merklichen Mängeln (nicht fehlerhaft) für den dritten Theil des reellen Werthes.

Auswärtige feste Bestellungen werden prompt und gewissenhaft im Sinne der geehrten Besteller gegen vorherige Einsendung des Betrages oder gegen Nachnahme ab hier so lange der Vorrath langt, pünktlich expedirt. Für Kaufleute und Wiederverkäufer große Partieposten viel unter Fabrikationspreis nur Vormittags. Bei Bestellungen bitte um genaue, deutliche Angabe der vollen Adresse. Mittags von 12—1½ Uhr und während großem Andrang abwechselnd eine halbe Stunde geschlossen. Keine Proben — keine Auswahlsendungen.

Tischdecken!! Gardinen!! Bettvorlagen!! Portièren!!

Große gewirkte Manilla-Tischdecken mit Bordüre und Franzen, à Stück 1 und 1,50 Mk. Große Köper-Manilla-Tischdecken in neuen Farben, mit Kordel und Quasten, à 1,75 2 und 2,50 Mk. Große echte Wollsamast-Tischdecken mit neuen Fantasie-Effekten und ganz neuen Zeichnungen, à Stück 3,50, 4 und 4 Mk. Ein großer Posten schwerste Gobelin-Tischdecken, statt 12—15 Mk. jetzt 5,50, 6, 7 und 8 Mk. Ein ganz großer Posten Manilla-, Crêpe-, Gobelin- und Rips-Tischdecken mit reichen Seiden und Goldeffekten nach Zeichnungen berühmter Professoren, jetzt statt 20 bis 40 Mk. à 9, 10, 12—15 Mk. Ein großer Posten weiß und crême Tüll-Vorhänge, à 30 und 40 Pfg. per Mtr. Ein großer Posten weiß und crême englische Tüll-Zwirn-Vorhänge, gute Qualität, mit doppelter Bandeinfassung, das Meter 50, 60, 70 und 80 Pfg. Ein Posten allerbeste englische Double-Tüll-Vorhänge, in weiß und crême, in den allerneuesten Zeichnungen, mit Doppelbandeinfassungen, statt 1,50 bis 2,50 Mk. jetzt das Meter 90 Pfg., 1 und 1,20 Mk. Circa 600 Fenster weiß und crême abgepaßt, ganz feine engl. Tüll-Vorhänge, das Fenster 3,75, 4,50, 6 Mk. Große ganz schwere Brüssel-Bettvorlagen, à Stück 2 und 3 Mk. Circa 200 Stück ganz große echt Brüssel-Velour- und Tournay-Bettvorlagen, statt 10—18 Mk. jetzt à Stück 3,50, 4, 5, 6—7,50 Mk. Ein Posten reinleinene große Taschentücher, daß Dtzd. à 1,80, 2, 3—6 Mk. Ein großer Posten leinener, abgepaßter Küchen-Handtücher, das Dtzd. 3 Mk. Ein großer Posten reinleinene Stuben-Handtücher, schwerste Qualität, das Dutzend 3,50, 5, 6—10,50 Mk. Noch unter der Hälfte des Werthes offerire eine Serie schwarzer wollener Cachemire (statt 1,75—2,50 Mk.) Meter 90 Pf., 1,20 Mk. Eine Serie schwarzer, hochfeiner, reinwollener, prima Double-Cachemire (statt 2—5 Mk.) jetzt per Meter 1,25, 1,50—2,75 Mk., Reste und einzelne Stücke rc. ganz fabelhaft billig. Große Posten Steppdecken und verschiedene Waarenrestbestände spottbillig. Ein bedeutender Posten Memphis- und Karamani Portieren mit entzückenden Goldeffekten, à 4,50, 6, 8 und 10 Mk. Neue Chenille-Portieren in den herrlichsten Zeichnungen, à 7,50, 9 und 10 Mark. Mehrere Colli englische Dowlas und Hemdentuche, welche auf dem Transport von England nach Hamburg nur wenig an der Kante naß geworden, werden in Stücken von 10 bis 11 Meter à 2,50, 3,50 und 4,50 Mark abgegeben.

S. Fabian, Frankfurt a. M. und Berlin C., in **Halle a. S.** nur kurze Zeit im kl. Saale der „Kaiser-Wilhelmshalle", Eingang Neue Promenade.

Kötzschenbroda-Dresden, Schloss Wackerbarths-Ruh.

Militär-Pädagogium, Dir. E. Killisch,

alleiniger, rechtmäßiger Nachfolger des verstorbenen Dr. Killisch. **Vorbereitung** à **Fähnrichs-, Primaner- u. Einjähr.-Freiwill.-Examen.** Es bestanden meine **sämtlichen** Fähnriche nach **kürzester** Vorbereitung. **Einjähr.-Freiwill.** wurden **2000** vorbereitet; im ganzen gegen **6000** Zöglinge. Strenge Disziplin **Vorzügliche** Empfehlungen. Programm gratis.

Schwerhörigkeit.

Gehörübel aller Art, insbesondere hartnäckige und veraltete Fälle, werden **schnell und dauernd geheilt** durch den **Gehör-Behandlungs-Apparat.** D. R.-P. 39814. Engl. Pat. 5836.
Große Erfolge und höchste Anerkennung in wissenschaftlichen Kreisen.
Jeder kann die Erfindung **ganz seinem Leiden entsprechend, selbst anwenden.**
Mein Vertreter, Herr B. Schadrack, wird in **Halle a. S.** am Mittwoch und Donnerstag, den 10. und 11. Sept. cr. Hotel „Kronprinz" für alle Gehörleidende aus Stadt und Umgegend von **9—1 Uhr Vorm.** und **3—6 Uhr Nachm. kostenfrei** zu sprechen sein.
J. C. Steinbrück, Berlin NW. 21, Spenerstr. 9.
Zahlreiche Atteste, u. A.: Seit 8 Jahren litt meine Tochter an Schwerhörigkeit. Alle Hilfe, welche ich von berühmten Aerzten in Anspruch nahm, hatte keinen dauernden Erfolg. Ich benutzte nun auch diesen Apparat und gestehe zu meiner größten Freude, daß meine Tochter jedes Gespräch, auch die Predigt in der Kirche, wieder hören kann.
Berlin, August 1889. A. Jannicke, Bahnhofs-Insp. a. D., Kleiststr. 40.
Als **Allerneuestes** empfehlen: fast unsichtbar zu tragende einfache und elektrische Gehörinstrumente (Mikrophone).

Abbruch! Abbruch!

Auf dem früher **Rauchfuss'schen Brauereigrundstück** belegenen Wohnhaus und Comtoir-Gebäude **Kleiner Berlin 2** sind zu verkaufen:
ca. 30,000 gute Dachziegel, Nutzholz, Latten, Bretter, Fenster, Thüren, darunter **2 eiserne** mit gutem Verschluß, **mehrere Glas- u. starke Hausthüren, 2 Korridorverschläge** mit allem Zubehör, **gute Berliner Oefen, ein fast neuer Parquetfußboden u. versch. mehr, Brennholz** in Fuhren und Körben spottbillig.
Schmidt & Klette.

Mexican. 6% Anleihe von 1890.

Auf die am **9. cr.** à **93¼%** zur Subscription gelangenden 122,400,000 Mark dieser Anleihe nehme ich Anmeldungen **kostenfrei** entgegen.
Ernst Haassengier, Bankgeschäft.

A. L. Müller & Co.

Halle a. S., Poststraße 8.
Erstes Spezial-Geschäft für vollständige **Haus-, Restaurant- und**
Küchen-Einrichtungen
Größte Auswahl aller Arten
Petroleum-Lampen.
Verkaufsstelle
Solinger Stahl-Waaren
von **J. A. Henckels,** Solingen.
Schutz-Marke. J.A. HENCKELS SOLINGEN
Alleinverkauf
von **granwolkigem importirten**
Kochgeschirr.
Schutz-Marke. B.H.K. ALPAKA
Dies Geschirr ist anerkannt **das beste, was bisher fabrizirt** und übernehmen wir für Haltbarkeit und Dauerhaftigkeit die **weitgehendste Garantie.**

Pensionat für Mädchen höherer Stände.

Berlin W., Wilmersdorf-Berlinerstraße 157.
Junge Mädchen jeden Alters finden sorgfältigste Erziehung, Pflege und Fortbildung in dem mit höherer Töchterschule verbundenen Pensionat.
Prospekte durch die Vorsteherin **Elisabeth Pesch.**
Nähere Auskunft ertheilen gütigst Herr Ober-Consistorialrath Probst **Brückner, Berlin.** Herr Pfarrer **Andreä, Wilmersdorf** und Herr Direktor **Voigt, Bilterfeld.**

30. **Schmeerstr.** 30.
Eigenes Fabrikat

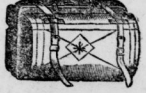

Reisekoffer, Handkoffer, Tornister, Schultaschen, Jagdtaschen
empfiehlt
H. Krasemann,
30. **Schmeerstr.** 30.
Fabrik von **Reisekoffern und Lederwaaren.**

Kupferne Waschkessel
in allen Größen empfiehlt
Oskar Haassengier,
Kupferschmiedemeister,
jetzt Berggasse 4, am Paradeplatz.

Pianinos,
größte Auswahl, vorzüglich im Ton, einfach und elegant, empfiehlt
H. Blankenburg, Barfüßerstraße 8, jetzt I. u. II. Etage.

Landaulet, 4 sitz., vorn runde Fenster, hochleg.
Glaslandauer leicht, eleg., sowie Halbchaisen, Jagd- und Ponywagen, fänirtlich wenig gebrauchtes Cabrioletgeschirr empfiehlt
Lange, Leipzig, Königsplatz 11.

Universitäts- und Landesbibliothek Sachsen-Anhalt
urn:nbn:de:gbv:3:1-848334-18900907060/fragment/page=0003

Ida Böttger, Große Steinstraße 60.

Leinen-Handlung.

Zur Lieferung vollständiger

Ausstattungen von Betten und Wäsche

halte mein reichhaltiges Lager geneigter Beachtung empfohlen.

Ausstattungs-Cataloge sende auf Wunsch.

Die Ausstellung landwirthschaftlicher Maschinen und Geräthe

des **landw. Central-Vereins**

befindet sich **Merseburgerstraße Nr. 13.**

Zutritt Jedermann frei; auch Nichtmitgliedern.

Halle a. S., den 5. September 1890. **Der Vorstand.**

J. Matthäus,

Halle a. S., Barfüßerstraße 6a.

Den Eingang der Neuheiten für Herbst und Winter

zur Anfertigung feinster Herren-Garderobe

beehrt sich hierdurch ganz ergebenst anzuzeigen.

C. Hauptmann,

Möbelfabrik mit Dampfbetrieb,

Kl. Ulrichstr. 34. **Halle a/S.** Kl. Ulrichstr. 34.

(„Gasthof zu den 3 Königen".)

Neue Promenade 14, an der Leipzigerstraße.

Herm. Kiehl

Neue Promenade 14, an der Leipzigerstraße.

Uhrmacher.

Großartiges Lager in:

Uhren in Gold für Herren von 50 bis 1500 Mark.
Uhren in Silber für Herren von 18 bis 100 Mark.
Uhren in Nickel für Herren von 8 bis 20 Mark.
Uhren in Gold für Damen von 30 bis 300 Mark.
Uhren in Silber für Damen von 20 bis 40 Mark.
Uhren in Nickel für Damen von 16 bis 20 Mark.
Uhren für feine Zimmer von 60 bis 400 Mark.
Uhren für Wohnzimmer von 10 bis 100 Mark
Uhren für Schlafzimmer von 3 bis 50 Mark.
Uhren mit Wecker von 3 bis 300 Mark.

Garantie für guten Gang, Reparaturen gut u. billig.

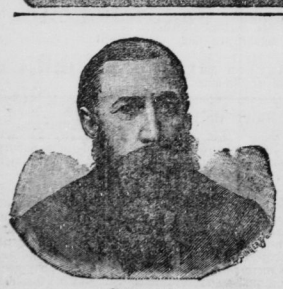

Schutzmarke.

Das große Mailänder

Schmuckwaarenlager

von **Gustav Heintze**

beehrt sich einem hiesigen und auswärtigen hochgeehrten Publikum die ergebene Anzeige zu machen, daß dasselbe diesen Jahrmarkt mit seinem allgemein bekannten großen Lager der neuesten und feinsten **Schmuckgegenstände** in **echten Korallen** in Gold und Silber gefaßt, **echten Granaten** in Gold gefaßt, **echtem Bernstein, echtem Jet, Malereien, Rosaline, Simili** in Gold gefaßt, **echtem Elfenbein, echten Caméen, echten Korkschnitzereien, massiv goldenen Ringen, echten silbernen** und **goldenen Brochen** u. s. w. und vielen hundert in dies Fach einschlagenden Artikeln eingetroffen ist. Besonders mache auf die **echt franz. Talmi-Gold-Uhrketten** für **Herren** und **Damen** aufmerksam.

Stand: Große Bude auf dem Marktplatz.

Bis Abends 10 Uhr bei prachtvoller Beleuchtung geöffnet.

Glacéhandschuhe für Damen und Herren

(eignes gediegenes Fabrikat)

empfehle sehr preiswerth in großer Farbenauswahl.

G. Merkwitz, Kleinschmieden 45.

Cassa-Schränke,

anerkannt bewährtes Fabrikat mit Stahlpanzer, sowie **Kassetten** und **Kopirpressen** empfiehlt

Rud. Speck, Halle a. S.

Gardinen-Wäsche und -Appretur auf „Neu"

vortheilhafter für die Gardinen und billiger als Bügeln.

Chemische Wäscherei M. Geyer, Geiststraße Nr. 37.

Regulir-Oefen, Koch-Oefen, Amerikanische Oefen

(Patent Löhold),

Koch-Heerde, Küchen-Oefen, Grude-Oefen

in vorzüglichster Ausführung

hält stets reichhaltigstes Lager und empfiehlt

F. Lindenhahn, Königstraße 8.

Backofen-Einrichtungen für **Rostfeuerungen**

in anerkannt vorzüglichster Ausführung empfiehlt billigst

F. Lindenhahn, Königstraße 8.

Lotterie.

Marienburger Pferdeloose je 1 Mk. 11 Stück für 10 Mk. Ziehung den 17. September.

Marienburger Geldloose je 3 Mk. 25 Pfg. Halbe 1 Mk. 25 Pfg. Viertel 90 Pfg. Hauptgewinn 90,000 Mark. Ziehung den 8.—10. Oktober.

Sonstige Loose zu allen in Preußen erlaubten Lotterien stets vorräthig. Porto und Ziehungsliste 25 Pfg.

Richard Schroedel, Gr. Ulrichstraße 48.

Für Landwirthe.

Wir erlauben uns, die Herren Interessenten zu einer **am k. Mittwoch, den 10. September cr., Nachmittags auf dem Acker des Herrn Amtmann Hencke zu Gröbers** stattfindenden Probe mit einem neu construirten **Kartoffelgraber** ergebenst einzuladen.

F. Zimmermann & Co., Halle (S.).

Große Auction.

Donnerstag den 11. September Nachmittags 1 Uhr versteigere ich

Töpferplan 4

wegen Wegzug:

46 Rohrstühle, 12 Tische und 3 Tafeln, 10 eiserne Gartentische, 59 eiserne Gartenstühle, 1 Baumtisch, Schränke, Regale, Spiegel, Bilder, Regulator, Serviettenpresse, 1 Küchenanrichte, 1 Bierdruckapparat, Kleiderhaken, 1 Pult mit Aufsatz, 3 Gartenlaternen mit Pfahl, 2 große, 5 kleine und 4 Kegelbahn-Hängelampen, 1 Satz Kegel und 9 Kugeln, große Partie Deckelseidel und Untersetzer ꝛc. ꝛc.

O. Radestock, Auctions-Commissar.

Universitäts- und Landesbibliothek Sachsen-Anhalt
urn:nbn:de:gbv:3:1-848334-18900907060/fragment/page=0004