



**Flugzeuge zum Heimtransport für Schwerverwundete in Marokko.**



Ein Pariser Straßenbrotmeister.  
In Paris werden neuerdings zur Erleichterung des Fremdenverkehrs in den Straßen Brotmeister aufgestellt, die auf einer Armbrust die Sprache anzeigen, die sie sprechen. Man findet darunter auch Armbrüsten mit Aufschrift: „Man spricht deutsch“.



Ähnliche Aufnahme zeigt die Landung eines Flugzeuges vom Kriegsschauplatz Marokko mit Schwerverwundeten in ein ein spanisches Hafen.

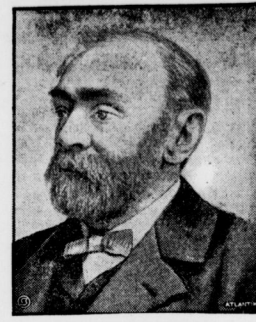

Alfred Bernhard Nobel.  
(Zum 25jährigen Jubiläum des Nobelpreises.)

In diesen Tagen fährt es sich am 25. Male, daß der Nobelpreis, die weltberühmte Stiftung des schwedischen Ingenieurs und Erfinders des Dynamit Alfred Nobel, verliehen wird. Nobel hatte in seinem Testament bestimmt, daß ein beträchtlicher Teil seines hinterlassenen großen Vermögens mündelhaft angelegt werden muß. Aus den Zinsen dieses Kapitals solle ein Fonds gebildet werden, aus dem in jedem Jahre fünf gleich hohe Nobelpreise auf Verteilung gelangen. Diese Preise sollen dem den Persönlichkeiten als Belohnung zufließen, die in der gegenwärtigen Gesellschaft am besten die Güter der Gerechtigkeit, des Friedens, des Fortschritts, der Wissenschaft und der Kunst fördern.

**Die Kolonialschule.**

**Wien.** Ein Spiegelbild des wieder erwachten Strebens nach kolonialer Betätigung bildet die Deutsche Kolonialschule in Wien. Die 17 „Kolonialkinder“ die Anstalt, um einer nach dem andern hier draußen einen neuen Lebensweg zu bahnen. Das neue Semester begann mit 81 Schülern und 26 Praktikanten. Fortgesetzte Anfragen nach vorzubereiten jungen Männern bilden für die jetzt in Arbeit und Studium stehenden jungen Leute einen besonders starken Impuls zu frischem Zulauf.

**Erhöhung der Hauszinssteuer.**

**Wien.** Dem Rathe ist eine Resolution vorzulegen, wonach mit Rückwirkung vom 1. November ab die Hauszinssteuer von 20 auf 22 Proz. erhöht werden soll. Die Erhöhung hat ihren Grund in dem in diesem Jahre nicht erreichten Hauszinssteuerertrag im Staatshaushaltsplan. 4,5 Millionen M. waren im Etat eingestellt, 4 Millionen sind nur erreicht worden. Die Einnahmen aus dieser Steuer werden somit vorwiegend für Staats- und Kommunalzwecke verwendet. Nur etwa 3 Proz. kommen dem Wohnungsbau zugute.

**Mereburg.** Der Nachfolger Baurats Prager. Anstelle des von Mereburg scheidenden Regierungsrats und Baurats Prager ist der Regierungsratsamtsleiter Jäh an die Regierung nach Mereburg berufen worden. Jäh, der jetzt im Wohlfahrtsministerium tätig ist, war früher an der Technischen Hochschule in Charlottenburg und längere Zeit Assistent am Städtebau-Seminar.

**Genau.** (In verkehrsreicher Straße.) Der hier Brudner Straße wohnhafte Arbeiter A. Heinrich hat sich schon seit längerer Zeit an seiner älteren Ledigenmutter, Sohn des 13-jährigen, in unangenehme Weise verhalten. Infolgedessen wurde er am Montag nachmittag vom zuständigen Landjäger verhaftet.

**Holzweilig.** (Widern Dienstreisender.) Leines Baters erlosch sich Donnerstag nach der Landwehrstraße Schiller Schumann, Sohn des hiesigen Amtsbauers. Die Vermögensgründe zur Zeit sind unbekannt. Es war am Donnerstag morgen noch im Unterricht der Landwehrstraße 100 in Deutsch, beteiligte sich am Nachmittag an einem Verkaufslauf nach Proben und beging dann in der Nacht die unglückliche Tat.

**Wesprengung.** (Der Mann mit dem Schießwaffen.) In einem Nachbarort wurde in feindschaftlicher Stimmung folgende tolle Wette ausgeschrieben: Wer 10 Glas Bier, 5 Liter Schnaps, 10 weiße Danfäße, 2 Pfund Schokolade, 10 Jare, 10 Gurken und 1/2 Liter Wein vertilgen kann, sollte 20 Mark erhalten. Ein Mann namens S. aus Sg. gewann die Wette tatsächlich!

**Landberg.** (Scheitern.) Seit längerer Zeit plant man den Gefallenen unserer Stadt ein Denkmal zu setzen. Man hatte Beträge für den Entwurf und viele Entwürfe wurden von den Bürgern vorgelegt. Zur Begünstigung der Wahl des Bauplatzes und der Form des Denkmals hatte man den Bauinspektor für Kunst- und monumentale Werke Probin eingeladen. Er empfahl die Errichtung eines bronzenen Kreuzes von größeren Ausmaßen auf der Höhe des Kapellenberges. Auf dieser Stelle würde es sich am besten eignen, um auszunehmen und würde sehr zur Verschönerung des Stadtbildes beitragen.

**Mitteburg.** (Weder all Geld mangelt.) Endlich ist es der Gemeinde doch möglich geworden, das schwebende Turmbau auszulassen zu lassen. In fünfziger Höhe schwebte der Schieferdach. Seit langer Zeit war nicht viel am Turmbau auszubekommen. Die Turmbau schlägt nun zeigt aber nicht mehr, die Zierherren sind. Schon lange vor dem Kriege sollte eine neue Turmbau angeschafft werden, es ist aber nicht dazu gekommen. Jetzt ist es umso schwieriger, die Inflationen seit all dem Geld verschlingen. Die Kirche hat nichts mehr. Die Gemeinde kann nur das allein aus-

drücke leisten. Auch das Innere der Kirche müßte einmal gründlich restauriert werden; die Orgel ist schon vor 200 Jahren alt getauft und ist nur noch ein Zynoid.

**Zeitz.** (Neuer Pfarrer.) Der bisherige Hilfsprediger Kurt Dito Jäh ist zum Pfarrer in Deutenau (Kreis Zeitz) mit St. Pörschen von dem Patron Freiherr v. Pörsberg berufen und vom Ev. Konsistorium bestätigt worden.

**Walden.** (Die Wassererschließung.) In der hiesigen Gemeinde stehen bei Feuergefahr sehr zu wünschen übrig. Die Erde enthält seit einigen Jahren nur wenig Wasser und die vorhandenen Brunnen versagen schon nach einigen Minuten reichlicher Spannungsnahme. Nunmehr hat die Gemeinde von der Firma Gleitsmann-Spohrenum eine Bohrtürme anlegen lassen, der außerordentlich ist. Die Bohrer brachten mehr als ein verarmtes Sandstein, was aber nach 1/2-stündiger heißer Arbeit nicht gelang. Wenige Minuten nachher zeigte der Brunnen einen normalen Wasserstand wieder. Kommenden Sonntag soll eine noch größere Spannungsnahme im Verein mit der Spindlerdorfer Feuerwehr stattfinden. Allen Anschein nach, scheint der Brunnen eine bedeutende Wassermenge zu haben.

**Wagzin.** (Vier Wohnungen ausgebaut.) In dem Hause des Schulfröhen in Wagzin entstand aus noch unbekannter Ursache ein Dachstuhl ein Feuer, das schnell um sich griff und vier Wohnungen in dem von 10 Familien bewohnten Hause vollständig vernichtete.

**Geisen.** (Quartiere für die Reichswehr.) Heute nachmittag rückt das 3. Bataillon des 1. (Gauß) Infanterie-Regiments Leipzig in die Mauern Geisens ein, um für 4 Tage unter Geiß zu sein. Die Bataillonsoffiziere hat bereits die Mühsal der Konvokate mitgebracht, durch die sie aus erweisen will. Da ist es sehr beabsichtigt, feststellen zu müssen, daß die Zahl der gemeldeten Freiquartiere hinter den bestehenden Erwartungen bei weitem zurückgeblieben ist. Die Bürger werden darum nochmals energisch gemahnt, den Mannschaften Unterkunft zu geben.

**Seitfeld.** (Untere Mittelschule) veranlaßt kommenden Sonntag in der Zucht- und in Jugendheim einer Elternversammlung. In dieser Veranstaltung werden die Landarbeiten der Knaben und Mädchen bayer und lehrerartig veranfaßt. Der Reich der Kinder bringen den Beländern reichgefüllte Stände von Mädchenhandarbeiten, Korbflechterei, Papp- und Klebearbeiten, Einzierungen und Vollenmalerei. Der 2. Teil des Nachmittags soll Eltern und Freunde der Schule in den Gäß unterer biologischen und hygienischen Unterrichtes einführen. Eine kleine Ausstellung aus einem ganz begrenzten Teilgebiet des naturgeschichtlichen Unterrichtes zeigt moderne Anzeigensmittel, Kleb- und Papparbeiten, biologische und pflanzliche Schulgegenstände, Stützen und Leichterbauausstellung — alles von Schülerhand hergestellt. Die Ausstellung wird durch einen kurzen Vortrag mit Vorführung am Epilopt und Mikroskopprojektorapparat ergänzt.

**Kelbra.** (Selbstmord) beging am Sonntag vormittag die Ehefrau des Arbeiters Friedrich Heber, Dorafia, geboren Vogden, indem sie sich auf dem Boden ihres Hauses erhängte. Die Frau lebte in guten Verhältnissen und es ist unerklärlich, was sie zu diesem Schritte veranlaßt hat.

**Kelbra.** (Stadtverordnetenversammlung.) In der am Dienstag stattgefundenen Stadtverordnetenversammlung wurde über folgende Angelegenheiten beraten: 1. Der mit der Landeszentrale Bretleben abgeschlossene Vertrag der Stadt Kelbra wurde von der Versammlung einstimmig genehmigt. 2. Die Verammlung erteilt ihre Zustimmung zur Vergütung von Baukosten an folgende Personen: Maurermeister Herrn Wilhelm Jun., Herrn Böttcher, Frau Schröder und Carl Schade. Der Preis beträgt für den Quadratmeter 65 Pf. 3. Ein Antrag des Knopfmachers Herrn Louis Kornfeld, betreffend Reparatur der Wogenstraße wurde abgelehnt, da in dem diesjährigen Etat Mittel zu Straßenflüsterungen nicht vorzusehen sind. Dagegen ist der Magistrat ersucht worden, aus Ausbaur der Wogenstraße auch gleichzeitig Mittel zur Pflasterung der Langenstraße bereit zu stellen. 4. Dem Insalben Louis Krahmiller werden 20 M. für das Anhalten der Turmbau der

Kirche St. Georgi bewilligt. 5. Zum Schiedsmann für die Stadt Kelbra wurde der Redaktionsrat Heulien mit 7 gegen 5 Stimmen gewählt. 6. Der Knopfmacher Herr Dito Margraf wird in das Meiteingewerkschaft gewählt. 7. Für den Ausbau des Spitals St. Elisabeth wird von der Versammlung ein Zuschuß von 700 M. bewilligt, gleichzeitig hat auch die Regierung Geldbewilligung in Aussicht gestellt, und außerdem sind bereits von der Regierung noch weitere 1000 M. zur Inhablung des Spitals bewilligt worden, damit noch mehrere alte Personen Aufnahme darin finden können.

**Wippra.** (Zur Tuberkulosebekämpfung.) Der Kreisamtsarzt Dr. Jahn, Mansfeld, veranlaßt die Tage eine Unterredung der hiesigen Schulfröhen auf Tuberkulose. Es sollen dadurch 6-jährigen Schöbe führen, die von den Eltern nicht erkannt oder beachtet werden, festgesetzt werden. Am 12. d. Mts. besahen sich etwa 80 Schulfröhen nach Mansfeld zur Durchsichtigung der Lunge. Zusätzlich wurde ein Fall von Tuberkulose festgestellt. Die Einrichtung wurde lobhaft begrüßt, da sie dem Juche dient, die Abwehrung schwerer Fälle zu ermöglichen. Die Anstehungsgefahr einzudämmen und die sofortige Heilung eines Patienten in die Wege zu leiten.

**Wald.** (Silberne Hochzeit.) Am 14. Nov. kam das Walfenburgische Ehepaar im Kreise seiner Kinder und zahlreicher Verwandten das Fest der silbernen Hochzeit feiern.

**Wesprengung.** (Keine vollständige Sonntagsschließung im Freizeugschere.) Von zwei Zügen der Wippraer der Zwangsinnung des Barbiers und Freizeugschere war beantragt worden, das Festhalten der Barbier- und Freizeugschäfte an den Sonntagen aufzuheben und wie in fast allen größeren Städten der Provinz die gänzlich Sonntagsschließung einzuführen. Fast allseitig zeigte der andere Teil der Mitglieder der Zwangsinnung eine Eingabe ein, in der gebeten wurde, es bei den bestehenden Einrichtungen (Offenhalten bis Mittag) zu belassen. Besonders wurde hier auf die Bedürfnisse der Zentrenfreizeugschäfte hingewiesen. Die meisten Verhandlungen leiten Sonntags und es kam hier noch niemand anlangend vorher fröhlicher loben. Es noch zwei Freizeugschäfte, die erste Eingabe auf Schließung mitunterdrückten hatten, ihre Unterdrückung zurückzogen, was die erforderliche Zweidrittel-Mehrheit nicht mehr vorhanden. Die Polizeiverwaltung überließ überdies, ohne dem Stellung zu nehmen, die Angelegenheit dem Regierungspräsidenten zur Entscheidung. Dieser hat es nun abgelehnt, eine Anordnung gemäß dem Antrage der Innung auf Schließung zu erlassen, da jene Mehrheit fehlte.

**Wesprengung.** (Strompreiserhöhung.) Die Verarmung der hiesigen Licht- und Wasserwerke hat mit Wirkung vom 15. November ab die Preise für elektrischen Strom neu festgelegt, die je nach der verbrauchten Menge bemessen werden und gegen die bisherigen Sätze eine Erhöhung bedeuten. Für Beleuchtung beträgt ein Jahresverbrauch bis zu 1000 Kilowattstunden pro Kwid. 50 Pf., bis zu 2000 Kwid. = 45 Pf., bis zu 3000 Kwid. = 40 Pf., und über 3000 Kwid. = 35 Pf. Der Preis für Kraftstrom aus dem Kraftwerk beträgt 30 Pf. pro Kwid. Kraftstromabnehmer, deren Jahresverbrauch über 2500 Kwid. beträgt, erhalten Rabatt, der bis 5000 Kwid. Verbrauch 10 Prozent beträgt, ebenfalls ist nach Menge sich schließend aufbau und bei einem Kraftstromverbrauch von über 3000 Kwid. = 40 Prozent Preisnachlass ausmacht.

**Wesprengung.** (Durch eine Sprengkapsel verurteilt.) Hier verunglückte der Steinbrecher Fritz Hattenhauer im Vorderischen Steinbruch. Eine Sprengkapsel ist ihm die rechte Hand und den linken Unterarm fort.

**Wesprengung.** (Die Entscheidung in der Zeitzstraße.) Nach der Weitebestimmung der Zeitzstraße ist es in der Zeitzstraße zu einer Entscheidung gekommen. Der Zeitzarbeiterverband nahm den Schiedspruch an, während der Arbeitgeberverband ihn ab-

lehnte. Es handelt sich um 10 Proz. Erhöhung wozu der Wilmthofen für Facharbeiten auf 70 Pf. käme. Es werden jedoch bei einer 54 Stundenwoche im Wilmthofen teilweise Abzüge unter 1 M verdient, während die Zeitzlohnarbeiter auf etwa 63 Pf. kommen. Die Ablehnung des Schiedspruches wird nun entweder die Verbindlichkeitsklärung durch die amtliche Stelle festzulegen oder einen Streit auslösen.

**Wesprengung.** (Dienstanstand.) In der letzten Abendstunden des Donnerstags war der wiesische Simeel plötzlich blutend getötet. In der Richtung Grelsdorf brannte ein Getreidebrennen, dem Landwirt E. Schäfer, hier, gehörig, ab. Er erhielt Brotgetreide. Der Schaden ist durch Versicherung gedeckt.

**Wesprengung.** (70-jährige Zwillinge.) Am 10. November begingen zwei in Eisenach altbekannte geschwisterliche Zwillinge ihren 70. Geburtstag: die Zwillingenbrüder Klemperermeister Ernst Tappert aus Frauenberg und Lehrer Reinhold Tappert in der Mansfeldstraße. Beide haben sich Verdienste um das Wohl der Stadt erworben.

**Rundfunkprogramm.**

**Mitteldeutscher Sender. Sonntag, 15. Nov. 8.30-9 Uhr:** Orgelkonzert aus der Leipziger Universitätskirche. (Prof. Ernst Müller). 9 Uhr: Morgenzeitung. 11-12 Uhr: Hans Brodow-Schule. 11-11.30 Uhr: 29. Vorlesung über Charakteristika aller Zeiten. (Schulmeister, Prof. Dr. Windt). 11.30-12 Uhr: 9. Vortrag: Prof. Dr. Erich Marx von der Universität Leipzig im Julius-„Spiegel des Weltalls.“ 12-1 Uhr: Musikalische Stunde der Mitteldeutschen Sendebühne Dresden in der Gönnerstraße. Musikgärtel vom Wenzel-Tagelieder. 7-8 Uhr: Hans Brodow-Schule. 7-7.30 Uhr: Vortrag. 7.30 bis 8 Uhr: Dr. Martin Kunath-Altenburg. 2. Vortrag im Julius-„Die literarische Form im Rundfunk.“ „Das Götterbild.“ 8.15 Uhr: Benefiz-Drama in 3 Akten von Benrich Schen. Einführende Worte und Spielleitung: Julius Witte. 10 Uhr: Sportjournalist.

**Mitteldeutscher Sender. Montag, 16. November.** Wirtschaftsprüfung: 10 Uhr, 3.30 Uhr, 4.45-5 Uhr, 6 Uhr, 6.15 Uhr. Rundfunk für Unterhaltung und Belehrung: 10.30 Uhr: Musikalische Darbietungen der Deutschen Amateur-Funk-Ausstellung. Ausführende: Das Leipziger Rundfunkorchester. 4-4.45 und 5-5.30 Uhr: Nachmittagskonzert der Dresdener Rundfunkkapelle. 1. Djenbach: Cauerliche zur Operette „Dröpsen in der Unterwelt.“ 2. Solom: Menem. 3. Solom: Stranz. „Freut euch des Lebens.“ 4. Mascagni: Fantasia aus der Oper „Cavalleria rusticana.“ 5. Sinding: „Frühlingstrauben.“ 6. Felix: „Anier dem Lindenbaum“ aus der Operette „Käthe.“ 7. Weisler: „Ruh Könd.“ 8. Clara Gerhardt-Schultheis: „Wäldchen.“ 9. Clara Gerhardt-Schultheis: „Wäldchen.“ 10. Clara Gerhardt-Schultheis: „Wäldchen.“ 11. Clara Gerhardt-Schultheis: „Wäldchen.“ 12. Clara Gerhardt-Schultheis: „Wäldchen.“ 13. Clara Gerhardt-Schultheis: „Wäldchen.“ 14. Clara Gerhardt-Schultheis: „Wäldchen.“ 15. Clara Gerhardt-Schultheis: „Wäldchen.“ 16. Clara Gerhardt-Schultheis: „Wäldchen.“ 17. Clara Gerhardt-Schultheis: „Wäldchen.“ 18. Clara Gerhardt-Schultheis: „Wäldchen.“ 19. Clara Gerhardt-Schultheis: „Wäldchen.“ 20. Clara Gerhardt-Schultheis: „Wäldchen.“ 21. Clara Gerhardt-Schultheis: „Wäldchen.“ 22. Clara Gerhardt-Schultheis: „Wäldchen.“ 23. Clara Gerhardt-Schultheis: „Wäldchen.“ 24. Clara Gerhardt-Schultheis: „Wäldchen.“ 25. Clara Gerhardt-Schultheis: „Wäldchen.“ 26. Clara Gerhardt-Schultheis: „Wäldchen.“ 27. Clara Gerhardt-Schultheis: „Wäldchen.“ 28. Clara Gerhardt-Schultheis: „Wäldchen.“ 29. Clara Gerhardt-Schultheis: „Wäldchen.“ 30. Clara Gerhardt-Schultheis: „Wäldchen.“ 31. Clara Gerhardt-Schultheis: „Wäldchen.“ 32. Clara Gerhardt-Schultheis: „Wäldchen.“ 33. Clara Gerhardt-Schultheis: „Wäldchen.“ 34. Clara Gerhardt-Schultheis: „Wäldchen.“ 35. Clara Gerhardt-Schultheis: „Wäldchen.“ 36. Clara Gerhardt-Schultheis: „Wäldchen.“ 37. Clara Gerhardt-Schultheis: „Wäldchen.“ 38. Clara Gerhardt-Schultheis: „Wäldchen.“ 39. Clara Gerhardt-Schultheis: „Wäldchen.“ 40. Clara Gerhardt-Schultheis: „Wäldchen.“ 41. Clara Gerhardt-Schultheis: „Wäldchen.“ 42. Clara Gerhardt-Schultheis: „Wäldchen.“ 43. Clara Gerhardt-Schultheis: „Wäldchen.“ 44. Clara Gerhardt-Schultheis: „Wäldchen.“ 45. Clara Gerhardt-Schultheis: „Wäldchen.“ 46. Clara Gerhardt-Schultheis: „Wäldchen.“ 47. Clara Gerhardt-Schultheis: „Wäldchen.“ 48. Clara Gerhardt-Schultheis: „Wäldchen.“ 49. Clara Gerhardt-Schultheis: „Wäldchen.“ 50. Clara Gerhardt-Schultheis: „Wäldchen.“ 51. Clara Gerhardt-Schultheis: „Wäldchen.“ 52. Clara Gerhardt-Schultheis: „Wäldchen.“ 53. Clara Gerhardt-Schultheis: „Wäldchen.“ 54. Clara Gerhardt-Schultheis: „Wäldchen.“ 55. Clara Gerhardt-Schultheis: „Wäldchen.“ 56. Clara Gerhardt-Schultheis: „Wäldchen.“ 57. Clara Gerhardt-Schultheis: „Wäldchen.“ 58. Clara Gerhardt-Schultheis: „Wäldchen.“ 59. Clara Gerhardt-Schultheis: „Wäldchen.“ 60. Clara Gerhardt-Schultheis: „Wäldchen.“ 61. Clara Gerhardt-Schultheis: „Wäldchen.“ 62. Clara Gerhardt-Schultheis: „Wäldchen.“ 63. Clara Gerhardt-Schultheis: „Wäldchen.“ 64. Clara Gerhardt-Schultheis: „Wäldchen.“ 65. Clara Gerhardt-Schultheis: „Wäldchen.“ 66. Clara Gerhardt-Schultheis: „Wäldchen.“ 67. Clara Gerhardt-Schultheis: „Wäldchen.“ 68. Clara Gerhardt-Schultheis: „Wäldchen.“ 69. Clara Gerhardt-Schultheis: „Wäldchen.“ 70. Clara Gerhardt-Schultheis: „Wäldchen.“ 71. Clara Gerhardt-Schultheis: „Wäldchen.“ 72. Clara Gerhardt-Schultheis: „Wäldchen.“ 73. Clara Gerhardt-Schultheis: „Wäldchen.“ 74. Clara Gerhardt-Schultheis: „Wäldchen.“ 75. Clara Gerhardt-Schultheis: „Wäldchen.“ 76. Clara Gerhardt-Schultheis: „Wäldchen.“ 77. Clara Gerhardt-Schultheis: „Wäldchen.“ 78. Clara Gerhardt-Schultheis: „Wäldchen.“ 79. Clara Gerhardt-Schultheis: „Wäldchen.“ 80. Clara Gerhardt-Schultheis: „Wäldchen.“ 81. Clara Gerhardt-Schultheis: „Wäldchen.“ 82. Clara Gerhardt-Schultheis: „Wäldchen.“ 83. Clara Gerhardt-Schultheis: „Wäldchen.“ 84. Clara Gerhardt-Schultheis: „Wäldchen.“ 85. Clara Gerhardt-Schultheis: „Wäldchen.“ 86. Clara Gerhardt-Schultheis: „Wäldchen.“ 87. Clara Gerhardt-Schultheis: „Wäldchen.“ 88. Clara Gerhardt-Schultheis: „Wäldchen.“ 89. Clara Gerhardt-Schultheis: „Wäldchen.“ 90. Clara Gerhardt-Schultheis: „Wäldchen.“ 91. Clara Gerhardt-Schultheis: „Wäldchen.“ 92. Clara Gerhardt-Schultheis: „Wäldchen.“ 93. Clara Gerhardt-Schultheis: „Wäldchen.“ 94. Clara Gerhardt-Schultheis: „Wäldchen.“ 95. Clara Gerhardt-Schultheis: „Wäldchen.“ 96. Clara Gerhardt-Schultheis: „Wäldchen.“ 97. Clara Gerhardt-Schultheis: „Wäldchen.“ 98. Clara Gerhardt-Schultheis: „Wäldchen.“ 99. Clara Gerhardt-Schultheis: „Wäldchen.“ 100. Clara Gerhardt-Schultheis: „Wäldchen.“



Kreuzzeichen.

Aberall Zahlungsschwierigkeiten und Kontur...

Zahlungsschwierigkeiten an Barmer Wollgroßhandl...

Gefächtsauftrag über eine Kölner Bankfirma...

Antrag auf Gefächtsauftrag bei der Rudolf Weg Maschinenfabrik...

Zahlungseinstellung in der Berliner Konfektion...

Zahlungseinstellung im welfendünen Einzelhandel...

Kontursanmeldung von zwei sächsischen Spinnereien...

Wie wir erfahren, hat die Stadt Berlin 850 sächsischen Arbeitern...

Aus Berlin verlautet: Am 12. November wurden...

Um die neuen Handelsverträge.

Zollkrieg mit Spanien - Guter Abschluss mit Italien - Hinterlist Frankreichs...

Spanien hat gegen Deutschland den Zollkrieg eröffnet...

Zollkrieg von nicht weniger als 80 Proz. zu dem Maximaltarif...

Das gepante Verhältnis mit Spanien hat zwei unerwünschte Nebenwirkungen...

Der Zollkrieg mit Spanien ist die Folge des über die Handelsverträge...

In der letzten Woche ist vom Reichstag und Reichsrat...

Mit der Schweiz sind die Verhandlungen wenigstens zu einem provisorischen Abschluss...

Das ist bei einem Wirtschaftskrieg mit Deutschland...

Innerhalb eines gewissen Kontingents und will von der Weißbügelfabrik...

Das wird nicht offen zugegeben. England erlasst...

Demnach werden auch die Verhandlungen mit Frankreich...

Keine Diskontierung in New York. Die durch New York...

Behauptet.

Berlin, 14. November. (Eigene Drahtmeldung.) Bei kleinem Gehälte...

Berliner Produkten-Preismarkt vom 14. Nov. Tendenz ruhig...

Hallsche Börse vom 14. November

Table with columns for various stocks and their prices, including Hall, Banya, Jwa, etc.

Die Hallsche Börse vom Sonnabend zeigte ein etwas freudigeres Gepräge...

Große Anfrage über den Fall Gieschen.

Die sozialdemokratische Fraktion des preussischen Landtages...

Keine Diskontierung in New York.

Die durch New York am 12. November mitgeteilte wird, dass...

Vorkurse der Berliner Börse vom 14. November

Large table listing various stocks and their closing prices, including Deutsche Anleihen, Eisenbahnaktien, etc.

Aktien und Anteile, noch nicht umgesetzte in Reichsmark für 100 Papiermark...

Table with columns for 'Kurs vom 18.11.1911', 'Kurs vom 19.11.1911', and 'Kurs vom 15.11.1911' for various stocks.

Berliner Börsenkurse.

Table with columns for 'Kurs vom 18.11.1911', 'Kurs vom 19.11.1911', and 'Kurs vom 15.11.1911' for various stocks.







Montag, den 16. u. Dienstag, den 17. November 1925

bleiben unsere Geschäftsräume wegen Umzug geschlossen

Ab Donnerstag, den 19. November befindet sich

unsere Geschäftsstelle  
Magdeburger Straße 56  
gegenüber der Anhalter Straße

Kassensunden 8—1 Uhr • Fernsprechnummer 8561 u. 8581

Kranken- und Begräbniskasse  
des Kaufmännischen Vereins zu Halle (Saale)  
Versicherungsverein auf Gegenseitigkeit (Ersatzkasse)

**Wichtige Mitteilung**  
**Bettfedern**  
1 Ritz Jalousie-Jedertypen 300, halbmaterie 200, 4, 5, 6, 7, 8, 9, 10, 11, 12, 13, 14, 15, 16, 17, 18, 19, 20, 21, 22, 23, 24, 25, 26, 27, 28, 29, 30, 31, 32, 33, 34, 35, 36, 37, 38, 39, 40, 41, 42, 43, 44, 45, 46, 47, 48, 49, 50, 51, 52, 53, 54, 55, 56, 57, 58, 59, 60, 61, 62, 63, 64, 65, 66, 67, 68, 69, 70, 71, 72, 73, 74, 75, 76, 77, 78, 79, 80, 81, 82, 83, 84, 85, 86, 87, 88, 89, 90, 91, 92, 93, 94, 95, 96, 97, 98, 99, 100, 101, 102, 103, 104, 105, 106, 107, 108, 109, 110, 111, 112, 113, 114, 115, 116, 117, 118, 119, 120, 121, 122, 123, 124, 125, 126, 127, 128, 129, 130, 131, 132, 133, 134, 135, 136, 137, 138, 139, 140, 141, 142, 143, 144, 145, 146, 147, 148, 149, 150, 151, 152, 153, 154, 155, 156, 157, 158, 159, 160, 161, 162, 163, 164, 165, 166, 167, 168, 169, 170, 171, 172, 173, 174, 175, 176, 177, 178, 179, 180, 181, 182, 183, 184, 185, 186, 187, 188, 189, 190, 191, 192, 193, 194, 195, 196, 197, 198, 199, 200, 201, 202, 203, 204, 205, 206, 207, 208, 209, 210, 211, 212, 213, 214, 215, 216, 217, 218, 219, 220, 221, 222, 223, 224, 225, 226, 227, 228, 229, 230, 231, 232, 233, 234, 235, 236, 237, 238, 239, 240, 241, 242, 243, 244, 245, 246, 247, 248, 249, 250, 251, 252, 253, 254, 255, 256, 257, 258, 259, 260, 261, 262, 263, 264, 265, 266, 267, 268, 269, 270, 271, 272, 273, 274, 275, 276, 277, 278, 279, 280, 281, 282, 283, 284, 285, 286, 287, 288, 289, 290, 291, 292, 293, 294, 295, 296, 297, 298, 299, 300, 301, 302, 303, 304, 305, 306, 307, 308, 309, 310, 311, 312, 313, 314, 315, 316, 317, 318, 319, 320, 321, 322, 323, 324, 325, 326, 327, 328, 329, 330, 331, 332, 333, 334, 335, 336, 337, 338, 339, 340, 341, 342, 343, 344, 345, 346, 347, 348, 349, 350, 351, 352, 353, 354, 355, 356, 357, 358, 359, 360, 361, 362, 363, 364, 365, 366, 367, 368, 369, 370, 371, 372, 373, 374, 375, 376, 377, 378, 379, 380, 381, 382, 383, 384, 385, 386, 387, 388, 389, 390, 391, 392, 393, 394, 395, 396, 397, 398, 399, 400, 401, 402, 403, 404, 405, 406, 407, 408, 409, 410, 411, 412, 413, 414, 415, 416, 417, 418, 419, 420, 421, 422, 423, 424, 425, 426, 427, 428, 429, 430, 431, 432, 433, 434, 435, 436, 437, 438, 439, 440, 441, 442, 443, 444, 445, 446, 447, 448, 449, 450, 451, 452, 453, 454, 455, 456, 457, 458, 459, 460, 461, 462, 463, 464, 465, 466, 467, 468, 469, 470, 471, 472, 473, 474, 475, 476, 477, 478, 479, 480, 481, 482, 483, 484, 485, 486, 487, 488, 489, 490, 491, 492, 493, 494, 495, 496, 497, 498, 499, 500, 501, 502, 503, 504, 505, 506, 507, 508, 509, 510, 511, 512, 513, 514, 515, 516, 517, 518, 519, 520, 521, 522, 523, 524, 525, 526, 527, 528, 529, 530, 531, 532, 533, 534, 535, 536, 537, 538, 539, 540, 541, 542, 543, 544, 545, 546, 547, 548, 549, 550, 551, 552, 553, 554, 555, 556, 557, 558, 559, 560, 561, 562, 563, 564, 565, 566, 567, 568, 569, 570, 571, 572, 573, 574, 575, 576, 577, 578, 579, 580, 581, 582, 583, 584, 585, 586, 587, 588, 589, 590, 591, 592, 593, 594, 595, 596, 597, 598, 599, 600, 601, 602, 603, 604, 605, 606, 607, 608, 609, 610, 611, 612, 613, 614, 615, 616, 617, 618, 619, 620, 621, 622, 623, 624, 625, 626, 627, 628, 629, 630, 631, 632, 633, 634, 635, 636, 637, 638, 639, 640, 641, 642, 643, 644, 645, 646, 647, 648, 649, 650, 651, 652, 653, 654, 655, 656, 657, 658, 659, 660, 661, 662, 663, 664, 665, 666, 667, 668, 669, 670, 671, 672, 673, 674, 675, 676, 677, 678, 679, 680, 681, 682, 683, 684, 685, 686, 687, 688, 689, 690, 691, 692, 693, 694, 695, 696, 697, 698, 699, 700, 701, 702, 703, 704, 705, 706, 707, 708, 709, 710, 711, 712, 713, 714, 715, 716, 717, 718, 719, 720, 721, 722, 723, 724, 725, 726, 727, 728, 729, 730, 731, 732, 733, 734, 735, 736, 737, 738, 739, 740, 741, 742, 743, 744, 745, 746, 747, 748, 749, 750, 751, 752, 753, 754, 755, 756, 757, 758, 759, 760, 761, 762, 763, 764, 765, 766, 767, 768, 769, 770, 771, 772, 773, 774, 775, 776, 777, 778, 779, 780, 781, 782, 783, 784, 785, 786, 787, 788, 789, 790, 791, 792, 793, 794, 795, 796, 797, 798, 799, 800, 801, 802, 803, 804, 805, 806, 807, 808, 809, 810, 811, 812, 813, 814, 815, 816, 817, 818, 819, 820, 821, 822, 823, 824, 825, 826, 827, 828, 829, 830, 831, 832, 833, 834, 835, 836, 837, 838, 839, 840, 841, 842, 843, 844, 845, 846, 847, 848, 849, 850, 851, 852, 853, 854, 855, 856, 857, 858, 859, 860, 861, 862, 863, 864, 865, 866, 867, 868, 869, 870, 871, 872, 873, 874, 875, 876, 877, 878, 879, 880, 881, 882, 883, 884, 885, 886, 887, 888, 889, 890, 891, 892, 893, 894, 895, 896, 897, 898, 899, 900, 901, 902, 903, 904, 905, 906, 907, 908, 909, 910, 911, 912, 913, 914, 915, 916, 917, 918, 919, 920, 921, 922, 923, 924, 925, 926, 927, 928, 929, 930, 931, 932, 933, 934, 935, 936, 937, 938, 939, 940, 941, 942, 943, 944, 945, 946, 947, 948, 949, 950, 951, 952, 953, 954, 955, 956, 957, 958, 959, 960, 961, 962, 963, 964, 965, 966, 967, 968, 969, 970, 971, 972, 973, 974, 975, 976, 977, 978, 979, 980, 981, 982, 983, 984, 985, 986, 987, 988, 989, 990, 991, 992, 993, 994, 995, 996, 997, 998, 999, 1000

**Zentralheizungen**  
aller Systeme  
**Ernst Vieweg**  
gegr. 1893 - Gek. Stat. AB in Referenzen

**NORDEUTSCHER LLOYD BREMEN**  
Madeira-Teneriffa  
mit Doppelstraßen-Salonampfer  
STUTTGART • 13307 Bremer-Reg.-Tonnen  
2.-30. März 1926  
nach Villagarcia / Madeira / Teneriffa / Cadix / Malaga / Lissabon  
Fahrpreis Mark 1200.— und höher  
Ferner: **Drei Mittelmeerfahrten 1926**  
mit Doppelstraßenampfer LITZOW • 8716 Br.-Reg.-T.  
1. Reise: 12. Febr.—28. Febr. Fahrpreis Mk. 550.— und höher  
2. Reise: 1. März—16. März Fahrpreis Mk. 500.— und höher  
3. Reise: 19. März—13. April Fahrpreis Mk. 800.— und höher  
Unterbringung nur in ein- und zweibettigen Kabinen  
Kontrollen, Antritte und Passagen durch unsere Vertreter  
**NORDEUTSCHER LLOYD BREMEN**  
in Halle: Lloyd-Reisebüro L. Schönlicht, Poststr. (Stadt Hamburg)

**Akkumulatoren**  
Ladestation und Reparatur-Werkstatt  
Verwaltung der Varta A.G., Q. m. B. H.  
**Allgemeine Gas-A.-G.**  
Fennrl 5654 Gr. Ulrichstr. 54

**Grude-Zimmeröfen „Lava“**  
brennen lag u. Nach ununterbrochen, gleichmäßig, regulierbare Wärme. Keine Belästigung durch Geruch, Rauch, Staub. Einfachste Bedienung. Billigste Heizung. Gebilligte Ausführung, ähnlich d. eh. Füllöfen, 120 cm hoch, 80 cm Durchmesser, in schwarz vermalmt, olivenrot oder als Kachelöfen. Im Bereich zu beschaffen bei **Alleinverkauf**  
**Walter Moritz, Halle (S.)**  
Baustraße, Magdeburger Straße 10 Gebrüder 1899 • Fennrl 1206

**Patentanwaltsbüro Sack**  
Leipzig, Brünn 2.

**Chemikalien-Vertrieb**  
2. Straße 26, Preuß.-Geldtische Halle-Cofferte  
1. Siedungslog 11. Siedungslog  
Wird jede einzelne Nummer nach Bedarf geliefert, und zwar in einer oder mehreren Paketen in den beiden Abteilungen 1 und 2.  
Ohne Gewähr Nachdruck verboten  
In der Vormittagsabteilung wurden Gemine über 90 Mark gezogen  
1. Gemine zu 2000 Mark 227874  
2. Gemine zu 1000 Mark 53728  
3. Gemine zu 500 Mark 119165 146336 184078 221739  
4. Gemine zu 500 Mark 170245 202922 249610 292258  
5. Gemine zu 300 Mark 23825 24474 37990 40759 45920 52523 59253 59661 60112 64608 70190 76954 82538 87501 113054 120394 131556 145467 146546 160726 166152 167449 188407 194289 196177 202106 215870 222648 224550 227083 236378 238702 245225 256436 264639 262849 283239 288156 295882  
6. Gemine zu 100 Mark 937 2164 3349 4521 8060 9650 12158 14178 16574 19192 21892 23111 24448 26906 26207 31053 32408 33141 38027 42981 46750 47156 47527 52695 52226 56113 63677 63624 70141 71792 78750 82026 82346 88116 91328 93196 96633 100383 100686 101954 114400 115927 117929 118109 120731 130037 131228 132469 139485 142009 145126 147073 148539 151671 152739 153291 158958 160627 161795 162744 164796 167390 168396 170263 172789 173086 174709 175412 176972 179158 180779 184277 183683 187561 181269 184923 184985 197106 197897 201122 202782 204578 205054 209838 210646 211446 212323 215694 217819 218044 219268 223093 223483 228114 228123 226682 227065 227204 228192 228510 231565 240569 244200 243076 253134 254818 274164 274860 279624 278906 279750 281477 281993 284601 292646 295143 299232  
In der Nachmittagsabteilung wurden Gemine über 90 Mark gezogen  
1. Gemine zu 5000 Mark 272063  
2. Gemine zu 3000 Mark 95189 167073  
3. Gemine zu 2000 Mark 5134  
4. Gemine zu 1000 Mark 38061 230043  
5. Gemine zu 500 Mark 27604 32118 37294 62992 147123 153617 224808 240380  
6. Gemine zu 300 Mark 12633 16992 27266 31849 33834 35619 45109 51671 54390 58043 66669 67363 109297 110297 117899 123773 14621 129367 134915 134939 181275 182164 187592 190102 190307 217035 217149 223418 236259 262179 288826  
7. Gemine zu 180 Mark 2118 3708 9909 12086 16628 18138 20292 20829 22032 24330 26349 27411 38043 38992 49979 52136 54336 55111 56434 62656 62787 74670 77696 81833 83939 89509 92984 94022 96112 101257 102880 104398 106615 106923 107429 111748 114397 114603 116119 122536 123640 131394 132947 141493 145695 146533 151744 152108 153444 154262 157809 160223 167314 173608 182485 182501 183626 192664 194180 203465 204135 206264 210170 211599 212196 218147 221591 223642 225678 228561 229483 233101 234202 234626 235574 237259 238336 238188 241222 243170 246076 257240 261718 261987 272116 272707 273327 274886 276748 286377 286627 286386 295689 296437

**Preisabbau im Schneidergewerbe!**  
Wir haben, um der schweren Zeit Rechnung zu tragen, in Verbindung mit der Preisprüfungsstelle die zuletzt veröffentlichten Richtpreise in Klasse 1 und 2 um 10%, und Klasse 3 und 4 um 5% ermäßigt.  
**Schneider-Zwangsinnung, Halle (Saale)**

**Obstbaum-Schnitt-, Pflege- u. Pflanzungen**  
sicher preiswert aus, auch auswärts.  
**E. Scherzer,**  
Wittestraße 9.

**Jeder Herr**  
welcher Wert auf eine elegante, gut sitzende, dauerhafte Socke legt, trägt nur Marke L. B. O.  
Als beste Marke weltbekannt! Alleinverkauf für Halle und Umgegend bei  
**H. Schnee Nachf.**  
Gr. Steinstr. 84.

**Havanna-Importen**  
1925er Ernte empfehlen  
**Steinbrecher & Jasper**  
Reinschädensalbe und Tee  
helfen, richtig angewandt, fest immer bei offenen Füßen Unablässig Danke schreiben. Dr. med. E. N. schreibt: Alle Beteiligten sind hier und in der Umgegend sind durch Ihre Salbe und Tee geholt. Preisverwendung 3.00 Mk. per Nachnahme. Apotheker Sachnow, Sternstr. 12.  
In Halle ganz bestimmt: Viktoria-Apotheke, Gr. Steinstr. 32. Man achte auf Firma und Bild (bewickelter Fuß). Niederlagen in allen Apotheken gesucht.

**Obstbäume**  
hochstämmig und niedrig  
**Stachelbeeren, Johannisbeeren u. Rosen**  
A. Stollie, Gartenbau, H.-Gröllwitz verl. Fuchsbürgerstr. — Telefon 2069  
**Puppen-Klinik**  
Kümmel einlehen, Perücken W. Grenze Gr. Brauhausstr. 30

**Stiefelreder**  
Eigenliebhaber für alle Größen und alle Arten  
F. Wehmer  
Handwebenstr. 12 II. Zuschnitt von besten gewebten Stoffen.

**Obstbäume**  
hochstämmig und niedrig  
**Stachelbeeren, Johannisbeeren u. Rosen**  
A. Stollie, Gartenbau, H.-Gröllwitz verl. Fuchsbürgerstr. — Telefon 2069  
**Puppen-Klinik**  
Kümmel einlehen, Perücken W. Grenze Gr. Brauhausstr. 30

**Obstbäume**  
hochstämmig und niedrig  
**Stachelbeeren, Johannisbeeren u. Rosen**  
A. Stollie, Gartenbau, H.-Gröllwitz verl. Fuchsbürgerstr. — Telefon 2069  
**Puppen-Klinik**  
Kümmel einlehen, Perücken W. Grenze Gr. Brauhausstr. 30

**Die Staatlichen Lotterievernehmer.**  
Frenkel, Grosse Steinstrasse 14.  
Lehmann, Grosse Steinstrasse 19.  
Rogge, Moritzwinger 7.

**Ohne Geld**  
kaufen Sie bei mir die herrlichsten  
**Weihnachts-geschenke**  
Teitzahlung  
und viel, viel billiger  
Lampenzüge, Kronen, Klavir-, Schreib- und Nachtlampen  
Messing Holz u. Bronze

**Radio-Apparate, Radio-Einzelleile**  
für den Selbstbau,  
**Antennen-Bau**  
liefert preiswert  
Sachse, Grosse Wallstr. 21  
AM BOTANISCHEN GARTEN  
TELEFON 3092

**Seidene Lampenschirme**  
500 neue Formen  
Großes Lager  
Fertigung 1/24 Std  
**Alte Schirme**  
werden neu bespannt  
**Sill**  
Grasweg 16  
Der Grasweg ist eine Verbindungsstraße vom Markt (Ecke) bis zur Rathausküche nach 4 Kleinen Ulrichstr. 3662.

**Steinholz zu Rhoden**  
Erich ihr Parkett u. Linoleum-Fabrikfabrikboden  
**Erste Hallesche Steinholzfabrik**  
Halle, Schulstr. 10.  
Tel. 3678, Gebrüder 1909.

**Fruchtweine**  
in nur erstklassiger Qualität  
spezialisiert zu Familienfestlichkeiten  
**W. Trobstein, Guttenberg.**  
Auch bei den Kaulentzen um meine Plakate anschauen zu lassen.

Unsere umfangreiche, sehenswerte  
**Spielwaren - Ausstellung**  
ist eröffnet. Wir haben dieselbe bedeutend erweitert und bringen wieder viele reizende Neuheiten zu bekannt billigen Preisen  
Besichtigung ohne Kaufzwang gern gestattet  
Aufmerksame, zuvorkommende Bedienung  
Gekaufte Spielwaren werden bei 1/2 Anzahlung bis 19. Dezember bereitwilligst aufbewahrt.  
**Burghardt & Becher**  
Fennrl: 1226 und 4560 Leipzig Str. 10 Parterre, I., II. Etage (1. Fahrst.)









**Stadt-Theater Halle**  
 Sonntag 3 Uhr  
 Mädel und die  
 35 Gerechten  
 Abends 7 1/2 Uhr  
 Strafen Marja  
 in der bekannten  
 Sprache  
 Ende 11 Uhr  
 Montag 7 1/2 Uhr  
 III Ein sonie-  
 Konzert  
 Dienstag 7 Uhr  
 Tannhäuser

**Thalia-Theater**  
 Sonntag 7 1/2 Uhr  
 Jugend

**Auswärtige Theater**  
 Neues Theater in Leipzig  
 Sonntag, 15. Nov., 5 1/2  
 Coriolan  
 Neues Theater in Weimar  
 Sonntag 15. Nov. 7 1/2  
 Oberons Zauber  
 Operetten-Theater in Weimar  
 Sonntag, 15. Nov., 1 1/2  
 Riquette  
 Stadt-Theater in Magdeburg  
 Sonntag, 15. Nov., 7 1/2  
 Die Schöne  
 Wilhelm-Schaer in Wittenberg  
 Sonntag 15. Nov., 8  
 Der Raub der Sabinen  
 Friedrich-Theater in Delitzsch  
 Sonntag, 15. Nov., 7 1/2  
 Annelle von Deffau  
 Stadt-Theater Stralsund  
 Sonntag, 15. Nov., 7 1/2  
 Der tolle König  
 Deutsches National-Theater in Weimar  
 Sonntag, 15. Nov., 8 1/2  
 Jean Valjean

**Bereinszimmer frei**  
 Bürger-Casino  
 Herzstr. 27 Tel. 5639  
 Gem. Chor  
**Edelweiß 1890**  
 Dirigent:  
 Karl Burgemeister  
 Zur Veranschaulichung  
 unserer Chöre sind  
 nur noch einige  
**Lehrer und Bänke**  
 Stühle und Dienst  
 19.11., St. Nikolaus  
 Ganze Namen od. Vornamen  
 mit 2 Zeichnungen von  
 Wälsche usw. web.  
 (rote Schrift a. weissen  
 Bände H. Schaepe  
 Nachl., Gr. Stein-  
 Strasse 84.

**Ufa-Theater**  **Ufa-Theater**  
 Leipziger Straße Alte Promenade  
 In beiden Theatern der unbeschreibliche Erfolg!  
 Reiten! Schießen! Lassowerten!  
 Tollkühne Männer! Unerbört drussierte Pferd!  
 In dem neuen großen Fox-Film:  
**Die Texasreiter**  
 mit  
**Tom Mix**  
 dem genialen Tollkühn den Liebling  
 der Völker.  
 Dazu das Justice Beiprogramm  
**Ufa-Wochenschau**  
 Beginn Sonntags 3 Uhr. Werktags 4 Uhr.

**Gunnar Tolnaes**  
 In dem nordischen Lustspiel:  
**Die Insel der Erfüllung**  
 oder: **Die Liebesfalle**  
**Conrad Veidt**  
 in dem Großfilm:  
**Graf Kostja**  
 Der Dämon vom Rhein  
**Ufa-Wochenschau**  
 Beginn Sonntags 3 Uhr, Werktags 4 Uhr.

**Glückauf-**  
 Gleisanlage gestattet die  
 gleichzeitige Entladung von  
 12 Kohlewaggons.  
**Glückauf**  
 Glückauf heißt es im  
 Bergmannslied.  
**Glückauf**  
 ist Ihre Kohlenfirma.  
  
**Glückauf - Kohlenkontor**  
 G. m. b. H.  
 Fernsprecher 3880 und 3981.  
 Kontor, Lager, Gleise: Alter Thür, Bahnhof (neben der Zuckerraffinerie).

**Stadt-Theater.**  
 Montag, den 16. Nov., 7 1/2 Uhr  
**III. Sintonie-Konzert**  
 Orchester: Stadttheater-  
 Orchester  
 Leitung: General-Musik-  
 Dir. E. Band.  
 Solist: Alexander Borowsky  
 (Klavier).  
 Programm: Weismann op. 56  
 Rhapsodie in drei Sätzen. R. Cha-  
 manoff. II. Klavierkonzert  
 C-moll. Reger, op. 125 Ro-  
 mantische Suite  
 Konzertflügel „Blüthner“ aus dem  
 Magazin von B. Döll  
 Karten an der Kasse des Stadt-  
 Theaters.

**Störche-  
 der Magendoktor**

**Marktkirche**  
 Bußtag, den 18. Nov., abends 7 1/2 Uhr  
**43. Musikalische Vesper**  
 des verklärten Stadtsingehers  
 Dirigent: Karl Klöner  
 Orgel: Studienrat O. Rebling  
 Chöre von Bai, Schein, Bach, Beetho-  
 ven Frey.  
 Orgelstücke von Bach und Reger.  
 Karten 50 Pf., 1 und 2 Mk.  
 bei Heinrich Hothan.

**aus-schließ-  
 Brauerei**  
 Morgen Sonntag,  
 nachm. 3 1/2 Uhr  
**Gr. Konzert**  
 Leit.: Obermusik-  
 meistr. er Steuer.  
 Karten gültig.

**7 Uhr Ball**  
 Im Blauen Saal  
 von 7 1/2 bis 11 1/2 Uhr  
**2 Künstler-  
 Konzerte**  
 Eintritt frei.  
 Mittw., d. 25 Nov.  
**1. Ball-  
 veranstaltung**  
 mit d. gr. Tanz-  
 sport-Orchester,  
 Leipzig.

**WALHALLA**  
 Dir. Paul Reppner tel. 9355  
 Abends 8 Uhr  
**Das gr. Saison-Ergebnis**  
**100000 Dollar**  
**Die Welt-Revue**  
 Des größten Erfolges  
 wegen wird das Gastspiel zu  
 kurzer Zeit verlängert  
 Eintrittskarten sind stets  
 3 Tage vorher an der von  
 11 Uhr ab ununterbrochen  
 geöffneten Kasse erhältlich

**Thalassaal**  
 Freitag, den 20. Nov. abends 7 1/2 Uhr  
 Großer öffentlicher Vortrag:  
**Gra!**  
**Hermann Keyserling**  
 über  
 Deutschlands Zukunft in welt-  
 geschichtlichen Perspektiven  
 Prophezie vom sinne her.  
 Kart. 3, 2, 50, 2, 1 M. bei Hehr. Hothan.  
 Montag, 23. Nov., 8 Uhr, „Thalassaal“

**Ery Bos**  
 — Tänze —  
 Am Klavier Conrad V. Bos.  
 Bach, Brahms, Rachmaninoff,  
 Rumsky-Korsokoff, Indisch, Chi-  
 nesisch, Kubanisch etc.  
 Konzertflügel: „Albach“;  
 Vertr.: B. Döll.  
 Karten 3, 2, 1, 50 M bei Hehr. Hothan.  
 am Donnerst. ag. 26. nov., 8 Uhr, „Loge“  
 Albrechtsstraße

**Kinkel- und  
 Mannberg-  
 Harmoniums**  
 Reiches Auswahl  
 Beguemem  
 Zahlungsbeding.  
**Piano - Ritter**  
 Leipziger Str. 73

**Billige Möbel**  
 Herr Zimmer  
 schlaf- u. Speise-  
 zimmer  
 Bücherschränke  
 Schreibtische  
 Kleiderschränke  
 und Küchen  
 Ruhebetten  
 Tische und Stühle  
 in  
**Telchows  
 Möbelhaus**  
 Gr. Steinstr. 82  
 Tr. kein Laden

**Am Riebeckplatz**  **Große Ulrichstr. 51**  
 In beiden Theatern gleichzeitig!  
 Ein Treffer im wahrsten Sinne des Wortes!  
 Unsere Theater sind täglich bis auf den letzten  
 Platz gefüllt!  
 Der Abendandrang ist so groß, daß wir dringend den Besuch  
 der ersten Nachmittags-Vorstellungen empfehlen.  
**Die Mädchenhändler von New-York**  
 Ein Riesen-Filmwerk in 7 Akten unter Mitwirkung der  
**New-Yorker Polizei**  
 Vom Publikum und Presse glänzend beurteilt!  
 C. T. am Riebeckplatz, Bühne:  
 Sensationsstück  
**Valy Arnheim - Marga Lindt**  
 die berühmten Filmdarsteller in  
 ihrem spannenden Bühnenspektakel  
**Der Mann im Schrank**  
 Ferner:  
 der weltberühmte italienisch. Tenor  
**Carl Schiöss-Castello**  
 Außerdem:  
 Harold Lloyd  
 in seiner neuesten Komödie:  
**„Er“ hat einen Spleen**  
 Eine Perle des Humors.  
**Die elegante Dame**  
 Große Modenschau  
 in Naturfarben  
 In beiden Theatern verstärktes Orchester!  
 Anfang: Werktags 4 Uhr, Sonntags 3 Uhr

**Schurigs  
 Waldkater**  
 Sonntag, den 15. November 1925  
**Großes Streichkonzert**  
 ausgeführt von der Hallischen Bergkapelle  
 Leitung: Musikdirektor Hans Teichmann.  
 Beginn: 3.30 Uhr.  
 Täglich frisches Gebäck aus eigener Konditorei.

**Beethoven-Abend**  
 Florizel von Reuter (Viola)  
 Prof. Heinrich Lutter (Klavier)  
 4 Violinsonaten, op. 12, 24, 96, 47  
 Konzertflügel „Bechstein“.  
 Vertr. Alb. Hoffmann  
 Karten 3, 2, 1, 50 M bei Hehr. Hothan

**Ruth Thorin**  
 a. Moderne und heitere Dichtungen.  
 b) Der Fuchs der Kröte, indisches  
 Märchen (Melodram).  
 Am Instrumental Rudolf Sauer.  
 Karten 15 Pf., 1, 50, 2 50 M. h. Hothan.  
 Sonabend, 5. Dez., 4 Uhr Thaliastr.  
 Märchen-Nachmittag für Kinder.

**Einziges Konzert  
 Vecsey**  
 Am Blüthner: Karol Sreter.  
 Karten bei Hehr. Hothan

**Die Leser nützen sich**  
 und ihrem Blatt, wenn sie sich  
**bei Einkäufen**  
 auf Ihre Zeitung beziehen. Wir  
 bitten unsere Abonnenten darum

**Vaterländ. Kundgebung**  
 Vortrag des Grafen Luckner  
 und andere Darbietungen.  
**Luckner-Gemeinschaft**  
 Ortsgruppe Halle.

**Deutsche  
 Automobil - Ausstellung**  
 26. Nov. - 6. Dezember Berlin 26. Nov. - 6. Dezember  
 Ausstellungshallen Kaiserdom  
 Perennierende, Mustangen, Motorräder, Karosserien, Ersatz-  
 teile, Befehls- und Zubehörteile, Werkzeugmaschinen, Werkzeugzeuge  
**Deutsche, kauft deutsche Kraftfahrzeuge!**

**Jägerheim  
 Seeben**  
 Sonntag, 15. November 1925  
**Tanz-Vergnügen**  
 mit humoristischen Vorträgen.  
 Es ladet Freund nicht ein  
**Skat-Club-Seeben**  
 Anfang 4 Uhr

**Welt-Panorama**  
 Grosse Ulrichstrasse 45, 1 Treppe  
 14. bis 21. November 1925.  
 München mit Verkehrs-Ausstellung und Schweiz  
 Berner Oberland.

**Schultheiß**  
 Großes Verkehrslokal für Familien  
 Mersburger Str. 10. Telefon 1075.  
 Jeden Sonntag Konzert  
 Vereinszimmer und Festsaal!  
 Schultheiß-Palmschneider Preise  
 Mittagstisch - Billige Biere  
 Dienstag, den 17. d. Mts.  
**großes Schlachtfest.**

**Sprechapparate**  
 Trichter-,  
 Heben- und  
 Schrankapparate  
 Rensensauswahl  
 in  
**Grammophon-  
 platten**  
 Weibnickt-Platt.  
 Neueste Schlager  
 usw.  
 Große Auswahl in  
 Federn, Zahnrädern,  
 Ersatzteilen,  
 Schalldosen,  
 Reparaturen  
 schnell, sach-  
 gemäss und billig  
**Platten-Alben**  
 Mandolinen  
 Violinen, Lauten  
 Gitarren  
 Zithern  
 Mundharmonikas  
 Geigen, Bösen,  
 Formnetze, Noten-  
 ständer, Trag-u.  
 Zierbänder usw.  
**Karl Albrecht**  
 Halle a. S.,  
 Alter Markt 3



**Gastwirtschaft Zoologischer Garten**  
**Saal**  
 im Dezember Sonntags  
**frei**

**Kurhaus Wittekind**  
 Morgen Sonntag, den 15. November  
 4 Uhr nachmittags  
**Künstler-Konzert**  
 ausgeführt von Kapelle Frauendorf  
 8 Uhr abends  
**Gesellschaftsabend mit Tanz**  
 Eigene Konditorei  
 Empfehlung: Königs-Kuchen, Sand-  
 streifen, Windbeutel mit Schlagobsel,  
 Torten und Gebäck

**Einen Vorteil**  
 bei Einkauf von  
**Pianos, Flügeln  
 Harmoniums**  
 bietet reichste Auswahl ver-  
 schied. Fabrikate in allen Preis-  
 lagen. Teilzahlungen. Zeugnisse  
 Verführung Kataloge kostenlos.  
 Gebrauchte Instrum. stets vorrätig.  
**Piano-Haus**  
**B. Döll, Halle**  
 Gr. Ulrichstr. 33/34. Gegr. 1887.