

Kalle und Umgebung.

Seite a. S. 24. Mai.

Eine städtische Konzerthalle.

Eine neue Schenkung von 300 000 Mark. — Der Pfälzer Schießgraben Bauplatz für eine städtische Konzerthalle und Gemäldegalerie. — Die Kasanienallee bleibt erhalten.

Uns geht folgende hochwichtige und hochehrwürdige Nachricht zu: Das Halle'sche Musikfest ist zu Ende. Alles ist prächtig verlaufen, nur eins war störend, das Fehlen eines Konzerts...

Herr Geheimrat Kommerzienrat Dr. S. Lehmann hat sich erboten, zur Erhaltung des Landschaftsbildes unseres Saaleufers der Stadt Halle 300 000 Mark zu zahlen...

Der Zufall fügt es, daß gleichzeitig der Stadt noch ein anderes Angebot, welches das erstere berührt, gemacht worden ist.

stück „Pfälzer Schießgraben“, Robert Franzstr. 16, welches laut gerichtlicher Werttaxe 180 000 Mark wert ist...

Noch ein dritter günstiger Umstand kommt hinzu: Für den Bau einer städtischen Gemäldegalerie stehen bereits rund 175 000 Mark zur Verfügung.

Zur Durchführung dieser Pläne wird die Führung des Hauptkanals als Tunnel durch die Burgstraße statt der bisher geplanten Führung durch die Giebichensteinerstraße notwendig.

Durch die Offerte des Herrn Geheimrats Lehmann, zumal in Verbindung mit der von Herrn Pfeiffer, ist die Situation

eine wesentlich andere geworden. Freilich muß man bei Annahme auf den sofortigen Ausbau der Giebichensteinerstraße verzichten. Es ist begreiflich, daß dies manchem sehr schwer fallen wird...

- Zusammengefaßt bieten die Offerten die Möglichkeit: 1. daß die Giebichensteinerstraße in ihrer jetzigen Höhenlage und Bepflanzung erhalten bleibt...

Vorteilhafte Pfingst-Angebote.

Table with 4 columns: Weisswaren, Stickerei-Kragen, Gürtel, and Gürtel. Lists various items like Jabot, Kragen, Garnituren, Taschen, Handschuhe, Strümpfe, etc. with prices.

Sommer-Konfektion.

Table with 2 columns: Damen-Blusen and Fertige Kleider. Lists items like Weiss Batist und Voile, Spitzen- und Spachtel-Blusen, Kostümröcke, etc. with prices.

Brummer & Benjamin

Grosso Ulrichstrasse 22/23.

Die in Aussicht gestellte hochberige Stiftung des Herrn Geh. Kommerzienrat Dr. H. Lehmann wird in der gesamten kunstliebenden Bürgerklasse...

Nach Ansicht Sachverständiger müßte der große Saal des zu erbauenden Konzerthauses mindestens 1600 Personen fassen, das Podium für Sänger, Orchester und Künstler amphitheatralisch eingerichtet...

Der große Festsaal könnte außerdem noch zur Abhaltung von Kongressen dienen. Damit würde Halle in die Reihe der „Kongreßstädte“ eintreten können...

Dass mit dem Konzertbureau ein Restaurationsbetrieb verbunden sein müßte, der im Sommer durch Einrichtung von Gartenlokalitäten eine Erweiterung erfahren könnte...

Allgemeine statistische Erhebung über das Schulwesen. Heute (Mittwoch), den 24. Mai, findet an den hiesigen Schulen wie in allen Schulen des preussischen Staates eine allgemeine statistische Erhebung statt...

Die Erhebungen erstrecken sich auf die Zahl der Lehrer und Lehrerinnen, ihre Herkunft, Gefährter, Prüfungen usw., ferner auf die Zahl der Schulen, Klassen und Schüler und die Schulstätten.

Ein Kind totgefahren.

Durch einen schweren Unfall ist eine hiesige Familie in tiefes Leid versetzt. Gestern Abend gegen 7 Uhr wurde das 2½ Jahre alte Söhnchen...

Für den schwerkranken Kapellmeister Ludwig Sauer gingen ferner in unserer Geschäftsstelle ein: Bestand: 1240,10 Mk., Uebungsabend im Gesangsverein „Sang und Klang“ (Halle) 35 Mk., durch Frau Kapellmeisterin Wirtze...

Die vorstehende Summe haben wir heute mit einem Begleitschreiben nach Weitzburg gelangt, wo Ludwig Sauer seit seiner Abreise von Halle sich in der Stadt aufhält...

Erfolgreiche hallesche Schützen. Bei dem 26. Provinzial-Bundesfesten in Helmstedt haben hallesche Schützen wieder einmal gut abgeköhnt. Beim Gesellschaftsschießen...

Schäpplers Dampfmaschinenfahrt unternimmt am Himmelfahrtstage 2 Fahrten nach Neu-Magoczy-Wettin...

Der erste Hauptgewinn der diesjährigen Magdeburger Werber-Lotterie, eine hochgelagerte Equipage mit zwei edlen Pferden, fiel bei der am 22. und 23. Mai erfolgten Ziehung...

Das Abbringen von der Strohhäufen. Gestern vormittag sprang in der Gr. Ulrichstraße eine auswärtige Frau von einem in der Fahrt befindlichen Motorradwagen...

Theater, Konzerte und Vorträge.

Im Apollotheater löst die Aufführung des mitkritischen Schauspiel „Räubernacht“ eine sehr ordentliche Jagdfrage aus. Der Erfolg des Abends ist ein unbefriedigender...

Walhalla-Theater: Gaienspiel der deutschen Operette des Kapellmeisters Amsterdam. Es ist die Direction Edmund & Franz gelungen, noch für das jetzige Gaienspiel die neueste Operettennovität für Halle zu erwerben...

Zoologischer Garten. Durch das zweifelhafte Wetter am gestrigen Dienstag konnten die geistigen Veranstaltungen zum 10jährigen Bestehen des Gartens nur teilweise zur Ausführung gelangen...

Ab Wittekind. Das für heute (Mittwoch) Abend geplante Benefizkonzert des Leipziger Tonkünstler-Orchesters unter Mitwirkung des Künstler-Gesepars von Boer-Grußfeld...

Ab Wittekind. Das für heute (Mittwoch) Abend geplante Benefizkonzert des Leipziger Tonkünstler-Orchesters unter Mitwirkung des Künstler-Gesepars von Boer-Grußfeld...

Sport-Nachrichten.

Die deutsch-österreichische Eise-Motorboot-Wettfahrt.

Auf der Fahrt von Dresden nach Wittenberg belamen die Boote „Coeur Dame“, „Adum“, „Donnerwetter“, „Ehe“, „Seefer“, „Wens“ und „Generalvertreter“ Banarie durch Auffahren...

Über die Fahrt wird aus Magdeburg berichtet: Magdeburg hatte es sich nicht nehmen lassen, die Teilnehmer der deutsch-österreichischen Eise-Motorbootfahrt besonders festlich zu begrüßen...

Letzte Nachrichten.

Eine Maßnahme der Reichsbank gegen die Großbanken.

HTB, Berlin, 24. Mai. In der heutigen Sitzung des Zentralausschusses der Reichsbank wurde beschlossen — um die Anpridege zum Quartalsultimo zu erleichtern — für die Darlehen auf Effekten und Lombard, die am Ultimo des Kalenderdrittjahres und am ersten Werttage nachher entnommen werden...

Zur elsaß-lothringischen Verfassungsfrage.

H. T. B. Berlin, 24. Mai. Im Reichstag wurde heute in der 2. Sitzung des Wahlganges für Elsaß-Lothringen das gleiche Wahlrecht in namentlicher Abstimmung mit 262 gegen 47 Stimmen angenommen.

Im entfestelten Ballon.

München, 24. Mai. In der Zeitung „Ingolstadt“ ist es sich gestern 4,45 Uhr nachm. infolge eines plötzlichen Windstoßes ein Militär-Festballon los. In der Gondel befand sich ein Offizier des 29. Infanterie-Regiments, der erst seit 2 Tagen der Luftfahrtausbildung anvertraut war...

Schwere Militär-Unfallfälle.

Köln, 24. Mai. Auf dem Truppenübungsplatz Eicken bei der Nähe der französischen Grenze ereigneten sich gestern zwei schwere Unfallfälle. Ein Dragoner des 7. Regiments nahm einen neuen Zünder, den er gefunden hatte, mit in die Baracke...

Hauptversammlung der Gesellschaft für Volksbäder.

— i. — Halberstadt, 24. Mai. (Privattelegramm.) Hier tagte heute die Hauptversammlung der Gesellschaft für Volksbäder. Gestern Abend fand eine Begrüßung der auswärtigen Gäste statt, der Herr Oberbürgermeister Dr. Gerhard eine Ansprache hielt...

Margaretentag.

Halberstadt, 24. Mai. (Privattelegramm.) Heute begeht unsere Stadt in festlicher Weise den Margaretentag. Der Ertrag soll zur Förderung des hiesigen Walberholungsheims verwandt werden...

Preussische Klassenlotterie.

Berlin, 24. Mai. In der heutigen Ziehung der preussischen Klassenlotterie entfielen 5000 Mark auf die Nummern 48 777, 76 992 und 182 772.

Vermildete Drahtnachrichten.

Torgau, 24. Mai. In Borang ermordete der 29jährige Dienstknecht Müller seine Geliebte, die 25jährige Witwe Dreßler, sowie deren Mutter, die Witwe Heinrich. Das Motiv zur Tat soll verjehmlich Liebe gewesen sein.

Briefkasten.

(Jeder Anfrage ist die Abonnementsquittung beizulegen.) G. S., Efurt. Die Abonnenten des halleschen Stadtblattes erhalten eine Dauerkarte, keine Einzelblätter. Die Dauerkarteninhaber können sich „Rebenkarten“ ausstellen lassen...

Handel, Gewerbe und Verkehr.

Waldauer Braunkohlen-Industrie, Akt.-Ges.
 Nach dem Rechenschaftsbericht für 1910 waren im Besonderen die erzielten Erträge für Brikketts, Naphthassenssteine und Kerzen geringer als im Vorjahre. Die Kohlenförderung betrug 625362 (694315) hl, die Teerzeugung 48340 (48781) dz. Die Brikketterzeugung stellte sich auf 446868 (510048) dz, der Brikkettsatz auf 438862 (495700) dz. An Naphthassenssteinen wurden 219100 (232504) Stück hergestellt und 209686 (232380) Stück abgesetzt. Die Gewinnung von Grudekok betrug 253689 (241300) dz, die sämtlich zum Versand gelangten. Der Uberschuss beläuft sich auf 673847 (765052) Mk., wovon zu kürzen sind Unkosten mit 130439 (151757) Mk., Zinsen mit 16987 (24285) Mk. und Abschreibungen mit 202123 (232352) Mk. Im Vorjahre waren ausserdem noch 28392 Kgr. für Bohrver- suche aufzuwenden. Der Reingewinn einschliesslich 55126 (52506) Mk. Vortrag betragt 379424 (380770) Mk. und gestattet bekanntlich die Verteilung einer Dividende von wieder 12 Proz. bei einem Vortrag von 57090 Mk., wobei zu berücksichtigen ist, dass das erhaltene Aktienkapital voll an der Dividende teilnimmt. Die durch die Kapitalerhöhung der Gesellschaft zugelassenen Mittel kommen in der Bilanz in einem Bankguthaben von 753879 (0) Mark zum Ausdruck. Debitoren erscheinen mit 205294 (219226) Mk. und Warenbestände mit 283839 (273197) Mk. Auf der anderen Seite haben sich die Kaufgüterbestände für die 1907 und 1908 erworbenen Kohlenfelder im Qualitäts-Professorenwerk von 2141630 Mk. auf 1833750 Mk. und die Kreditoren von 198308 Mk. auf 152892 Mk. vermindert. Die im vorigen Jahre durchgeführte Kapitalerhöhung um 876000 Mk. sowie die Ausgabe von 1200000 Mk. 4 1/2 Prozent. Schuldverschreibungen machte sich bekanntlich notwendig, um die vorgenannten Kohlenfelder aufzuschliessen.

Ueber die Aussichten bemerkt der Bericht: Am 1. April d. J. sind dem Mitteldeutschen Braunkohlensyndikats die im Heimstädt-Brikkettensyndikat vereinigten Werke und die meisten anderen zwischen Bitterfeld und Helmstedt gelegenen Brikkettfabriken, alle nur mit ihrer Brikketterzeugung, übertragen, was zweifellos eine Stärkung unseres Syndikats darstellt.

Hallesche Aktien-Bierbrauerei. Im heutigen Inseratenteil findet sich zum Verkauf eigener Aktien eine Ankündigung.

Bel der Pfälzischen Bank dürfen laut „F. Z.“ von nach der Kapitalreduktion verfügbaren 10 Mill. Mk. 3-4 Mill. zu Abschreibungen auf zweifelhafte Konten erforderlich sein. Der Rest dient bekanntlich zur Verstärkung der Rücklagen.

Akt.-Ges. Fortlandement- und Wasserkraftwerke „Mark“ in Neubrück. Die Generalversammlung setzte die Dividende auf 6 Proz. fest und genehmigte die Kapitalerhöhung um 750000 Mark, die der Aufsichtsrat nicht unter 105 Proz. begeben soll.

Die hereinkommenden Gelder dienen zum Ausbau des Werkes. Die Jahresproduktion soll auf 12 Millionen Fass gebracht werden. Dadurch werde es möglich, die Konkurrenz der zukommenden neuen Zementindustrie selbst bei 50 Proz. Einschränkung noch zu verdienen. Komme das Syndikat indes nicht wieder zustande, so stehe „Mark“ mit der erheblichen Produktionsfähigkeit in Verbindung mit den billigen Selbstkosten konkurrenzfähig da. Die neuen Anlagen sind auf etwa 134 Mill. Mk. veranschlagt. Soweit der Betrag nicht durch die Kapitalerhöhung beschafft wird, sollen die noch im Portefeuille befindlichen eigenen Obligationen begeben und ferner soll das Bankguthaben mit verwendet werden.

Eine neue Kalkgewerkschaft. Unter dem Namen „Gewerkschaft Friedrich Karl“ mit dem Sitz in Jerichow ist in diesen Tagen ein neues Kalkunternehmen ins Leben gerufen worden. Gegenstand des Unternehmens ist die Ausbeutung der Salzbergwerke Neu-Schöningen und Neu-Schöningen III sowie weiterer 8 mit diesen beiden Feldern markscheidender Braunschweiger Maximalfelder, welche bis zum 1. Januar 1924 zu streichen sind. Mitglieder des Grubenvorstandes sind die Herren Kaufmann Carl Krüger in Hannover, Rechtsanwalt Dr. Heinrich Schmidt in Hannover, Bergassessor a. D. Karl Hupertz in Aachen, Finanzrat Julius Rothchild in Hannover, Major v. Gillhausen in Gotha und Generaldirektor Ing. h. c. Stanius Klemme in Aachen.

Berliner Börse.

Die ungünstigen politischen Nachrichten und grosse Realisation zum Monatschluss förderten schwache Grundstimmung der Börse. Auch verstimmte die neuerliche Warnung der russischen Regierung vor der Uberspekulation. Am Montanaktienmarkt veranlasste auch ein unbefriedigendes süd-östlicher Eisenbericht Abgang, die besonders von seiten verschiedener ausserhalb der Börse stehender Privatspekulanten stattfanden. Besonders schwach lagen Phönix, Bochumer und Gelsenkirchener. Heimische Banken waren abgeschwächt. Sehr schwach waren Russenbank, die 2 Proz. verloren. In Transportwerten war das Geschäft sehr still. Die Kurse bröckelten auch hier ab. Gut behauptet lagen Pakettefabrik. Abgeschwächt waren auch Elektrizitätswerte.

Widersprechende Nachrichten aus In- und Ausland und Mangel an jeglicher Anregung liessen den heutigen Produkten-

markt in ausgesprochen lustloser Haltung, die sich über alle Gebiete erstreckte, verkehren. Die Kurse waren meist abgeschwächt.

Weissen mäktesch 204,00-205,00, per Mai 208,00, per Juli 202,00, per Sept. 195,75.
 Roggen mäktesch 166,00-167,00, per Mai 167,75, per Juli 167,75, Sept. 163,75.
 Hafer Preis 157,00-159,00, mittel 152,00-159,00, gering 177,00 bis 181,00, per Juni 167,00, per Juli 167,00, per Sept. 163,00.
 Mais: alter 152,00-155,00, neuer 129-144, runder 150,00-154,00, per Mai 138,75, per Juli 145,00, per Okt. 145,00.

Waren und Produkte.

Zucker.
 Magdeburg, 24. Mai. Kornzucker 88, ohne Fass 10,00-10,05, Nachprodukte 75, ohne Fass 10,00-10,05, Kristallzucker I mit Fass 10,00-10,05, Raffinade mit Saft 20,00-20,25, Gem. Mehlis mit Saft 19,50-19,75, Rohrzucker I. Produkt. trans. frei an Bord Hamburg per Mai 10,50 B., Okt.-Des. 9,00 G., 9,65 B., Juni 10,45 G., 10,50 B., November 9,75 G., 9,90 B., Dez. 10,25 G., 10,65 B., Dezember 9,60 G., 9,65 B., Aug. 10,57 G., 10,60 B., Jan.-März 9,75 G., 9,77 B., Sept. 10,30 G., 10,32 B., Tendenz stetig.
 Hamburg, 24. Mai. (Vorm.-Bericht.) Rüben-Rohzucker I. Produkt 86, Rendement neue Unanne, frei an Bord Hamburg per Mai 10,45, per Juni 10,45, per Juli 10,52, per Aug. 10,57, per Okt.-Dez. 9,92, per Jan.-März 9,75. Stetig.

Kaffee.
 Hamburg, 24. Mai. (Vorm.-Bericht.) Good average Santos per Mai 57 1/2 G., per Sept. 55 1/2 G., per Dez. 54 G., per März 54 G. Stetig.

Metalle.
 Glasgow, 23. Mai. (Schluss.) Rohesisen ruhig, Middlebrook warrants 46 1/2.

Heu, Stroh usw.
 Halle, 24. Mai. Bericht über Heu u. Stroh, mitgeteilt von Otto Westphal, Preis für 50 kg. und zwar bei Partien frei Bahn, bei einzelnen Fuhren frei Hof hier. Die Partienpreise sind fett, die Fuhrenpreise sind in Klammern gesetzt. Roggen-Langstroh (Handlungsverwertbar) 3,25-3,50, Maschinenstroh für Papier- und Holzindustrie 2,00-2,25, Weizenstroh für Papier- und Holzindustrie 2,10 (2,75), Breitschwamm 2,25. Wiesheu, hiesiges oder Thür., beste Sorten 3,50 (3,75), gute fremde Sorten 3,00 (3,25). Heu, bestes Schott., erster Schnitt, frei Bahn hier 1,05, in einzelnen Ballen vom Lager hier 1,50 Mark. Hacksel, gesund und trocken, bei Partien, frei Bahn hier 2,25, im einzelnen vom Lager hier 3,00 Mk.

Wasserstand der Saale.

Trotha, 23. Mai abends 1,88 m, 24. Mai morgens 1,84 m. Schleppschiffahrt auf der Elbe. (Hafen- und Lagerhaus-Aktien-Gesellschaft, Aktien a. d. Elbe.) Aken, 23. Mai. Heut traf ein die Kahne Nr. 2, 3 und 398

Friedmann & Weinstock, Bankhaus, Leipzig Str. 12.

Berliner Börse

Wormser do. 1001 4	100,00	West-Schlesische	4	78,00
Kor-u. Neumark. Akt. 3 1/2	99,50	Halle-Hettstedt, Ohi 3 1/2	—	—
do. do. do. 3 1/2	100,70	Böhm. Nrd. Gold-O. 4	99,20	—
Landesh. Cir.-Fiduk. 3 1/2	100,00	Wagraser do. 4	99,30	—
do. do. do. 3 1/2	99,70	Oester. Gold-P. 4	99,30	—
do. do. do. 3 1/2	100,60	Südosterr. Lomb. Pr. 2 1/2	58,20	—
Schles. länd. Erd. Akt. 3	82,80	Isingvor-Domb. Pr. 4	68,60	—
do. do. do. 3	82,80	Wiesbad. Eisen-Ind. 4	99,50	—
do. do. do. 3	91,00	Frankenka. 5. Pr. 3	79,00	—
do. do. do. 3	81,75	Wladikawka 1897 P. 4	80,80	—
do. do. do. 3	—	Anstolter I. Pr. 4 1/2	100,50	—

Ausländische Fonds.

Argentin. Unt. Anl. gr. 4 1/2	99,50	Italien Eisen. Pr. 4 1/2	100,50
do. do. do. kl. 4 1/2	—	do. Mittelmeer. Pr. 4 1/2	—
do. Russ. Anl. gr. 4 1/2	—	Portugies. Anl. Obl. 4 1/2	—
do. do. do. kl. 4 1/2	—	Süd-Ind. Eis.-Obl. 4 1/2	—
do. do. do. 4 1/2	—	North-Pac. Pr. Lien. 4	100,60
Chines. Anl. v. 98 gr. 5 1/2	101,80	S. Louis u. S.F.R. 1861 4	—
do. do. do. kl. 5 1/2	101,60	—	—
do. Anl. v. 98 gr. 4 1/2	99,30	Schiffahrts-Aktien.	—
do. do. do. kl. 4 1/2	99,30	Hamb. Amer. Paketf. 6	139,00
Griech. Ka. 9 1/2 Goldr. 1,30	52,10	do. do. Lloyd 6	139,75
do. do. do. 1,75	—	V. Elbe-u. Saale-Sch. 1	70,50
do. Gold 1,00	—	Bank-Aktien.	—
Japan. Anl. v. 98 gr. 4 1/2	97,10	Berg. Mark Elberfeld 9 1/2	162,70
Italien. Anl. v. 98 gr. 4 1/2	—	Berlin Handeises. gr. 9 1/2	169,00
do. do. do. kl. 4 1/2	—	do. Hyp.-Bank 9 1/2	129,40
Mexik. Anl. v. 100 Lr. 5	99,90	Bresl. Disk.-Bank 6 1/2	109,70
do. do. do. 5	99,90	Com. u. Disk.-Bank 6 1/2	118,25
Oester. Goldrente 4 1/2	99,30	Darmst. Kf. Markt. 6 1/2	128,50
do. Kronrente 4 1/2	99,90	Essener Landk. 6 1/2	157,25
do. Silberrente 4 1/2	99,90	Deutsche Bank 12 1/2	263,25
do. Papierrente 4 1/2	97,10	do. Ueberseebank 9 1/2	172,75
Portugies. unif. 111 1/2	102,20	Disk.-Comm. Anl. 9 1/2	188,30
do. do. unif. 111 1/2	102,20	Dresdner Bank 9 1/2	187,25
do. do. do. 98 1/2	96,30	do. Bankverein 5 1/2	—
do. do. do. 98 1/2	92,30	Essener Kreditanl. 9 1/2	177,50
Russ. Anl. v. 78 gr. 4 1/2	92,30	Gothaer Grundk. 9 1/2	171,80
do. Gold-Anl. v. 94 4 1/2	92,30	Leipzig Kreditanl. 9 1/2	182,40
do. Staats-Anl. v. 92 4 1/2	92,30	Magde. Bankverein 9 1/2	118,25
Schweden 1868 4 1/2	87,70	Mitteldeutsche Pr.-B. 7 1/2	128,25
Serb. amort. St.-Anl. 4 1/2	87,70	Nat.-Kreditanst. 10	128,75
Spanische Anl. gr. 4 1/2	87,70	Nat.-Anst. f. Dtschl. 10	—
do. do. do. kl. 4 1/2	—	Oest. Kreditanst. 10	—
do. do. do. 4 1/2	—	Petersburg Disk. B. 11 1/2	209,00
Preuss. Sch. I. 10. 11. 4 1/2	102,20	Preuss. Boden-Kred. 8	195,25
Preuss. Konsols 4 1/2	102,20	do. Centr.-Bod.-Kf. 9 1/2	199,00
do. do. do. 3 1/2	94,00	Reichsbank 5,83	142,80
do. do. do. 3 1/2	84,12	Russ. B.-Lease Hand. 10	182,25
do. do. do. 3 1/2	100,25	Sächsische Bank 8	193,25
do. do. do. 3 1/2	102,60	Schaffhaus. Bankv. 7 1/2	137,75
do. do. do. 3 1/2	94,00	Schles. Bankverein 7 1/2	156,50
do. do. do. 3 1/2	80,00	Wiener Bankverein 8	193,00
do. do. do. 3 1/2	91,40	Berl. Hyp.-u. W.-B. 4 1/2	99,50
do. do. do. 3 1/2	88,10	VIII unkl. b. 1918 4	—
do. do. do. 3 1/2	88,10	Brauerei-Aktien.	—

Deutsche Fonds und Staatspapiere.

D.Rheinh.-Sch. 110. 11. 4	100,25	Bohm. Brauhaus 10	147,50
D. Reichs-Anl. 4	102,25	Deutsche Bierbr.-G. 5	130,00
do. do. convert. 3 1/2	94,00	Schönb. Schl.-B. 13	230,00
do. do. do. 3 1/2	84,12	Schultheiss-Brau. 14	271,50
do. do. do. 3 1/2	84,12	Herkules-B. Kassel 9	173,50
do. do. do. 3 1/2	100,25	Klosterh. Bierb. 9 1/2	189,00
do. do. do. 3 1/2	102,60	Vereinsbr. Aktien 6	109,00
do. do. do. 3 1/2	94,00	Industrie-Aktien.	—
do. do. do. 3 1/2	83,90	Akkumul.-Fabrik 12 1/2	281,75
do. do. do. 3 1/2	84,00	Akt.-Ges. f. Anilin 18	398,00
Badisch. St.-Anl. 1904 3 1/2	—	Adler Portl.-Zement 8	177,10
Bayr. St.-Anl. unkl. 06 3 1/2	—	Algem. Elektr.-Ges. 23	289,00
do. do. do. 06 3 1/2	91,60	Anglo-Kong. Guano 6 1/2	117,25
Brem. Anleihe 1902 3 1/2	—	Alum. Pfl.-Ges. 14	273,40
Gr. Hess. St.-Anl. 1906 3 1/2	—	Ammend. Pfl.-Ges. 23	289,00
do. do. 1906 3 1/2	80,00	Anglo-Kong. Guano 6 1/2	117,25
Hamb. Staatsanleihe 3 1/2	—	Alum. Pfl.-Ges. 14	273,40
do. amort. 1887-91 3 1/2	91,40	Ammend. Pfl.-Ges. 23	289,00
do. St.-Anl. 1890 3 1/2	88,10	Anglo-Kong. Guano 6 1/2	117,25
Sächs. Staatsanleihe 3 1/2	—	Alum. Pfl.-Ges. 14	273,40
Rheinprov.-Anl. III 3 1/2	—	Ammend. Pfl.-Ges. 23	289,00
do. IV. conv. 3 1/2	91,00	Anglo-Kong. Guano 6 1/2	117,25
do. do. do. 3 1/2	84,12	Alum. Pfl.-Ges. 14	273,40
Bremer Anleihe 1902 3 1/2	—	Ammend. Pfl.-Ges. 23	289,00
Gr. Hess. St.-Anl. 1906 3 1/2	—	Anglo-Kong. Guano 6 1/2	117,25
do. do. 1906 3 1/2	80,00	Alum. Pfl.-Ges. 14	273,40
Hamb. Staatsanleihe 3 1/2	—	Ammend. Pfl.-Ges. 23	289,00
do. amort. 1887-91 3 1/2	91,40	Anglo-Kong. Guano 6 1/2	117,25
do. St.-Anl. 1890 3 1/2	88,10	Alum. Pfl.-Ges. 14	273,40
Sächs. Staatsanleihe 3 1/2	—	Ammend. Pfl.-Ges. 23	289,00
Rheinprov.-Anl. III 3 1/2	—	Anglo-Kong. Guano 6 1/2	117,25
do. IV. conv. 3 1/2	91,00	Alum. Pfl.-Ges. 14	273,40
do. do. do. 3 1/2	84,12	Ammend. Pfl.-Ges. 23	289,00
Bremer Anleihe 1902 3 1/2	—	Anglo-Kong. Guano 6 1/2	117,25
Gr. Hess. St.-Anl. 1906 3 1/2	—	Alum. Pfl.-Ges. 14	273,40
do. do. 1906 3 1/2	80,00	Ammend. Pfl.-Ges. 23	289,00
Hamb. Staatsanleihe 3 1/2	—	Anglo-Kong. Guano 6 1/2	117,25
do. amort. 1887-91 3 1/2	91,40	Alum. Pfl.-Ges. 14	273,40
do. St.-Anl. 1890 3 1/2	88,10	Ammend. Pfl.-Ges. 23	289,00
Sächs. Staatsanleihe 3 1/2	—	Anglo-Kong. Guano 6 1/2	117,25
Rheinprov.-Anl. III 3 1/2	—	Alum. Pfl.-Ges. 14	273,40
do. IV. conv. 3 1/2	91,00	Ammend. Pfl.-Ges. 23	289,00
do. do. do. 3 1/2	84,12	Anglo-Kong. Guano 6 1/2	117,25
Bremer Anleihe 1902 3 1/2	—	Alum. Pfl.-Ges. 14	273,40
Gr. Hess. St.-Anl. 1906 3 1/2	—	Ammend. Pfl.-Ges. 23	289,00
do. do. 1906 3 1/2	80,00	Anglo-Kong. Guano 6 1/2	117,25
Hamb. Staatsanleihe 3 1/2	—	Alum. Pfl.-Ges. 14	273,40
do. amort. 1887-91 3 1/2	91,40	Ammend. Pfl.-Ges. 23	289,00
do. St.-Anl. 1890 3 1/2	88,10	Anglo-Kong. Guano 6 1/2	117,25
Sächs. Staatsanleihe 3 1/2	—	Alum. Pfl.-Ges. 14	273,40
Rheinprov.-Anl. III 3 1/2	—	Ammend. Pfl.-Ges. 23	289,00
do. IV. conv. 3 1/2	91,00	Anglo-Kong. Guano 6 1/2	117,25
do. do. do. 3 1/2	84,12	Alum. Pfl.-Ges. 14	273,40
Bremer Anleihe 1902 3 1/2	—	Ammend. Pfl.-Ges. 23	289,00
Gr. Hess. St.-Anl. 1906 3 1/2	—	Anglo-Kong. Guano 6 1/2	117,25
do. do. 1906 3 1/2	80,00	Alum. Pfl.-Ges. 14	273,40
Hamb. Staatsanleihe 3 1/2	—	Ammend. Pfl.-Ges. 23	289,00
do. amort. 1887-91 3 1/2	91,40	Anglo-Kong. Guano 6 1/2	117,25
do. St.-Anl. 1890 3 1/2	88,10	Alum. Pfl.-Ges. 14	273,40
Sächs. Staatsanleihe 3 1/2	—	Ammend. Pfl.-Ges. 23	289,00
Rheinprov.-Anl. III 3 1/2	—	Anglo-Kong. Guano 6 1/2	117,25
do. IV. conv. 3 1/2	91,00	Alum. Pfl.-Ges. 14	273,40
do. do. do. 3 1/2	84,12	Ammend. Pfl.-Ges. 23	289,00
Bremer Anleihe 1902 3 1/2	—	Anglo-Kong. Guano 6 1/2	117,25
Gr. Hess. St.-Anl. 1906 3 1/2	—	Alum. Pfl.-Ges. 14	273,40
do. do. 1906 3 1/2	80,00	Ammend. Pfl.-Ges. 23	289,00
Hamb. Staatsanleihe 3 1/2	—	Anglo-Kong. Guano 6 1/2	117,25
do. amort. 1887-91 3 1/2	91,40	Alum. Pfl.-Ges. 14	273,40
do. St.-Anl. 1890 3 1/2	88,10	Ammend. Pfl.-Ges. 23	289,00
Sächs. Staatsanleihe 3 1/2	—	Anglo-Kong. Guano 6 1/2	117,25
Rheinprov.-Anl. III 3 1/2	—	Alum. Pfl.-Ges. 14	273,40
do. IV. conv. 3 1/2	91,00	Ammend. Pfl.-Ges. 23	289,00
do. do. do. 3 1/2	84,12	Anglo-Kong. Guano 6 1/2	117,25
Bremer Anleihe 1902 3 1/2	—	Alum. Pfl.-Ges. 14	273,40
Gr. Hess. St.-Anl. 1906 3 1/2	—</		

Dr. Oetker's



Pudding-Pulver

ist als bestes Fabrikat bekannt und das einzige, welches aus bestem Reispulver hergestellt wird. Es enthält einen besonderen Zusatz von phosphorsaurem Kalk, der zur Bildung kräftiger Knochen, namentlich für Kinder notwendig ist.

1 Stück 10 Pfg. 3 Stück 25 Pfg. Überall zu haben. — Nachahmungen weisen man zurück und verlange stets die echte

„Marke Oetker“

Dr. Beaucamp:

Die Pflege der Wöchnerinnen u. Neugeborenen.

Geb. Medizinalrat Prof. Dr. Fritsch in Bonn hat dieses Werkchen „eines der besten von unabhängigen Ähnlichen Büchern“ genannt. Ist dies allein schon ein genügender Beweis für seine Brauchbarkeit und besonderen Vorzüge, so spricht ebenso sehr die Tatsache, dass es bereits in 5. Auflage herausgegeben wurde, für die günstige Aufnahme und Beliebtheit, die das Werkchen in Fach- und Laienkreisen gefunden hat. An vielen Anstalten ist es schon in jahrelangem Gebrauch; besonders aber jungen Müttern wird es grossen Nutzen stiften, da es mit allen Vorurteilen aufräumt und die nötigen Anweisungen für eine vernünftige und sachgemässe Pflege des Kindes in den ersten Lebensjahren gibt. Der Preis für das in dauerhaftes Leinen gebundene Exemplar beträgt nur Mk. 1.50. Vorrätig oder zu beziehen durch alle Buchhandlungen und vom Verlag P. Hauptmann, Bonn, Sürst 5 (Deutsche Reichs-Zeitung).

Vom selben Verfasser wird in Kürze erscheinen:

Ratgeber für junge Mütter.

Wir nehmen schon jetzt Bestellungen darauf entgegen.

P. Hauptmann, Bonn.

**Erdbeer-Torten,
Erdbeer-Eis,
Erdbeeren mit Schlagsaune,
Erdbeer-Bowle**
nur von reifen, frischen Früchten.

**Hofkonditorei
Dietze.**

Die besten
**Rucksäcke,
Markttaschen,
Frühstückstaschen**
in wirklich guter
Sattlerware
empfehle zu ganz billigen Preisen.

Paul Göldner,
Sattlerwarenfabrik
Halle a. S., Leipzigerstr. 79,
am Leipziger Turm.

Rühl,

Poststr. 11,
gegenüber dem Kaiserdenkmal.
Hervorragende Neuheiten zu Hochzeiten, Geburtstagen, Jubiläen, Sport-, Ehren-, Schliess-Preise.

H. Schnee Nachf.
Gr. Steinstr. 54.
Erlautes Spezialgeschäft für gute
Strumpfwaren und Tricotwaren.

Kuverts
m. Firm- u. Briefpapier
Postk. Rechnungsformulare, etc.
L. Koesberg, Hofplatz 11, Markt 11.

**Bestecke,
Gold- u. Silber- u. Schmied
Klinz,**
Gr. Ulrichstr. 41.

1811-1911

Hundertjähriges Jubiläum
feiert in diesem Jahre

Polbad

Herrliche Gegend, unmittelbar an mellenweitem Laub- und Nadelwaldern. Stärkste kohlen-saure Sole Deutschlands. — Vorzüglich bewährt gegen: **Herzleiden, Frauenkrankheiten, Rheumatismus, Skroflose,** Hochmoderne Einrichtungen für Bade- und Trinkkuren, Inhalatoren, Zander-saal, Röntgen- und Hochfrequenzapparate, Elektr. Licht- u. Verzeihender, Neubaubau grossart. Badehaus, Eigenes Kurhaus, Familien-pensionat mit allem Komfort u. Solbädern im Hause. Ausführliche Badeschritt u. Auskünfte kostenfrei d. d. Badeverwaltung

Rothenfelde
die Perle des Teutoburgerwaldes. Bahn: Meinhof-Station.
Sommer- und Winterkurort.

H. Speckkuchen
empfiehlt
Jernstr. 2384. **H. Elitzsch, Steg 9.**

Pfingstmaien

in reicher Auswahl, in großen und kleinen Böden, hat abzugeben
Landwirt Theodor Giessler, Annarode a. Südharz.

Sauggasmotorenanlagen

für Anthracit, Koks, Braunkohlenbriketts, Holzkohle u. s. w.

Kgl. Preuss.

Goldene Staats-Medaille.

Brüssel 1910:

Grand Prix und

Diplôme d'honneur.

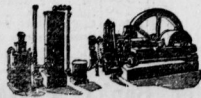

über 90000 PS im Betrieb.

Gasmotoren-Fabrik Akt.-Ges. Cöln-Ehrenfeld (vorm. C. Schmitz).

Präzisionsmotoren

für Leuchtgas, Benzin

Benzol, Spiritus u. s. w.

Dieselmotoren.

Ihre Figur gewinnt

ganz bedeutend an Eleganz durch wirklich tadelloser sitzende Garderobe. Diese erhalten Sie im Kaufhaus für Herrenbekleidung für wirklich billige Preise. Wir empfehlen wenig getragene, teils aus ersten Abonnementhäusern stammend:

Anzüge 10, 14, 20 Mark etc.
Paletots 8, 12, 18 Mark etc.

Frack- u. Gesellschafts-Anzüge werden zu billigsten Preisen verliehen.
Abteilung II: Elegante, neue Garderoben.

Wir bitten genau auf die Hausnummer 11 zu achten.

Kaufhaus für Herren-Bekleidung, G. m. b. H.

HALLE a. S., Leipzigerstr. 11, gegenüber der Ulrichskirche.
Sonntags von 7-9^{1/2} und von 11^{1/2}-2 Uhr geöffnet.



Fernspr. 2178.

Reisekoffer, Reise-Necessaires,

Reisetaschen, Hutkoffer, Hutschachteln, Blusenkoffer, extra praktische Kupeckoffer.
Hochofelne Damentäschchen, reisende, solide Neheiten. Gamaschen, Rucksäcke, Wäschesäcke.
Wirklich solide Leder-Portemonnaies und alle feinen Sattler- und Lederwaren zu mässigen Preisen.

Paul Göldner, Alb. Herrmann Nachf.,
Halle a. S., Leipzigerstrasse 79.

Reparaturen und Neuanfertigungen schnellstens. Alle Ersatzteile auf Lager. Eigene solide Fabrikate. Größtes Spezialgeschäft der Provinz.

Bürsten, Besen, Pinsel, Oskar Hönicke, Markt Taschen, Marktnetze, Wäscheleinen.

Nikolaistrasse 4.



Für die Reise!!

Rein achromatische Ferngläser mit brillanter opt. Gl. u. s. s. Nimmens 7,50, 10, 12, 15, 20, 25, 30, 35, 40, 45, 50, 55, 60, 65, 70, 75, 80, 85, 90, 95, 100, 110, 120, 130, 140, 150, 160, 170, 180, 190, 200, 210, 220, 230, 240, 250, 260, 270, 280, 290, 300, 310, 320, 330, 340, 350, 360, 370, 380, 390, 400, 410, 420, 430, 440, 450, 460, 470, 480, 490, 500, 510, 520, 530, 540, 550, 560, 570, 580, 590, 600, 610, 620, 630, 640, 650, 660, 670, 680, 690, 700, 710, 720, 730, 740, 750, 760, 770, 780, 790, 800, 810, 820, 830, 840, 850, 860, 870, 880, 890, 900, 910, 920, 930, 940, 950, 960, 970, 980, 990, 1000.

Neue Prismen-Binoocle, alle erhalt. Fabr. ab 75. 95. 115. 135. 155. 175. 195. 215. 235. 255. 275. 295. 315. 335. 355. 375. 395. 415. 435. 455. 475. 495. 515. 535. 555. 575. 595. 615. 635. 655. 675. 695. 715. 735. 755. 775. 795. 815. 835. 855. 875. 895. 915. 935. 955. 975. 995. 1000.

Carl Schneider
20 Gr. Ulrichstr. 20.
Gegründet 1881. Fernspr. 2700.
Umtausch gestattet!
— Muster sendungen sofort. —

Uebermorgen Ziehung.
Grosse Coburger
Geld-Lotterie
Hauptgewinn
100000 M. bar.
Los 3 M. 30 Pf.
Posto und Liste nach auswärts
30 Pf. extra.
Pettrich & Kopsch,
Halle a. S., Talamstr. 6. Tel. 2119.

**Lichtbäder,
Badstube,
Saunestoff,**
Kohlensäure- sowie Dampf- und alle anderen Bäder. Sauerstoffinhalationen für alle Krankheiten, Asthma etc.
**Albrecht's
Naturheilstalt.**
Friedenstr. 28,
Tel. 2698.

**Friedhof-Bänke
v. 4.50, 5, 6, 7, 8, 9, 10, 11, 12, 13, 14, 15, 16, 17, 18, 19, 20, 21, 22, 23, 24, 25, 26, 27, 28, 29, 30, 31, 32, 33, 34, 35, 36, 37, 38, 39, 40, 41, 42, 43, 44, 45, 46, 47, 48, 49, 50, 51, 52, 53, 54, 55, 56, 57, 58, 59, 60, 61, 62, 63, 64, 65, 66, 67, 68, 69, 70, 71, 72, 73, 74, 75, 76, 77, 78, 79, 80, 81, 82, 83, 84, 85, 86, 87, 88, 89, 90, 91, 92, 93, 94, 95, 96, 97, 98, 99, 100.**

Witt. Medert
Gr. Ulrichstr. 57.

**Elektrisch. Gasheizung.
Beltedern-Reinigungs-Anstalt**
Inh.: Betten-Burkhardt.
Tel.-Nr. 2990. 5^{1/2} R.-Sp.-Str.
Gr. Märkerstr. 17
Nähe Markt, am Kleinen Berlin.
Beltedern in Metallstoffe
Grossmeine Leistung!

**Hochzeits- und
Silber-Hochzeits- und
Jubiläums-Geschenke**
empfehlen in grösster Ausdehnung
Jubiläum-Titel, Schmeier, 12
Grö. Jantzenstr. Fernspr. 3465.

Familien-Nachrichten.
Heute entschlief nach kurzem, schwerem Leiden mein lieber Mann, unser guter Vater, Bruder, Schwager und Schwiegervater, der Gastwirt
Carl Menicke
im 42. Lebensjahre. Um stilles Beileid bitten
die trauernden Hinterbliebenen.
Bahnhof Teutschenthal, den 23. Mai 1911.
Die Beerdigung findet Freitag nachmittag 4 Uhr in Wansleben statt.

Statt besonderer Anzeige.
Gestern Abend hat der barmherzige Gott unsere liebe Frau, Mutter, Schwester und Tante
Hedwig Haese geb. Pitzschke
im Alter von 73 Jahren von ihrer Schwäche erlöst.
Halle a. S., Hermannstr. 4, den 24. Mai 1911.
**Georg Haese, Past. em.,
Charlotte Haese,
Marie Haese geb. Pitzschke,
Marianne Haese,
Ernst Haese, Rechtsanwalt in Cottbus,
Martha Haese geb. Schaller.**
Die Beerdigung findet Freitag nachm. 6^{1/2} Uhr von der Kapelle des Stadtgottesackers aus statt.

Todes-Anzeige.
Dienstag mittag Uhr entschlief nach langen, schweren Leiden auch noch meine Innigstgeliebte, gute Frau
Bertha Müller geb. Götzte
im 61. Lebensjahre. Dies zeigt hiermit an
**G. Müller, Rentner,
früher Gastwirt in Schwätz.**
Gollme, den 23. Mai 1911.

Gestern Abend 7^{1/2} Uhr verschied plötzlich infolge Herzerkrankung unsere liebe Mutter
Frau verw. Magistrats-Sekretär
Luise Statzmann geb. Otto
im 68. Lebensjahre.
Halle a. S., den 24. Mai 1911.
Geschwister Statzmann.