

Letzte Nachrichten und Telegramme.

Kabinettsrat in Oesterreich?

Wien, 28. April. Gestern abend wurde dem Tag... zufolge mit großer Bestimmtheit behauptet, Gauslich sei bereits als...

Die Streikbewegungen in Frankreich.

Paris, 28. April. Die Furcht vor dem 1. Mai hat in Paris... die gesamte Bevölkerung ergriffen. Ein Rebellatour des...

Die russischen Wären.

Das Schifffahrtswesen.

Petersburg, 28. April. Nachmittags war Argonine... aus Berlin ein Schreiben von Frauenhuth, angeblich mit...

Die Wahlen in Preußen.

Petersburg, 28. April. Gestern erfolgte die Wahl der sechs... zum Reichstag für die Provinz Westfalen. Es wurden gewählt...

Das englische Zins-Abkommen.

London, 28. April. Wie die „Times“ aus Peking... meldet, sind die Verhandlungen zwischen England und China...

Berlin, 28. April. Im weiteren Verlauf der Beratungen... der Steuerkommission des Reichstages wurde der Antrag...

Berlin, 28. April. In Sachen des Reiches fände... die Revision jenseits der Staatsanwaltschaft angemeldet. Die...

Berlin, 28. April. Die Festlegung des... durch den Reichstag wurde gestern beschlossen.

Berlin, 28. April. Eine gestern abend hier... abgeleitete der Nationalliberalen Partei stellte als Kandidaten...

Berlin, 28. April. Eine heute vormittag im... Metallarbeiter der Gießereibetriebe nahm nach einem...

Wien, 28. April. In Romberg ergeht ein... Buch, das sämtliche politische Verträge enthält, die in den...

Wien, 28. April. Zwischen der Betriebsleitung der... Bananalien und der Kommission stellvertretender Leiter...

Wien, 28. April. Gestern haben hier die... von Nordböhmen und Oberböhmen einen sehr erheblichen...

Wien, 28. April. Gestern hat die... mit dem Reichstag die Verhandlungen über die...

Wien, 28. April. Gestern hat die... mit dem Reichstag die Verhandlungen über die...

Berlin, 28. April. Der Schiffbauer Solzmann... wurde in Berlin verhaftet, weil er trotz einer...

Wien, 28. April. Die Wärentage... wurde in Wien verhaftet, weil er trotz einer...

Singapur, 28. April. Das Dampfboot... wurde in Singapur verhaftet, weil es trotz einer...

Wien, 28. April. Die Wärentage... wurde in Wien verhaftet, weil er trotz einer...

Wien, 28. April. Die Wärentage... wurde in Wien verhaftet, weil er trotz einer...

Wien, 28. April. Die Wärentage... wurde in Wien verhaftet, weil er trotz einer...

Wien, 28. April. Die Wärentage... wurde in Wien verhaftet, weil er trotz einer...

Wien, 28. April. Die Wärentage... wurde in Wien verhaftet, weil er trotz einer...

Wien, 28. April. Die Wärentage... wurde in Wien verhaftet, weil er trotz einer...

Wien, 28. April. Die Wärentage... wurde in Wien verhaftet, weil er trotz einer...

Wien, 28. April. Die Wärentage... wurde in Wien verhaftet, weil er trotz einer...

Wien, 28. April. Die Wärentage... wurde in Wien verhaftet, weil er trotz einer...

Wien, 28. April. Die Wärentage... wurde in Wien verhaftet, weil er trotz einer...

Wien, 28. April. Die Wärentage... wurde in Wien verhaftet, weil er trotz einer...

Wien, 28. April. Die Wärentage... wurde in Wien verhaftet, weil er trotz einer...

Wien, 28. April. Die Wärentage... wurde in Wien verhaftet, weil er trotz einer...

Wien, 28. April. Die Wärentage... wurde in Wien verhaftet, weil er trotz einer...

Wien, 28. April. Die Wärentage... wurde in Wien verhaftet, weil er trotz einer...

Wien, 28. April. Die Wärentage... wurde in Wien verhaftet, weil er trotz einer...

Wien, 28. April. Die Wärentage... wurde in Wien verhaftet, weil er trotz einer...

Wien, 28. April. Die Wärentage... wurde in Wien verhaftet, weil er trotz einer...

Wien, 28. April. Die Wärentage... wurde in Wien verhaftet, weil er trotz einer...

Wien, 28. April. Die Wärentage... wurde in Wien verhaftet, weil er trotz einer...

Wien, 28. April. Die Wärentage... wurde in Wien verhaftet, weil er trotz einer...

man kleineren Bodenken gelten lassen, so wäre ja diese neue Anleihe... der Sache nach gewiss verlockend genug, um mit beiden Händen...

Natürlich fand die am Donnerstag angelegte Anleihe in Frankreich... am meisten Zuspruch, zumal die Pariser Bank für eine kolossale...

Aber nicht allein Rußland hat seine Geldsorgen, auch das Inland... wieder einmal großen Geldbedarf, nachdem die russische und...

Gegen Wochenschluß herrschte bei der Spekulation eine günstige... fassung der Gesamtlage vor, zumal ja die Aussicht besteht, daß...

Kalischer Bankverein von Kulisch, Kämpf u. Co. Die von... der Generalsammlung auf sieben Prozent festgesetzte Dividende...

Der Stein- und Braunkohlenverband im Oberbergamts... bezirk Halle a. S. Das im Bezirk befindliche eine Steinkohlen...

Gewerkschaft Salzmünde, Halle a. S. Der Schachturm, die... Dampfkessele, die Abtiefmaschinen etc. sind in Auftrag gegeben...

Optische Anstalt C. P. Goetz Akt. G. Ges. Berlin-Friedenau... Der Bericht über das Geschäftsjahr 1905 der Gesellschaft weist...

Schlepperverkehr auf der Saale. Rhederei der Saale-Schiffver. Halle a. S. Angekommen am...

Handel, Gewerbe und Verkehr.

Börsen-Wochenbericht.

Nachdem sich am vorigen Wochenschluß noch einmal eine förmlich... haussierende Tendenz ausgesprägt hatte, eröffnete die neue Geschäftsw...

Am Dienstag war das Geschäft am Spekulationsmarkt fast noch... ruhiger als am vorhergehenden Tage. Dagegen lag der Montanaktien...

Das Geschäft an den Mittwochbörsen nahm einen sehr ruhigen... Verlauf. Die Umsätze hielten sich sowohl am Terminmarkt wie...

Auf den Donnerstagverkehr wirkten die Andeutungen mehrerer... Blätter vernehmlich, daß der Reichsbankpräsident Dr. Koch wohl...

Berliner Börse vom 28. April

(Fernsprechanstalt der Saale-Ztg.)

Von der Fondsbörse. Die gestrige Flaubheit der New Yorker Börse soll mit einem Zusammenhang, daß die Zwangsverkäufe einer Versicherungsgesellschaft einen Kursrückgang einzelner Bahnen herbeigeführt hätte. Trotzdem laut vorliegenden Berichten das Gerücht in Abrede gestellt wurde, schloß die New Yorker Börse ohne nennenswerte Erholung. Hier stiegen Amerikaner schwächer ein. Baltimore 1 1/4 Proz. und Canada 2 Proz. schwächer. Im Mittelländischen wickelte sich Kaffeebörsen als auch Bergwerksaktien niedriger; doch betrug die Änderungen im ganzen 1/2 Proz. Der Bankmarkt war ebenfalls nur kleine Abweichungen auf. Russenbank fest, 141. Heimeische Fonds gut gehalten, 88,50. Russen von 1902 unverändert. Bahnen vernachlässigt. Italiener auf Heimatland weiter fest und je um 1 Proz. besser. Prinz Heinrich-Bahn abgewandelt auf Kolonnen, dergleichen Schiffahrtaktien. Trust Dynamit 183,10. Bahnen 5 1/2 Proz. niedriger, angeblich auf die nicht befriedigende Dividende. Täg. Geld über ultimo bis zu 5 Proz. gefragt. Zu Beginn der zweiten Borsestunde Stillstand in nahezu sämtlichen Märkten, daher Kurse, soweit notiert, nur nominal. Fester waren Lübeck-Büchsen, welcher Konsolidation um 4 Proz. Auch Meridional- und Mittelbahn um ca. 1/4 Proz. schwächer. Alles sonstige unverändert.

Produktenbörse

Berlin, 28. April.

Weizen 1000 kg Mai 186,50, Juli 189,50, Sept. 182,50 M. Roggen 1000 kg Mai 165, Jul. 167,75, Sept. 161,50 M. Hafer 1000 kg Mai 166,50, Juli 167,50 M. Mais 1000 kg, amer. mit. Mai 130,00, Juli 132,00 M. Rböl 100 kg Mai 48,80, Okt. 51,90 M.

Kursnotierungen

vom 28. April

Table with columns for location (Amsterdam, Brüssel, Italien, etc.), currency type, and price. Includes 'Privat-Diskont' and 'Wechsel' sections.

Geldsorten und Banknoten

Table listing various banknotes and their prices, including American Notes, Deutsche Reichsmark, and others.

Deutsche Fonds u. Staatspap.

Table listing German bonds and state papers, including Reichsanleihe, Staatsanleihe, and various municipal bonds.

Ausländische Fonds.

Table listing foreign bonds and funds, including Argentinian, Austrian, and other international securities.

Leipzig, 28. April.

Weizen per 1000 kg netto, inland. 170-180, ausland. 198-208. Roggen per 1000 kg netto, inland. 168-172, ausland. 175-179. Hafer per 1000 kg netto, inland. 168-179, ausland. 174-184. Mais per 1000 kg netto, amerikan. 137-140, runder 144-148. Raps per 1000 kg netto, --. Rapskuchen per 100 kg netto, --. Weizenmehl 01 25,00.

Neuss, 27. April. (Wochenbericht von Jonas Hoffmann.) Die sehr geringen Zufuhren an Land war konnte die inzwischen so rasch gewordene Nachfrage bei weitem nicht befriedigen, infolgedessen trat für sämtliche Getreidearten eine weitere nicht unerhebliche Preissteigerung ein. Für Weizenmehl bekundete sich ebenfalls starker Mehlmarkt. Weizenklein knapp und fest. Tagespreise: Weizen bis 179 Mk., Roggen bis 164 Mk., Hafer bis 163 Mk., pro 1000 kg. Weizenmehl No. 000 ohne Sack bis 24,50 Mk., pro 100 kg. Weizenklein mit Sack bis 6,25 Mk. pro 50 kg.

Zucker.

Magdeburg, 28. April. [Telegr.] Kornzucker, 88 Proz. ohne Sack, 8,05-8,22. Nachprodukte, 75 Proz. ohne Sack 6,30 6,50. Rohrzucker I. ohne Faß -- M. Kristallzucker I. mit Sack -- Gem. Raffinade mit Sack -- Gem. Melis mit Sack -- Still. Rohrzucker I. Prod. transito frei a. Bord Hamburg per April 16,80 G. 16,85 B. -- bz. per Juni 16,90 G. 17,00 B. -- bz. per August 17,20 G. 17,30 B. -- bz. per Okt.-Dez. 17,65 G. 17,70 B. -- bz. Ruhig.

Hamburg, 28. April. [Telegr.] (Vormittags-Bericht) Rüben- und Rohrzucker I. Produkt, Basis 88 Proz., Remdement neue Usance, frei a. Bord Hamburg, April 16,70, Mai 16,90, Aug. 17,20, Okt. 17,60, Dechr. 17,75, März 18,15. Beupkt.

Metalle.

New York, 27. April. Zinn 92,70-93,80 Kupfer 18,50-18,75 Gold.

Frankfurt, 28. April.

Large table listing various stocks and bonds in Frankfurt, including Deutsche Reichsbank, Dresdener Bank, and various industrial and municipal securities.

Schleib-Kurse nachmittags 3 Uhr.

Table listing exchange rates for various currencies and commodities, including London, New York, and other international markets.

Hamburg, 28. April, vorm. [Telegr.]

Kaffee. Kaffee good average Santos per Mt 88,00 G., Sept. 88,75 G., Dechr. 89,50 G., März 40,25 G. Beupkt.

Stroh. Heu etc.

Halle, 28. April. [Bericht über Heu u. Stroh, mitgeteilt von Otto Westphal.] Preise für 50 kg, und zwar bei Partien frei Bahn, bei einzelnen Fuhrern frei Hof hier. Die Partienpreise sind fest, die Fuhrerpreise sind in Klammern gesetzt. Roggen-Langstroh (Handstrich) 2,65 (3,00). Maschinenstroh für Papierfabrikation 2,60 (3,00). Weizenstroh 1,95, zu Streuzwecken 2,20 (2,40). Heudrusch 2,50. Wiesensilos, hiesiger oder Thüringer, beste Sorten 2,25 (2,60), gute fremde Sorten 2,75 (3,00). Kleehalm, beste Schnitt, beste Sorten -- (-), minderwertige Sorten -- (-). Torfstreu, in 200 Ztr.-Ladungen frei Bahn hier 1,25, in einzelnen Partien von Lager hier 1,75 Mk. Hiesiges, gesund und trocken, bei Partien, frei Bahn hier 8,50, im Einzelnen von Lager hier 9,30.

Olsanten. Öl.

Neuss, 27. April. (Wochenbericht von Jonas Hoffmann) Rübölmarkt fand mehr Beachtung und wurden zu anziehenderen Preisen mehrfach gehandelt. Leinölsamen schloßen nach stärkerer Abschwächung gegen Ende der Ferienwoche wieder in festere Haltung. Das Gleiche gilt für Leinöl, was trotz ermäßigter Fortführung in gutem Absatz blieb. Erdnüsse und Erdnußöl wie zuletzt. Rüböl behauptet. Ölkuchen ruhig. Tagespreise bei Posten: Rüböl ohne Faß bis 48,50 Mk., ab Neuss, Leinöl ohne Faß bis 45,00 M. pro 100 kg. Fracht-Parität Geldern, Rübölchen 110 M. pro 1000 kg.

Kursberichte der Halleschen Bankfirmen vom 28. April.

Table listing stock prices for Hallesche Bank firms, including Dividende, Zins, and Kursnotiz columns.

Anleihen Industrie-Ges.

Table listing industrial bonds and their prices, including various companies like Anst. Papierfabrik, etc.

Aktien

Table listing various stocks and their prices, including Hallesche Bank, Spar- u. Vorshch-Bank, and other financial institutions.

Leipziger Börse, 28. April. (Telephon Meldungen.)

Table listing Leipzig stock market news, including prices for various securities and exchange rates.

Wasserstand der Saale bei Trotha. Trotha, 27. April abends u. 28. 28. April morgens u. 28. 28. April abends.

Verzeichnis

der im Reichsbezirk der Kaiserl. Postämter 1 und 2 in Halle (Saale), des Kaiserl. Postamts in Halle-Teich und der angetheilten Kaiserl. Postagenturen befindlichen Verkaufsstellen für Postwertzeichen.

A. Im Reichsbezirk von Halle (Saale):

Table with columns for street names and agent names. Includes entries like 'Krausenstraße 1', 'Mühlentorstraße 1', etc., listing various agents and their services.

Das Einmüllersgut mit großem Garten. Inmitten Stadt 3500 qm (Lohn) fast gegen anderer Unternehmungen...

Reckstrasse 86, Geschäftliche des Saal- u. Grundbesitzer Verein zu Halle a. S., Parlführstraße 9.

Das Hausgrundstück, Forststrasse 47, mit einer Fläche von 922 qm, mit Wohngebäude...

Haus, der Zeitzeit entsprechend. Inmitten der Stadt, mit schönem Garten...

Hypothekens-Kapital, 10 Jahre, bis 60% der Taxe. M. Oberlander, Bank-Kommission.

50 - 60,000 Mark, auf 1. Stelle, laufende Gesamtsumme ca. 150,000 M....

Alle, aufmündliche Fabrik der Lebnand-Gewand nicht durch Veränderung. M. 30,000.

Teilhaber, zur Begründung meines auf ein früheres Besondere in Aufbruch-Verband-Gesellschaft mit 3-4000 Mark.

Laden, Großer hölzerner Laden, gegenüber der Mittelstraße (ehemalige Kaufmanns-), anderwärts an vermieten...

Gr. Ulrichstraße 13-15 Wohnung, III. Etage, bestehend aus 8 Zimmern, mit Centralheizung...

Unternehmer, mit Absatzkapitalen für 90000 Mark, mit Fabrik und Dringung sofort nach Eisenberg...

Für Zunderfabriken in Argentinien, werden möglichst sofort mehrere tüchtige, unterbetretete...

Leicht. Gußpuffer, stellt ein E. Leort, Maschinenfabr. und Eisenwerk.

Oberflemer, für Wohlbefinden in Posen, Sommer für Zunder, verbleibt gel. Zwangs...

Wohnung, I. Et., Kronprinzenstraße, an schönen Wohnort, zu vermieten.

Dorotheenstraße 17, Parkhof, Wohnung, I. Etage, herrl. Ausblick nach dem Park...

Dorotheenstraße 17, Parkhof, Wohnung, III. Etage, herrl. Ausblick nach dem Park...

Charlottenstraße 4, Wohnung, 2. Etage, 3 Zimmern, 2 Bad, Preis 450 Mark...

Großprinzstraße 6, I. Etage mit Wohnung, Garten, Balkon, I. D. Preis 1600 Mark...

Wassmaschinenfabrik, mit eingerichtet, übernimmt zur besseren Ausübung der Maschinenarbeit...

Advertisement for Globus Putz-Extract, featuring an illustration of a woman and text describing it as the best cleaning agent for all metals.

Wegger's Malz, mit feinem Bierbeleg, in empfindlichen Bierbierken als Einverleiung...



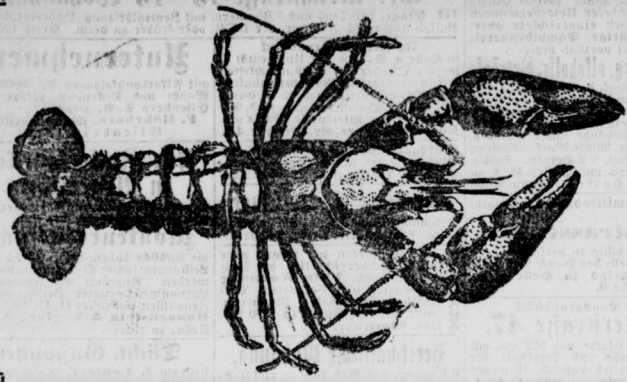

# Der Reichshof.

Alte Promenade 6. Inh. Hugo Micha.  
Die Krebssaison hat begonnen.

4 Stück mittelgroße Krebse	60 Pf.
15 " Krebschwänze in Dillsauce	75 "
10 " " in Rahm	75 "
20 " " in Mayonnaise	125 "
10 " " mit Stangenspargel	125 "

Die minderwertigen Galzischen Krebse, kenntlich an der rauhen und blassen Schale, führe ich nicht, sondern nur Edelkrebse.

**Optische Waren**  
preiswert u. gut Gr. Ulrichstr. 1a.  
**Otto Unbekannt.**

**Zur Aufführung**  
im Stadttheater in Halle a. S.  
Sonntag den 29. April 1906  
nachmittags 3 1/2 Uhr  
**Fabale und Liebe.**  
Ein literarisches Trauerspiel  
in fünf Akten  
von  
**Friedrich von Schiller.**  
Mit einer Vorbemerkung  
und dem Fide des Dichters.  
H. 80 (88 S.).  
Preis neb. 25 S. in Feinlehd. 50 S.  
Verlag von **Otto Hendel**  
in Halle a. S.

**Stadttheater Halle S.**  
Sonntag den 29. April nachm. 3 1/2 Uhr  
**Fabale und Liebe.**  
Literar. Trauerspiel v. Schiller.

**Personen.**  
Präsident von Waller H. Helm  
Herrmann, sein Sohn H. Dohme  
Wolke H. Dohme  
Hofmarschall von Rath G. Schiffer  
Lady Wilford, Gouvernante des Prinzen B. Wagner  
Prinz, Gouverneur des Prinzen H. Sieg  
Waller, Hofmusikant H. Wendt  
Deffe Frau W. Wendt  
Vater, dessen Tochter H. Dohme  
Seppie, Kammerjungfer der Lady G. Schiffer  
Ein Kammerdiener des Prinzen H. Stenning  
Ein Diener d. Präsidenten H. Köhler.

7 1/2 Uhr 222. H. S. 2. B. Besant. und  
**Die zäthlichen Verwandten.**  
Lustspiel in 3 Akten v. Heberich Benedig.  
**Personen.**  
Oswald Barnart S. Wald  
Arlotte I. seine S. Costa  
Arnand J. Schueler H. Schuler  
Dollie, seine Tochter G. Dollmann  
Helgunde von Kellen G. Dollmann  
seine Tochter, Blüthe W. Wald  
Dietrich I. deren S. Dome  
Hanna J. Kinder H. Friedl  
Dr. Bruno Krenar H. Bruno  
Dr. Schenker, Arzt W. Kaufmann  
Schmiedich G. Schieber  
Heinrich, Haushofmeister W. Stenning  
Zwischen, Haushofmeister G. Dollmann  
Pflanz, Kammer-  
mädchen H. Wagner  
Ein Diener G. Köhler  
Die Handlung spielt sich im Wagners  
Schloße in der Nähe einer Stadt.  
Hierauf: **Im Mai.**

Montag den 30. April 1906  
223. H. S. 2. B. Besant. und  
**Ein Tropfen Gelb.**  
Schauspiel in 4 Akten v. Oscar Blumenthal.  
Anfang 7 1/2 Uhr. — Ende 10 Uhr.

**Neues Theater**  
Direktion: C. M. Mauthner  
Sonntag 4 Uhr nachm. Volks-Vorstellung.  
60, 40, 20 S.; Veltchenfresser.  
Stübe, 85; Unsere Käse. — Blau.

**Zool. Garten**  
Sonntag, den 29. April 1906  
**Grosses Militär-Konzert**  
Oberst v. M. v. D. v. W. v. S.  
Anfang 7 1/2 Uhr. Ende 9 1/2 Uhr.  
Eintrittspreise:  
Erst. 60 S. Kinder 30 S.

**Gartenbau-Ausstellung, Halle,**  
im „Wintergarten“ vom 5. bis 9. Mai 1906.  
Eröffnung: Sonnabend, den 5. Mai, vorm. 11 Uhr.  
Täglich geöffnet vom vorm. 9 bis abends 9 Uhr.  
Eintrittspreise: Sonnabend 1 Mk., Sonntag 50 Pfg., Kinder die Hälfte.  
An den übrigen Tagen a Person 25 Pfg.

**Apollo-Theater**  
Direktion: Gustav Poller.  
Sonntag den 29. April,  
nachm. 4 u. abends 8 Uhr:  
Die letzten 2 großen  
Sonn- und Vortellungen  
des bedeutendsten  
berühmten Spielplanes.  
20. J. Mai: Götterpiel von  
**Adolf Philipp**  
m. d. d. 40 Personen besetz.  
Original-Entwurf des  
„Deutsch-Amerikan.  
Theaters“ zu Berlin.  
„Aber  
Herr Herzog!“  
5 Akter aus dem Repert.  
Deutsch-Amerikan. von  
Adolf Philipp.  
In Berlin  
über 400 Mal  
aufgeführt!

**Auswärtige Theater.**  
Sonntag den 29. April 1906.  
Halle. Volkstheater: Der Volksherr.  
Gebra. Volkstheater: Faust. I. Teil.  
Dessau. Volkstheater: Wilhelm Tell.  
Schmiedich.  
Wein. Volks-Theater: Zankfüßer.  
— Altes Theater: Abends: Unter  
Friedrich. — Neues Theater: Abends:  
Schwielb. Solmes.  
Mansfeld. Stadttheater: Radamant.  
Hebericht. Abends: Lohentritt.  
Dessau. Volkstheater: Die Wittwe.  
Wein. Volks-Theater: Das Glück  
des Fremden. — Altes Theater:  
Der Vater.  
Mansfeld. Stadttheater: Der von.

**Welt-Panorama,**  
Gr. Ulrichstr. 6, 1.  
Lebte Reize dieser Zeiten:  
**Berechtesgaden,**  
Salzburg, Königssee etc.  
**Paul Wahls**  
**Saaleschlösschen.**  
Heberichstraße von der Weisheit.  
Von hier der herrliche Anblick  
über das Saalthal.  
Speisen und Getränke  
billig, doch mit  
Kaffee vorzüglich, Kaffe 15 Pf.

**John'scher Turnverein.**  
Mittwoch u. Samstag  
Abend  
**Turnübung**  
in der  
Turnhalle am Hofplatz.  
Der Vorstand.  
**3 D.**  
4/5. G. L. A. T.

**Bad Wittekind.**  
Sonntag den 29. April erstes  
**Kur-Konzert.**  
Anfang 9 1/2 Uhr. — Entrée 35 S. inkl. Koncertsteuer.  
Sämtliche Nummern sind haben Günstigkeit. C. Koldo.

**Saaleschloss-Brauerei.**  
Sonntag, den 29. April, von nachmittags 1/2 4 bis abends 11 Uhr  
**2 große Militär-Konzerte**  
ausgel. vom Tromp. Corps des Mansf. Feldart. Regts. Nr. 75 u. der Kapelle des  
Hilf. Regts. Generalstabs. Graf Blumenthal (Blades) Nr. 36. Eintritt 35 S.  
inkl. Steuer. Karten haben am Abendkonzert Günstigkeit. F. Winkler.

**Wintergarten.**  
Sonntag, den 29. April 1906, abends 8 Uhr  
**Grosses Extra-Militär-Konzert**  
ausgel. vom Trompeter Corps des Mansf. Feldart. Regts. Nr. 75  
unter Leitung des Kapellm. Musikdirektoren Herrn F. Stade.  
Paul Zscheige. — Entrée 25 Pf.

**Peissnitz-Restaurant**  
Abend Sonntag früh 7 Uhr sowie abends 7 Uhr  
**Grosse Konzerte (Dir. Schröder). Eintritt frei.**  
Montag abend **Walpurgisfeier.**  
Eröffnung der Mineralbrunnen-Tränkhalle Dienstag den 1. Mai  
6 Uhr früh. H. Schröder.

**Bergschenke**  
— Endstation der Halleschen Strassenbahn. —  
Historisches sehenswertes Etablissement,  
der Burgüne Giebichenstein gegenüber gelegen,  
Unstreitig schönster Aussichtspunkt im Saaletal, bietet Natur- u. Kunst-  
freunden, sowie Vereinen und grösseren Gesellschaften als Ausflugsort  
wegen seiner herrschaftlich schönen Lage und vornehmen, der Neuzeit  
entsprech. eingerichteten Räume angenehmen, erquickenden Aufenthalt.  
**Anerkannt gute Verpflegung.**  
Fernsprecher 909. Besitzer: **Robert Richter.**

**Bergschenke.**  
Montag, den 30. April  
**Walpurgisfeier.**  
Gibt'st **Robert Richter.**

**Hotel Deutscher Hof**  
empfiehlt seine Restaurationsräume zur gefälligen Benutzung.  
Mit achtfache Bier. — Feine Küche.  
Mittagsstisch und Nacht (Abendessen).  
Gesellschaftszimmer zum Abhalten von Redaktionen etc.  
Vereinszimmer noch einige Tage in der Woche frei.  
**Henry Gerhardt.**

**Kaufmännischer Verein E. V.**  
Montag, den 21. Mai cr., abends 8 1/2 Uhr, im Saale  
der Büchsenhausgesellschaft  
**45. ordentliche Mitgliederversammlung,**  
wora hierdurch eingeladen wird.  
Tagesordnung:  
1. Bericht des Vorstandes über das Geschäftsjahr 1905/06.  
2. Rollenbericht über das Vereins- und Grundstücksvermögen.  
3. Bericht des Sassen-Revisoren.  
4. Antrag auf Entlassung.  
5. Neue resp. Ergänzung für die aussteh. Vorstandsstellen.  
Der Vorstand.  
Dalle n/2. den 28. April 1906.

**Sulza i. Th.,**  
Sulzbae und Inhalatorium  
Post- und Eisenbahnst. Stadtsulza)  
Eröffnung der Saison am 1. Mai.  
Prospekte und Auskunft durch die  
Badeärzte Sanitätsr. Dr. Schenk,  
Dr. Löber und die Badodirektion.

**Walhalla**  
Sonntag den 29. April,  
vormittags 11 1/2 Uhr  
**Gr. Frühjahrs-Konzert.**  
Entrée frei!  
Auftreten des beliebtesten  
**Rheingold-Trio.**  
**Amy Leiert**  
schöne Solistin-Soubrette.  
**Rohndorf-Quartett**  
berühmt. Kunstgefänge-Ensemble.  
Nachm. 4 u. abends 8 Uhr:  
**2 gr. Vorstellungen.**  
In beiden:  
Das gesamte große  
**Oster-Programm.**  
20. J. Mai:  
Kunsts. Gastspiel  
der hier rühmlichst bekannten  
**Victoria-  
Sänger.**

**Frühjahrs-Aussaat.**  
Gemüse-, Blumen- und  
landwirtschaftl. Samen,  
Kleesaaten aller Art,  
Runkelrüben,  
bette Sorten, arabes Rager.  
Busch- und Stangenbohnen  
in 45 der besten Sorten.  
**Grassamen**  
für beliebigen Boden  
bewährteste Mischung.

**Japan. Blumenrassen,**  
Schönste Florblumen,  
in 300 der besten Sorten.  
Saamen für Einfassungen,  
Saamen von Schlingpflanzen.  
**Dresdner**

**Balkon-Mischung**  
Ein **Pracht-Terrarium**  
schonhaltender, reich und dankbar  
blühender Zierpflanzen u. seltener,  
reich blühender Blumen in schön-  
sten Farben! Verfügt über Sammlung  
von Flechten, Wildrosen, Stranden,  
Garten, Seltene.  
In 6-8 Wochen ist ein Balkon voll-  
ständig damit bevaut und entwickelt  
sich von Anfang Juni bis zum Herbst  
ein herrlicher Blumenhort  
a Karton 40 Pf.

**Knollen- und Zwiebel-  
Gewächse,**  
Blumendünger, Düngemittel.  
**Moritz Bergmann,**  
Samenhandlung,  
Markt 16, Süda-Apothek.