

Freiebefehnis zum Reichspräsidenten und seinem jungen Valadin und ging in das Deutschland ein, in das alle Anweilenden begehrten...

Zwei bedeutungsvolle Reden beschloßen die Kundgebung. Zunächst richtete Ministerpräsident Draxt vom preussischen Kultusministerium anfeuernde Worte an die akademische Jugend...

Bergeht die Auslandsdeutschen nicht!

Dr. Steinacher, der Führer des Volksbundes für das Deutschtum im Auslande, überbrachte hierauf die Grüße des kämpfenden Deutschen Vaterlandes...

Hitlers politische Sendung.

Der Kronprinz über den Reichstagsler. Der deutsche Kronprinz kommt im Verlauf seiner im "Sünden Dispat" erziehenden Erinnerungen auf das neue Deutschland und Hitler zu sprechen.

Deutschland - ich spreche auf Grund persönlicher Beobachtungen und Eindrücke hat das Glück zu erleben, in seiner Regierung in Adolf Hitler eine Persönlichkeit vom Format Mussolinis zu haben...

KPD-Mordweiber ausgehoben Verbrecher und Straftäter im Dienste Moskaus.

Der Breslauer Staatspolizeisekelle war es bekannt geworden, daß in letzter Zeit in der näheren und weiteren Umgebung von Breslau Kommunisten eine rege Tätigkeit entwickelten...

Es wurde festgestellt, daß innerhalb dieser Ortsstellen unter den Angehörigen eine gut organisierte Einheit bestand, die sich in einem gut organisierten Nachrichtenwesen und in geheimen, inoffiziellen Zusammenkünften äußerte...

Die Staatspolizeisekelle für den Regierungsbezirk Wänter beim Polizeipräsidium Neftinghausen, hat in den letzten

Zagen eine große Aktion gegen den Notfront-Kämpferbund in Ostpreußen und Hercevo-Polen unternommen. Im ganzen wurden gegen 20 Personen festgenommen...

Funktionär springt aus dem Fenster.

Der Stadträte kommunalistische Funktionär Heinrich Fiedler gab am Samstag früh um Sonntagabend aus einem Fenster des zweiten Stockes des Polizeipräsidiums Neftinghausen auf den Hof und war sofort tot...

Straferlass wird angekündigt für Vergehen und Straftaten aus wirtschaftlicher Kollage.

Wie der "Antilke Preussische Presseblatt" mitteilt, hat der preussische Ministerpräsident Brüning am Grund vorhergehender einseitiger Erörterungen den preussischen Justizminister Kert folgendes Schreiben geschrieben:

1. Die Beobachtung des Wirtschaftslagens hat ergeben, daß in der Zeit vor der Übernahme der Macht im Staate durch den Nationalsozialismus in Kreisen der Wirtschaft Handlungen begangen worden sind, die zum Schaden der Straftatgebe verurteilt werden, ohne jedoch aus selbständigen Motiven heraus begangen zu sein...

diejenigen Fälle, in denen aus selbständigen Gründen heraus unter Verletzung der Straftatbestände unangenehm wirtschaftliche Vorteile erzielt worden sind. 2. Weiter ist es verständlich, daß auch bis zur Machtergreifung durch den Nationalsozialismus und darüber hinaus bis zur Verhängung des Arbeitsprogramms des nationalsozialistischen Staates am Tage der nationalen Ernennung (1. Mai 1933) vielfach Straftaten begangen wurden...

Wachstum nimmend, seit infolge des Vordringens der nationalsozialistischen Offentive zur Verhängung der Arbeitslosigkeit neue Hoffnungen bei Millionen

Das Ziel ist erreicht!

Streikenden fast ohne Arbeitslose. Die Preffestelle des Deceprädium Königberger teilt mit: Am Sonntag, dem 30. Juli, mit Ausnahme der Städte Königsberg und Elbing die ganze Provinz Preußen frei von Arbeitslosen...

Hiller verleiht Feldie

den Hans eines SA-Übergruppenführers. Der Stadtrat der SA, Wilm, richtete an den Reichsminister Franz Seidie folgendes Telegramm: "Ich freue mich, Ihnen mitteilen zu können, daß Sie der Führer heute mit dem Ehrenkreuz des Reichsadlers ausgezeichnet worden sind..."

Eingliederung des Stahlhelms.

Ein Beauftragter bei der SA-Gruppe Mitte. Die Landesführer der im Stahlhelmbereich der Gruppe Mitte der SA, Helgen, gemeinsam verbundene Wehrmacht, Anhalt, Dorsau, Altmärk und Halle-Verberga des Stahlhelms haben, entsprechend den Vereinbarungen über die Eingliederung des Wehr Stahlhelms, den Stahlhelm-Geländeporzinspfeiffern, Hauptmann, Wehrmacht, gemeinsam Beauftragten des Stahlhelms, Leiter der Gruppe Mitte der SA, Polizeipräsident Straußmüller, Wehrmacht, vorgelegt...

Volksangelegenheiten einmengen, ist will ich in jedem Falle einer Art und zur Ausweitung dringender Not begangenen Straftat prüfen, ob sich durch Niederlegung der Straferfolgung oder anderenweisen Erlaß einer anerkannten Strafe dem Täter die Möglichkeit geben kann, aufrechtzuerhalten...

Polen darf weiter enteignen. Internationales Gericht gegen Deutschland. Der ständige Internationale Gerichtshof in Haag hat in öffentlicher Sitzung seine Entscheidung auf den Antrag der deutschen Regierung wegen Erlaß einer einstweiligen Verfügung gegen die polnischen Agrar enteignung auf die deutsche Minderheit in den Wojewodschaften Polen und Pommern zu erlassen beabsichtigt...

„Siegfried“ und „Götterdämmerung“

Von unserem zu den Bayreuther Festspielen entfallenden Sonderberichterstattung

Die Bayreuther Spielweise teilt die Tetralogie des Nibelungenringes in zwei ungleiche Hälften. In drei unmittelbar an drei Nachmittagen aufeinander folgenden Aufführungen wird das ganze Wotan Drama abgelehrt, das stellt an die Aufnahmeerfolge des Nibelungenringes nicht geringe Ansprüche und viel größer noch an die physische und psychische Leistungsfähigkeit der Sänger...

Scheidung und als Saagen das finstere Reich der gütterfeindlichen Mächte, an deren Reich die Herrlichkeit von Walthal gerührt. In wohlüberlegter Haltung von mehr durchdacht als durchlebter Größe fördert die Bränthilde Frida Leiders durch die drei ersten Akte den tragischen Bahnding. Was der Hülle ihres Drama umspannt sie die Höhen und Tiefen der Aufgabe, wenn sie die Grenzen ihrer Technik nicht hinwegwischen kann...

Die inneren Zusammenhänge offenbart, den tragischen Umfang des ganzen Geschehens ermöglicht auf glänzende Weise. Wolfram von Eschenbach das Wollen und das Zusammenbrechen des Gottes von einer durchaus menschlichen Seite; es strahlt vielleicht noch mehr Wärme als Größe von ihm aus - und eben darum seine Wirkung, nicht nur in vielen Einzelheiten, auch in der Gesamtanfassung, so unmittelbar und menschlich bezeugend. Gewiß gibt es Partituren mit mächtigerem Material, aber ich möchte meinen, der mit so mühevoller Schönheit der Gesangslinie die weite Deutlichkeit und Wucht des Vortrags verleiht...

Überan trägt allerdings auch die Regina Karl Elmendorffs, Wiesbaden, die besten Bayreuther Tempel durch ein nicht gerechtfertigtes oder überzeugendes Maß noch zu verschleißen, eine gewisse Schuld. Die meisten Aufführungen ist auch der jüngste Sängereinsatz kaum genügend. Im dritten Akt besetzt er die Ringpartitur mit wahrer Liebe und entpült ihre Größe mit schöner musikalischer Klarheit und Plastik. Die neuen Bühnenbilder von Emil Frey sind zu bedenken einen großen Gewinn für die Bayreuther Bühne, auf der Seite sowohl der farbigen Reize wie der größeren plastischen Lebendigkeit. In allem Wesentlichen kommt die Naturformel der breitenartigen Weltbilder des Dramas finnwoll und poetisch zum Ausdruck, und die neue

Regie von Heinz Fietzen ist von großer feinsinniger Lebendigkeit und wahrst hoch unter weifer Unterordnung unter Geist und Willen Bagners das, was eben nur hier auf dem „lebigen Hügel“ in solcher Ueberzeugungskraft zu erleben ist: den Bayreuther feierlichen Hochland der „Waldfräule“ haben wieder „Siegfried“ und die „Götterdämmerung“ wieder erreicht. War der „Siegfried“ noch ganz erfüllt und getragen von dem feierlichstimmlichen Wanderer Rudolf Beckelmanns, so blieb doch manches auch in der „Götterdämmerung“ und ohne die recht bezeichnende dramatische Ausdruckskraft. Wenn auch Frida Leider in dem Weibesdu des Schlußes rüchsigste, so konnte doch dieses Opfer nicht über das S. hinwegzuführen, was ihr von Raum aus an Persönlichkeitsfülle verlag ist. Und darunter litt auch ihre „Götterdämmerung“-Bränthilde. Zum Teil immer noch schön gelungen, war sie doch nicht von dem wahrhaftigen, innerlich heroischen Pathos erfüllt.

Unter fallenden Schwellen eines ins Tropische ausweichenden Hofsonnmerreges litt an diesem Abend das erste Festspielgastspiel nicht bloß Menck und Getier. Auch Helben und Götterkinder schienen darunter und wurden unter Schmitz und Vodenweiden menschlich, allen menschlich. An der mühseligen Ziele des Arbeiters konnten die hemdsärmeligen Streicher die Reinheit der Instrumente nicht mehr halten und kämpften um die Sicherheit der Einlage. Während Helben der oberen Sphären, heimliche Wünsche sich regen, der Meien möge ein Einlegen haben und sein flüchtiges Gewoge möge nicht bloß die Götterhehle, sondern auch uns mit der improvisierten und vorübergehenden Wohlklang des Schwimmbades beglücken. Es war nur verständlich, wenn unter diesen in der Partitur nicht vorgesehenen tropischen Vorgehens die Aufführung der „Götterdämmerung“ zu leiden hatte und die von manchen gefürchteten Längen des Wertes deutlicher als sonst ins Bewußtsein traten. Siehe sich nicht die Länge und oben die letzte Frau Wänter eine Lehr- daraus und bekehrt uns zum nächsten Sommer zum Augen besserer Kaufnahmefähigkeit zu belangen, wenn im Interesse der Kunst andere Ventilationsmöglichkeiten

ausgeschlossen sein sollten. Aber auch ohne diese „Anpassungen“ die auf die Aufbühnen drückten, blieben manche Wünsche offen. So ist Max Lorenz bei allen Vorträgen seines hochsiedrigenheimlichen Stimmmaterials der traglichen Bedeutung des zweiten Siegfried noch nicht genügend gewirkt. Die Bränthilde Helben von Bränthilde mangelten der eigentlichen Plastik. Auch die Waltraute der Dreigang war, wenn nicht auch sie ein Opfer der Hitze gewesen sein sollte, ausdruckssarm, während die Wotanfiguren aus unmaßstäblich verunglückte. Bester Eindruck machte V. S. wuchtiger, finstlicher Hagen; auch der sehr dramatisch angelegte Götter von Jaro Prohaska, der berufen ist, mit Wodemann als Sachs und Wotan abzuwechseln, die himmelische Reize Seiders als Wotan, das Erleb-Götter in den „Meisterfingern“, als Wotan.

Auch die Regie von Tiefen blieb manches schuldig. Bei aller Großartigkeit des Schlußbildes mit dem wuchtig zusammenstrebenden Gebälk der Halle, dem heranflutenden Meien und in den Flammenvergehen der Götterburg wurde das Problem nur unvollkommen gelöst. Gut war das häufig aufreizende Bild vor der Halle mit den bewegten Massen der Wotan (Hoben und Takt auf ein Weibler Bild für die Wotan), dagegen nicht anders, mo gerade der Wotanpartitus seine Wichtigkeit hätte erweisen können, in der Konvention reden wie der Schluß des zweiten Aktes mit dem Hochgeizung von Siegfried und Wotan. Es ist auch in Bayreuth immer noch zu arbeiten und zu befeuern. In der Bayreuther Kunst, weiß, daß hier das Streben und Ringen um die höchste Vollendung und Veredelung des dramatischen Gehalts nimmer aufhören. Auch durch kleine und größere Mängel hindurch schimmernd ja das Große und Einmalige mo lieber Bayreuther Aufführung ihren Charakter gibt: der Geist von Bayreuth, der von innen nach außen dank! Und dessen mächtiger Verzauberung auch diesmal wieder das ganz internationale, als ammengeleitete Publikum erlag. Der Sturm des Anfangs moßler an der Schilber wollte sein Ende nehmen. Aber auch hier gilt höchste Autorität: das Aussehen getraut keine Hervorrufer und züchtet keine Etischeiten. Und das ist gut so. Otto Schabel.

aus der Stadt Halle

Feierliche Einführung der kirchlichen Körperschaften.

Nachdem die neuen kirchlichen Körperschaften am 23. Juli gemäß worden waren, fand gestern ihre Amtseinführung statt.

Zehngottesdienst in der Ulrichskirche

In der Ulrichskirche gefaltete sich die Einführung der Gemeindefürsorge und -verwaltung besonders feierlich.

Abschiedsfeier bei den kleinen Kolonisten

Die schönen Wochen in den Ferienkolonien sind nun vorüber. Am Sonnabendnachmittag fanden unter die Abschiedsfeier statt.

Wir berichten neulich schon ausführlich über die letztere der beiden Ferienkolonien. Die des Vereins am Biederstein unterzeichnete sich nun darin von der des Vereins „Schaffensfreude“.

Auch für die Eltern war mitgedacht, manche unter ihnen waren als Kinder selbst schon in der Ferienkolonie gewesen.

Die Spiele, die dann folgten, wurden von dem Ehepaar Kuhn geleitet, die beide anschlüssliche Jugendleiter sind.

Muffolinis Jung-Zachlitten kommen nicht nach Halle.

Wie der Landesstelle für Mitteldeutschland für Volkserziehung und Propaganda vom Reichspropagandaministerium heute mitgeteilt wird.

Drei Opfer des Sonntagverlehrs

In Schiepzig kam es am Sonntag gegen 3 Uhr nachmittags zu einem Zusammenstoß zweier Motorräder.

Neuordnung im deutschen Luftpost.



Der Zusammenstoß aller Flugposttreiber der Verbände ist bis auf wenige Ausnahmen, die, wie immer wieder festgestellt werden muß, den neuen Luftpostangehörigen angehören, vollzogen.

Die Flieger-Ortsgruppe Halle (Große Steinstr. 19), die allein bezeugt ist, die flugpostlichen Interessen unserer engeren Heimat wahrzunehmen.

Die Flieger-Ortsgruppe Halle ist auf dem besten Wege, den Flugpost zum Volkssport werden zu lassen.

Gemeinschaftserziehung für Fische.

Ein Plan der „Memnonia auf dem Fluß“. Die wir hören, hat die halbsche Fischgesellschaft „Memnonia auf dem Fluß“ beschlossen.

Advertisement for Salamander shoes. Text includes: 'FÜR DEN Saison-Schlußverkauf keine minderwertige Ware, sondern ZAHLE REICHE SALAMANDER ARTIKEL ZU HERABGESETZTEN PREISEN. NUR ECHTE SALAMANDER-QUALITÄT. 90 SONDERPREISE FÜR DAMENSCHUHE 90. Beginn am 1. August. SALAMANDER. Halle (Saale), Leipziger Straße 100.' Includes Salamander logo.

Stadtschulrat Dr. Grabmann und sein beruflicher Werdegang.

Der neue kommissarische Stadtschulrat Dr. phil. Bernhard Grabmann, dem die hiesige Schulleitung ein für alle mal anvertraut ist, hat eine interessante berufliche Laufbahn durchlaufen...

Während der Ableistung seines Militärdienstes brach der Krieg aus, so daß Grabmann an die Front kam...

Vom April 1910 bis März 1925 war Dr. Grabmann Seminaroberlehrer in Göttingen. Hier war er gleichzeitig Leiter und Leiter der hiesigen öffentlichen Arbeiterschule...

Seine fortwährende Tätigkeit liegt auf dem Gebiet wissenschaftlicher und pädagogischer Arbeit.

Vandenhövederstraße. Aus der Befassung mit Vandenhöveder und Mendis heraus war er u. a. mit Dr. Dufschmann zusammen...

Wichtig für alle Kriegsgesopfer!

Am heutigen Montag, dem 31. Juli, abends um 18 Uhr, findet eine Uebertragung der 1. weltweiten Kriegsgesopfer-Zeitung in Form einer Sonderausgabe statt...

Großzügige Spende der Pfarrvereine.

Wie wir schon erlähnten, hat der Vorstand des Verbandes Deutscher Evangelischer Pfarrvereine am 12. Juli beschlossen...

Monats-Versammlungen der Krieger-Vereine

- Monatsversammlung. Alle ehem. geb. 60er willkommen.
Kriegerverein ehem. Kameraden Regis. 26 und 66 an Halle.
Kriegerverein Germania 1888.
Kriegerverein Germania 1898.



Halle braucht lachende Gesichter und dafür sorgt Alex Michels Saison-Schluß-Verkauf

Michel ist nicht kleinlich, wenn es sich darum handelt, die Läger zu räumen und der Industrie neue Aufträge und dadurch zahlreichen Händen Arbeit und Brot zu verschaffen.

AB DIENSTAG MORGEN! Vom 1. - 7. August

- Damen-Kleider u. -Mäntel unsere großen Bestände haben wir rüchstandslos im Preise herabgesetzt!
Ein Posten Wäschestückerl in schön. Gittermustern... 0.10
Ein Posten Damen- und Kinder-Badeschuhe... 0.29

Ein großer Posten Bett- und Küchenwäsche leicht abgestaubt, zu bedeutend herabgesetzten Preisen!

- Ein Posten Kinderkleidchen Nessel Größe 45 fertig genäht in Maschinestick... 0.48
Ein Posten Damen-Strümpfe künstl. Mattseide, buchwert Qual... 0.98
Ein Posten Sportstrümpfe inasthanen, einfarbig und gestreift... 0.28

Ein Rieseposten Damen-Hüte zu Sensationspreisen!

- Ein Posten Halbnahtriff tragfähige Ware gut waschbar... 0.58
Ein Posten Winter-Mantelstoffe ca. 14 cm breit, einfarbig sowie gemustert... 1.75

Reste aus dem ganzen Hause zu Spottpreisen im Ill. Stock auf Extra-Tischen

Alex Michel Halle / Am Markt

Diese Preise sagen alles!

zum Saison schluß Verkauf

3 Preisgruppen für echte Lingel-Herrenschuhe

Jedes Paar Schuhe dieser Art ist besonders gekennzeichnet. Verkauf nur solange Vorrat reicht.

Large graphic advertisement for 'LINGEL' shoes, featuring the number '665' and '765' in large stylized fonts, and the 'Lingel' logo.

Verkaufsstelle: Halle a. S., Leipziger Straße 101.

Wieder großes Fischsterben in der Weißen Elster.

Niederum ist die Wasseroberfläche der Weißen Elster mit einem ansehnlichen Fischsterben bedeckt, die bei der Höhe...

„Menschleben in Gefahr“

Generalalarm im Büchsdorfer Arbeitstheater. Die Freiwillige Feuerwehr von Büchsdorf übernahm am Samstagabend...

Mitteilung des Ungarn-Vereins am Donnerstag im Mitteldeutschen Rundfunk.

Das 20jährige Jubelstück des Ungarn-Vereins Halle-Weißenberg, das in der Universitäts- und Landesbibliothek...

Die große Frage beim Gewitterguß: Wann hat Freund Siebenschlüfer endlich ausgeglichen?

Schönes Wetter heute? Das ist nicht wahr. Seit drei Wochen ist es regnerisch und trübselig...

Es sagen einfach: Der Siebenschlüfer! Keine den Mann nicht und mühte auch nicht — am 10. Ich dachte, das ist ein Bier...

Vorigen Sonntag war es sehr schön. Ich will Ihnen was sagen: Da hab ich Vorwärtungs-Lot geschickt...

Was der Polizeibericht meldet.

Zwei Krämpfanfälle auf der Straße. Samstagabend gegen 14 Uhr bekam ein Reiter an der Ecke...

Tot angeschossen. Samstagabend gegen 10.30 Uhr wurde eine 54jährige Mannesverwandtin in der Ludwig-Bühler-Straße...

Kind vom Kreisrad untafelieren. Samstagabend gegen 15 Uhr wurde ein 5jähriges Mädchen in der Seitenstraße beim Hebeplatz...

Auf der Straße geküßt. Samstagabend gegen 17.30 Uhr führte in der Rathenowerstraße eine 54jährige Frau...

Wit der Baumhändler gegen den Nachbar. Gegen 21 Uhr wurde das Heberallotomando nach dem Scheitern des Weges...

Neue Tiere im Zoo.

Die alljährlich im Juni und Juli wieder eine größere Anzahl Tiere im hiesigen Zoo eingetroffen...

Was Sie mir vom Siebenschlüfer erzählt haben, stimmt mich doch recht nachdenklich. Warum soll der Volksmund nicht recht behalten?

Wetterbericht

Table with weather data for Meteorol. Station Halle (S.), 31. Juli 1933. Columns include temperature, wind, and humidity.

Auch die Bücherrevoren opfern.

Der Rat der Reichsregierung hat die Führer des Verbandes Deutscher Bücherrevoren...

Wasserstände

Table with water levels for various locations like Saale, Elbe, and others.

Der Wasserstand der Saale, gemessen am Unterbeleg der Schleuse Trotha...

Abjuch der Hygienenaussstellung „Gesinde Frau — Gesundes Volk“

Vom 15. bis 30. Juli weilt die Ausstellung der Dresdener Hygienenaussstellung in unserer Stadt...

Wetterbericht

Table with weather data for Meteorol. Station Halle (S.), 31. Juli 1933. Columns include temperature, wind, and humidity.

Wasserstände

Table with water levels for various locations like Saale, Elbe, and others.

Der Wasserstand der Saale, gemessen am Unterbeleg der Schleuse Trotha...

Advertisement for 'SAISON-SCHLUSS-VERKAUF' featuring images of shoes and text: 'Rest- und Einzelpaare enorm billig, auch Strümpfe besonders preiswert'.

Gute Durchschnittsergebnisse in Stuttgart. Das Turnfest ist beendet. — Festung der Hundertfüßiglaufend.

Dieser dritte und letzte Wettkampftag des Deutschen Turnfestes begann wie feine Vorwänge...

Am letzten Anlaufstrecke liefen am Sonntag nachmittags die Leichtathletischen Kampfe...

Im Schwimmbad.

Auch im Freibad in Unterbühlheim herrschte vom frühen Morgen bis zum Abend ein hochgradig...

Fazit der Mehrkampfturnergebnisse.

Bei am Sonntag konnte der Offensivität die Hilfe...

Gut Hell-Abwegen Schlagballmeister.

Das am Sonntagabend nachmittag von einer stattlichen...

Die Sieger in den Tennisturnen.

Am Tennisturnen wurden am Sonntagabend nachmittags die beiden Einzelspiele...

Offenbach führt im Säbelfechten.

Bei den Herren und Herreninnen im Offenen...

Die Leichtathletik-Hauptentfcheidungen.

Das Wolf-Streit- Stadion war am Sonntagabend nachmittags mit über 4000 Zuschauern...

Die Wettbewerbe der Ringer.

Bereits am Sonntagabend vormittags wurden auf dem...

Bedeutende Rede des Reichsportführers.

Vor Ehrenmäßen der D.Z. Vertreter der Weiblichen...

Es handelt sich darum, daß wir von Gruppe zu Gruppe...

Freieringen: Klasse 1 (bis 60 Kilo): 1. Zimmer (Zob.)...

KG. Gera gewinnt Handball-Endspiel.

Unter überraschenden Umständen nahm die Turnfest...

Die Nationale Feiertunde.

Mit einer wundervollen und erbebenden Feier...

Ausflug des Turnfestes.

Eine herrliche Tradition der Deutschen Turnfest...

England gewinnt den Davis-Pokal.

Frankreich mit 3:2 Punkten geschlagen. Der zweite Tag...

gäube, die dort aufgestellt genommen hatten. Drei...

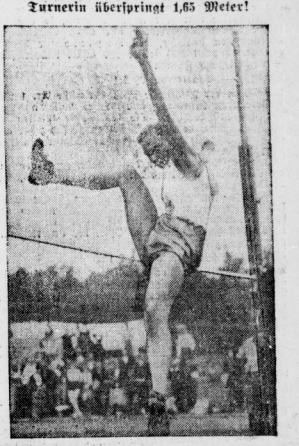

Die Siegerin im Vierkampf beim Deutschen Turnfest, Hilde Niederhoff (Weiblich), erreichte...

England gewinnt den Davis-Pokal.

Frankreich mit 3:2 Punkten geschlagen. Der zweite Tag...

Alte Kampfsportart löst sich nicht. wer unsere Fenster beobachtet, erkennt klar, was geleistet wird!

Advertisement for 'SAISON SCHLUSS G. G. G. VERKAUF' with dates 'Vom 1. bis 7. August' and 'Seit 1848 Deutsche Wertarbeit'. Includes logos for 'Universitäts- und Landesbibliothek Sachsen-Anhalt' and 'DFG'.

Sportfreunde werden Turnierieger.

3000 Zuschauer beim Saisonbeginn der Fußballer.

Die von den Vereinen Adler, Borussia und Sportverein angelegten Turnierspiele auf dem Sportplatz waren sehr gut besucht. Die Spiele brachten überaus interessanten, den größten Teil der letzten...

Ankunft der Handball-Saison.

Der gestrige Sonntag, welcher noch ursprünglich in die Sommerpause fallen sollte, wurde vor kurzem — ähnlich wie im Fußball — doch noch für den Spielbetrieb freigegeben. Die Spielabläufe liefen sehr gut ab...

Löff - löff - Hurra - 25 Jahre!

Jubiläumstagung des Gau's 26 Provinz Sachsen-Anhalt im DDC.

Nach Raumburg hatte der Gau zum Sonnabend und Sonntag seine Mitglieder zusammengekommen. Der Sonnabend war aber allem der Arbeit gewidmet, bereits am Sonntag fand im Rathaussaal zu Raumburg eine Arbeitstagung statt...

Reforderteilung beim Deutschlandlauf.

35 Remungen mußten zurückgewiesen werden. Mit der Ausbreitung des Deutschlandlaufes 1935 schied der Deutsche Fußballverband eine besonders glückliche Wahl...

Kurze Sportnachrichten.

Die Stadtradsfahrt im Berlin. Über 200 Kilometer, die zum 30. Male aufgetragen wurde, gewannen Michaeli (Junioren) im Endspurt...

Waffen der Handball-Saison.

Der gestrige Sonntag, welcher noch ursprünglich in die Sommerpause fallen sollte, wurde vor kurzem — ähnlich wie im Fußball — doch noch für den Spielbetrieb freigegeben...

Aus den unteren Klassen im Saalegau.

Gleich der erste Spielbogen nach der Julipause war für unsere Vertreter im Saalegau gegen auswärtsigen Gegnern ein großer Erfolg. So konnte aus Merseburg unter 10-Spieler-Spieler die Mannschaft vom Dessau 1911 einwandfrei mit 6:1 nach Hause...

300 Motore fahren Korko.

Edon in der frühesten Morgenstunden hatten sich nahezu 200 Autos und über 100 Motorräder auf dem großen Parkplatz der Polizeistation eingefunden. Hier wurden die Wagen und Motorräder in der großen Reihenfolge durch die Stadt mit Klappen und Klapp geschickt...

Advertisement for 'Saisondruck' featuring a large illustration of a man in a suit and hat. Text includes 'Unser Saisondruck', 'beginnt am Dienstag, den 1. August und dauert dieses Mal nur wenige Tage', and 'Gegründet 1870'. At the bottom, it says 'Universitäts- und Landesbibliothek Sachsen-Anhalt' and 'urn:nbn:de:gbv:3:1-848334-193307317/fragment/page=0010'.

Saisonschluß-Verkauf

Schürzen
Kleider
Kleiderstoffe
Strümpfe
Bett- und
Leibwäsche



Kauft im
Spezial-
geschäft
links neben
den
Hausmanns-
türmen!



Rundfunkprogramm am Dienstag

Leipzig

Wellenlänge 389,6

- 6.00: Rundfunkstift.
- 6.20: Frühkonzert.
- 8.00: Rundfunkstift für Hausfrauen.
- 9.40: Wirtschaftsnachrichten.
- 10.45: Wetterbericht, Wetterhandelsmeldungen und Verkehrsnachr.
- 11.15: Nachrichtenstift.
- 11.00: Werbenachrichten der Deutschen Reichspostfaktive, verbunden mit Schallplattenkonzert.
- 12.00: Mittagskonzert im Anschluß an Wetterbericht und Zeitangabe.
- 13.00: Nachrichtenstift u. Tagesprogramm.
- 13.15: Deutsche Meister (Schallplatten).
- 14.00: Nachrichtenstift.
- 14.10: Internationalisierung der Abwicklung? Dr. Günther Kaufmann.
- 14.45: Sternstunde des Deutschen Sprachvereins, Volkshilfliche Beiträge.
- 15.00: Stunde für Einfame und Kranke. Gastwirth: Keine Zeit.
- 15.30: Wirtschaftsnachrichten.
- 16.00: Nachmittagskonzert.
- 17.50: Wirtschaftsnachrichten. Anschließend: Weiterortsaufgabe u. Zeitangabe.
- 18.00: Agrarpolitische Vorträge.
- 18.25: Elternsprechstunde.
- 18.50: Kursbericht vom Tage.
- 19.00: Reichsfestung: Stunde der Nation. "Ein ewiges Feuer".
- 20.00: Unterhaltungskonzert. Das Puppentheater. Dirigent: Götmar Weber.
- 21.00: Nachrichtenstift.
- 21.10: Aus München: Galspiel der Ganganhofer-Thoma-Bühne, Gern: "Der 1. August" von Ludwig Thoma. Spielleitung: Axel Schultes.
- 21.30: Aus Dresden: Ottorino Respighi: Galspiel vom Dresdener Streichquartett.
- 22.05: Nachrichtenstift. Anschließend bis 24.00: Munte Stunde auf Schallplatten.

Königswusterhausen

Wellenlänge 1635

- 5.45: Wetterbericht für die Landwirtschaft.
- 6.00: Rundfunkstift.
- 6.15: Wiederholung des Wetterberichtes für die Landwirtschaft. Anschließ.: Wiederholung der wichtigsten Abendnachrichten.
- 6.20: Tagespruch Morgenchoral, Anschl. bis 8.00: Frühkonzert.
- 8.35: Schmalstift für die Frau.
- 10.00: Neueste Nachrichten.
- 11.15: Deutscher Wetterbericht.
- 11.30: Was ist mit den Zweifelpartassen? Dr. Schreiber-Lochenburg.
- 11.45: Zeitfunk.
- 12.00: Wetterbericht für die Landwirtschaft. Anschließend: Mittagskonzert, Volkshilfliche Mieber.
- 12.30: Mittagskonzert (Schallplatten). Anschließend: Wiederholung des Wetterberichtes für die Landwirtschaft.
- 12.55: Zeitzeichen der Deutschen Seewarte.
- 13.45: Neueste Nachrichten.
- 14.00: Fortsetzung des Mittagskonzertes (Schallplatten).
- 15.00: Kraukenstunde.
- 15.30: Wetter- und Börsenberichte.
- 15.45: Heinrich Heide: "Hermann und das Schicksal des Ervedes".
- 16.00: Nachmittagskonzert aus Leipzig. Augenstunde.
- 17.20: Wirt zur Einjahreszeit, Plauderei von Dr. Müller-Görben.
- 17.35: Volkshilfliche Mitemmuff.
- 18.00: Das Gedicht.
- 18.05: Mieber aus Jünnland und Schmiedeb.
- 18.20: Volkshilfliche Zeitungsstunde des Drabstollen Dienstes.
- 18.50: Wetterbericht für die Landwirtschaft. Anschließend: Kursbericht des Drabstollen Dienstes.
- 19.00: Reichsfestung: Stunde der Nation. "Ewiges Feuer". Vom heimlichen jungen Teufelchen.
- 20.00: Fernspruch. Anschließend: Sombanionkonzert aus dem Kurhens Zwinnemünde.
- 21.10: Galspiel der Ganganhofer-Thoma-Bühne, Gern: "Der 1. August". Ein Akt von Ludwig Thoma.
- 21.35: Tanzmusik.
- 22.30: Wetter-, Tages- u. Spornnachrichten.
- 22.45: Deutscher Wetterbericht.
- 23.00-24.00: Dreierstunde und Tänze.

Sie kaufen gut in unserem Saison- Schlußverkauf

denn es kommen nur
wirklich bewährte gute Qualitäten
zu besonders billigen Preisen
zum Verkauf.

W. F. Wollmer

Gr. Ulrichstr. 6-10 :: Gegr. 1769

Sämliche Schneiderei - Artikel

- Kleider-, Seiden- und Waschstoffe
- Wollwaren - Strümpfe
- Handarbeiten - Fahnen
- Bett- und Leibwäsche
- Lampenschirme
- Herrenartikel
- Trikotagen
- Gardinen

Kommt: SSV
SAISON-SCHLUSS-VERKAUF
Riesenauswahl werden zu Zwergpreisen geräumt

Besichtigen Sie bitte nicht nur unsere Fensterauslagen, sondern auch unsere großen, noch gut durchsortierten Lager.

Es gibt bei uns für jeden Interessenten was er sucht — — und soo — — billig!

Herren-Anzüge, farbig	ab 19,50	Golfhosen	ab 3,45
Herren-Kammgarnanzüge	29,—	Tennishosen	3,45
Sportanzüge, 2/3g.	17,50	Streifenhosen	1,75
Westen-Anzüge	13,50	Burshosen	1,55
Sport-Sakkos, einzeln	12,—	Herrenhosen, gemustert	3,50
Burshosenanzüge	15,50	Lüster-Sakkos	5,90
Gabardinemäntel	24,50	Wachjoppen	2,90
Cheviotmäntel	19,50	Cordbretches	3,90
Lodenmäntel	14,50	Lodenjoppen	5,75
Leder- und Gummimäntel	9,80	Stoffwesten	3,75
Covercoatmäntel	19,50	Knaben-Schulanzüge	4,50
		Knabenhosen	1,15
		Knaben-Wachanzüge	2,50

Oberhemden - Sporthemden - Hüte - Mützen - Unterwäsche u. vieles andere mehr - spottbillig



Dauer 1.-9. August
Nur Barverkauf
Kein Umtausch!

ein Blick auf unseren **SSV**
Saison-Schluß-Verkauf
und Sie wissen, wo die ganz großen Vorteile anzuwerften sind.

Sämliche
Rest- u. Einzelpaare
bedeutend reduziert.

1⁸⁰ 2⁸⁰
3⁸⁰ 4⁸⁰ usw.

Beachten Sie unsere Schaufenster!

Delphi
HALLE LEIPZIGER STR. 99 NEBEN RITTERHAUS

Unser Pflegeheim
für alte, reiche Frauen ist eröffnet. Ein- u. Mehrbettz., legt. zu 60 RM. Ständ. ärztl. Betreuung. Auskunft Anstalten der Frau Wiffon, Norddorf b. Leipzig.

Hotel-Pensionshaus »Wolfsburg«
Thale (Harz). Das perfönliche Haus. Sommerfrische. Großer, schattiger Garten. Die Güte unserer Küche beghniet unseren Ruf. Badreiche Gegend mit schönen Aussichtspunkten. Telefon: Thale (Harz) 280. Besitzer: Dr. Gieseler. Inhaber: W. Kalte

Bevorzugen Sie bitte

bei Ihren Einkäufen die
Inserten dieser Ausgabe

SAALE-ZEITUNG



Saisonschluß- Verkauf

Vom 1. bis 7. August

Sport- und Oberhemden
Juvena-Damenwäsche
Strümpfe — Badewäsche
Ärmellose Pullover
zu stark herabgesetzten Preisen

Sporthaus Fischer
Halle/S. Leipziger Straße 102



Saisonschluß-Verkauf

vom 1. bis 5. August

Thalysia Naturform-Schuhe



formelt die zur Verfügung
stehenden Paare reichlich.

im Preise herabgesetzt
Kinder-Stiefel- und -Schuhe
Nr. 18 - 24 von R.M. 4.50 bis 5.50
Damen-Schnür- u. Spangen-
Schuhe von R.M. 8.50 bis 10.50
Herren-Halbschuhe in ver-
schiedener Ausführung von R.M. 10.50 bis 12.-

Hygiene-
Reformhaus **THALYSIA** Halle (Saale)
Paul Garms G.m.b.H. Leipziger Str. 73
Ruf 35139

SAISON SCHLUSS VERKAUF

vom 1. bis 7. August

MORGEN 1. TAG

Einige Beispiele des Gebotenen in den bekannt guten Huth-Qualitäten!

Oxford fmit. für Sportheimden . . . Meter von	0.50 an	Einfarb. Kleiderstoffe Meter von	0.90 an
Woll-Musseline u. bedr. Voll-Voile Mtr. von	0.75 an	Reine Wolle für Sportkleider Meter von	1.25 an
Sennelek bedruckt Meter von	0.70 an	Mantelstoffe gem. reine Wolle Meter von	2.40 an
Marocain bedr., ca. 95 cm breit von	1.60 an	Flamenga Wolle m. K.-S., ca. 95 cm breit von	1.80 an
Chiffonette bedr., ca. 95 cm breit von	1.50 an	Hammercrepe Wolle m. K.-S., ca. 95cmbr.v. von	1.90 an
Georgette bedr., ca. 95 cm breit von	1.90 an	Marocain reine Seide, ca. 95 cm breit . . von	2.40 an
Modelle, Mäntel, Kleider, Complots, Gesellschaftskleider von	48.00 an	Übergangs- u. Reise-Mäntel von	10.00 an
Gummi- u. Gabardine-Mäntel von	9.75 an	Sportkleider Wasch- und Kunstseide von	6.00 an
Knaben- u. Mädchen-Mäntel von	3.00 an	Nachmittagskleider gemustert, alle Größen . von	16.00 an
Stricksachen für Damen und Kinder Pullover und Jacken . . von	1.50 an	Washkleider und Waschanzüge von	2.50 an
Kleider und Anzüge in Wolle . . von	5.50 an	Kostümröcke Wolle, Washstoff . . von	4.50 an
Stricksachen für Damen und Kinder Pullover und Jacken . . von	1.50 an	Washkleider und Waschanzüge von	2.50 an
Farb. Pop.-Oberhemd. mit 1 Krag u. Stoff für Ers.-Manschett. 2.95		Kleider und Anzüge in Wolle . . von	5.50 an
Farb. Pop.-Oberhemd mit 1 Krag u. 2 Paar Ankn. - Manschett 3.95		Stricksachen für Damen und Kinder Pullover und Jacken . . von	1.50 an
Selbstbinder Wolle mit K.-Seide 0.45		Kostümröcke Wolle, Washstoff . . von	4.50 an
K.-seidene Hemdhose mit Handarbeit . 2.90		Stricksachen für Damen und Kinder Pullover und Jacken . . von	1.50 an
Charm. Unterkleider 2.90 mit Handarbeit 3.90		Kostümröcke Wolle, Washstoff . . von	4.50 an
Hauskleider und Kittelschürzen ab 2.45		Stricksachen für Damen und Kinder Pullover und Jacken . . von	1.50 an
Frottierhandtuch mit bunter Kante 50/100 0.50		Stricksachen für Damen und Kinder Pullover und Jacken . . von	1.50 an
Handtuch R-leinen weiß/grau 46/100 0.50		Kostümröcke Wolle, Washstoff . . von	4.50 an
Handtuch R-leinen Gerstenkorn weiß 48/100 0.68		Stricksachen für Damen und Kinder Pullover und Jacken . . von	1.50 an
Bettlaken m. Hohlsaum u. verstärkt. Mitte 150/235 2.90		Kostümröcke Wolle, Washstoff . . von	4.50 an
Bettbezug Linon mit 1 glatten u. 1 garn. Kissen 4.00		Stricksachen für Damen und Kinder Pullover und Jacken . . von	1.50 an
Bettendamast rein Mako, 80 breit 0.95 130 breit 1.40		Kostümröcke Wolle, Washstoff . . von	4.50 an
		Decor. Stoff K.-Seide 120 breit 1.10	
		Kettendruck Indanthren 120 breit 2.00	
		Schwedenstreifen 120 breit 0.70, 70 breit 0.45	
		Store mit Einsatz und Franse 130/200 0.85	
		Store 240 hoch mit Einsatz und Franse . . Meter 1.20	
		Gitteretamine weiß und sand, 150 breit 0.60	

Über das Jahr Nordfriesland Nordseebäder

ERHOLUNG UND HEILUNG DURCH SEEWIND U. SONNE AM STRAND UND WATT

ZWEI BILLIGE REISEMÖGLICHKEITEN: SAISON-RÜCKFAHRTKARTE ÜBER SEE UND SOMMER URLAUBSKARTE, WAHLWEISE GÜLTIG FÜR SCHIFF ODER BAHN
AUSKUNFT DURCH DIE BADVERWALTUNGEN UND REISEBÜROS

Im Schweiß seines Angesichts!

Haben Sie sich nicht schon oft geärgert, wenn Ihnen die Schreibarbeit nicht rasch genug von der Hand ging? Als Herr Feder die Sache zu dumm wurde, gab er kurzentschlossen eine „Klein-Anzeige“ auf. Er suchte und fand für billiges Geld jemand, der Schreibmaschinen-Arbeiten und Vervielfältigungen übernahm und rasch und gewissenhaft erledigte. Wollen Sie Zeit und Ärger sparen, suchen auch Sie die passende Schreibhilfe am besten durch eine „KLEIN-ANZEIGE“ in der

Saale-Zeitung
Jedes Wort kostet Sie nur 6 Pfennig

Steuer-Eil-Berichte.

Es wird im Telegramm-Eil berichtet:
 Nach der Erwerb eines Unternehmens, dessen Betrieb Steuerpflichtigen zugehört, ist die Steuerpflicht auf den Betrieb eines Unternehmens übertragbar, welches im Ganzen veräußert wird, der Erwerber neben dem Veräußerer für die laufenden und für die fälligen, aber noch nicht entrichteten Steuern haftet. Es handelt sich aber nur um solche Steuern, die auf den Betrieb des Unternehmens, wie Umsatz-, Aufbringungs-, Verbrauchs-, Abgaben usw., nicht also um Personalsteuern, wie Einkommen-, Körperschaft-, Vermögens- und Lohnsteuern. Nach § 8 (letztes Satz) der Reichsabgabenordnung kann die Steuerpflicht nicht durch Mißbrauch von Formen und Gestaltungsmöglichkeiten des Bürgerlichen Rechts umgangen werden. Demgemäß ist zum Beispiel die Finanzbehörde die Rechtsform der Gesellschaft mit beschränkter Haftung & Co. aus Gründen der § 8 (5) der Reichsabgabenordnung steuerlich nicht gelten lassen, so muß sie (die Finanzbehörde) feststellen, welche konkreten Ziele der Steuerpflichtigen mit der von ihm gewählten Gesellschaftsform verfolgt und nachzuweisen, daß zur Erreichung dieser Zwecke die Gesellschaft m. b. H. & Co. nicht die gegebene Form war.

Gründungslosteuern sind steuerfrei.
 Gründungslosteuern sind bei Personalgesellschaften, allgemeinen und gewerblichen, bei Personengesellschaften (Aktienvereinen), G. m. b. H. usw. Körperschaftsteuer- und gewerbsteuerfrei. Diese Steuern brauchen daher bei derartigen einrichtungsändernden Vereinbarungen nicht den Gründern der Gesellschaft zur Last zu fallen.

Am 15. August Aufbringungs-Summe abgaben.
 Der Aufbringungs-Schlussel ist von 6 auf 4 Prozent ermäßigt; hiervon jetzt die Hälfte zahlbar. (Die andere Hälfte ist am 15. Februar 1934 zahlbar.) Freigrenze bis 500 000 RM, nach dem Stand vom 1. Januar 1931. Erhöhungen über Ermäßigungen des Vermögenswertes nach diesem Termin bleiben ohne Einfluss. Die bisherigen Vermögensminderungen, insoweit die Gesellschaften die Befreiung beanspruchen, bleiben bestehen.

Steuer-Einpruch- und Berufungsverfahren.
 Der Reichsfinanzhof erkennt an: Das Finanzamt ist gleichzeitig Richter und „Anwalt“ bzw. Richter und „Befragter“ (im Gegensatz zum Verfahren bei den ordentlichen Gerichten). Aus diesem Grunde ist es den Finanzämtern zur ganz besonderen Pflicht gemacht, alle Bestimmungen hinsichtlich des Steuerpflichtigen äußerst streng zu beachten.

Ein Mitglied der Beratungskommmission, welches als Sachverständiger bei der Beratung der Steuerpflichtigen mitwirkte, darf niemals — wie es ein einzelner Finanzamtbeamter vorgenommen ist — im Berufungsverfahren mitwirken. Sogar der Beamte, der vor Eröffnung des Verfahrens beim Finanzamt in irgendeiner Form mitwirkte, ist bei der vom Finanzamt angeordneten Revisorenprüfung von der Mitwirkung ausgeschlossen. Wo gegen diese Bestimmungen verstoßen wird, muß der Rechtsmittelbehalt aufgehoben werden.

Warenhaus, Industrie und Landwirtschaft.

Zu der Verhandlung eines Uebernehmenskredit- an die Firma Hermann Fies,
 die unter Führung des prinzipiellen Standpunktes der maßgebenden Stellen zur Warenhausfrage erfolgt, berechtigt die Deutsche Volkswirtschaft einige Stellen, die nach seiner Angabe auf Erhebungen von unabhängiger Seite beruhen. Der Konzern, der 1928 einen Höchstumsatz von 300 Mill. RM, erzielt hat, kauft jetzt im niedrigeren als der 2. Hälfte dieser Summe. Seine Stellung als Hauptdarleher der deutschen Wirtschaft zeigt folgende Ueberlieferung über seine Bestellungen bei Landwirtschaft und Industrie, 1932 wurden bezogen (Einfachverheit): Bei der Industrie für 91,54 Mill. RM, davon n. a.: Webwaren 29,94 Mill. RM, Kleidung 25,55 Mill. RM, Bekleidung 11,35 Mill. RM.

Bei der Landwirtschaft 40,26 Mill. RM, davon Fleisch und Fleischwaren 19,84 Mill. RM, sonstige Agrarprodukte 20,44 Mill. RM.

Der Fleischverbrauch der Firma betrug 15 000 Rinder, 82 000 Küder, 101 000 Schömele usw. Verkauf wurden 9 Mill. Stück Eier, 3,8 Mill. Kilogramm Käse, 16,3 Mill. Kilogramm Gemüse und 11,6 Mill. Kilogramm Obst. Beispielsweise wurden unmittelbar 17 500 Schweine, mittelbar durch die Uebernahme des Konzerns etwa weitere 60 000 Schweine. Die Schulden werden, einschließlich der hypothekarischen Belastung aus dem Erwerb der Landbesitzer, auf rund 100 Mill. RM veranschlagt.

Manoli H.G., Berlin.

7 1/2 Prozent Dividende.

Das Geschäftsjahr 1932 brachte nach dem Geschäftsbericht der Manoli H.G., Berlin, einen weiteren Umsatzerfolg der besseren Zigarettenmarken und eine Verlagerung des Konsums auf billigere Preislagen. Diese Umänderung wirkte sich auf das Geschäft der Gesellschaft, das ausschließlich die 6-Pf.-Preislage umfasst, einflussreich aus, doch konnte der Umsatz, gemessen an dem Umsatz der Gesamtindustrie in dieser Preislage, behauptet werden. Nach dem Interessengemeinschaftsvertrag mit dem Großhändler, der Ceemtsma & Co. Lageristenfabrik G. m. b. H. in Berlin, haben sich alle an die außenstehenden Aktionäre aus dem Nettogewinn von 9799 (156 778) M. die garantierte Dividende von 7 1/2 Prozent ausgeschüttet werden.

Die öffentlichen Lebensversicherungsanstalten in Deutschland.

Im Juni wurden bei der im Verbande öffentlicher Lebensversicherungsanstalten in Deutschland zusammengeschlossenen öffentlichen Lebensversicherungsanstalten 1932 neue Versicherungen mit 14,65 Mill. RM. Versicherungssumme beantragt. Die durchschnittliche Versicherungssumme betrug in der Großlebensversicherung 3,748 gegenüber 3,747 im Juni 1931 und in der Sterbegeldversicherung 486 RM. wie im gleichen Monat des Vorjahres.

Hauptschriftleiter: Dr. Harald Oldag.
 Eigentum, Druck und Verlags: Mitteldeutsche Verlags-Aktien-Gesellschaft — Otto Henschel-Druckerei — Halle a. d. Saale. Pressgesetzlich verantwortlich für den redaktionellen Inhalt: Dr. Oldag, für den Anzeigenstell: Fr. Bootzger, beide in Halle. Sprechzeit der Schriftleitung wochentäglich außer Sonntagen abends 11.15 bis 12 Uhr.

Saison-Schluss-Verkauf

Beginnt Morgen

Miederstoffe / Kinderkleidung / Damen, Herren- und Kinderwäsche / Gardinen / Teppiche / Steppdecken u. a. m.
Alles Weddy-Pönicke-Qualitäten! Alles enorm billig!
 — Kein Umtausch! —
 — Nur Barverkauf! —

WEDDY-PÖNICKE

A. G.

Vom 1. bis 7. August

Voran auf dem Wege der Billigkeit

SPONNER

Saisonschluss-Verkauf

Immer schon billig!
 Jetzt unvergleichlich billig!
 Und dabei nur neue Ware der letzten Saison. — Da zeigt sich die ganze Kraft der SPONNER-Leistung. Der Weg zur Billigkeit führt morgen über die SPONNER-TREPPE zum **Saisonschluss-Verkauf**

SPONNER

HALLE GR. ULRICHSTR. 54
 DAS GROSSE SPEZIALGESCHAFT

Eine ganz große Sache!

Unser
**SAISON-
SCHLUSS-
VERKAUF**

nur vom 1. bis 7. August

Einige Preis-Beispiele:

Haargarn-Teppich 200/300 cm Mk. 24,50, 100/240 cm	16.50
Plüsch-Teppich 200/300 cm Mk. 45,00, 100/240 cm	29.50
Künstler-Gardine 3 teilig Fenster	3.75
Halbstore abgespalzt und Meterware	3.50
Gobelin-Bezug 130 cm breit pro Meter	1.80
Wollmohr für Sofa, 130 cm breit pro Meter	5.20
Wachstuch-Decke 85/110 cm	1.00

**ARNOLD UND
TROITZSCH**
Das Spezialhaus am Kleinschmieden

Beginn Dienstag, den 1. August

Saisonschluß-Verkauf

sehr billig!

Keine Partiewaren. / Keine extra gefertigte Konfektion.

Nur eigene fehlerfreie Bestände!

Mäntel und Kleider / Blusen / Röcke / Strickwaren / Kinderbekleidung

Wollstoffe / Waschstoffe / Seldenstoffe / Leibwäsche / Badewäsche / Strümpfe usw.

BRUNO FREYTAG

Halle an der Saale / Leipziger Straße 100

Nur 8 Tage!

SZ Fahrten im August

Da der Monat August noch zu den lebhaften Reise- und Ausflugsmonaten zählt, geben wir schon heute unseren Lesern, die im August ihre Urlaubstage nehmen, die Ziele unserer Wochenendsonderfahrten bekannt. Wir fahren am
6. und 7. August, 1/2 Tage nach Bad Berka in Thüringen, dem bekannten im Wiesental der Umgegend sollen uns ein Bild von dem erhebenden Eindruck des deutsch-Ehrnbergs geben. Die Unterfahrt erfolgt im Kurhaus Bad Berka. Der Preis für Fahrt, Übernachtung, Frühstück, Mittag-, Abendessen, Bedienung usw. stellt sich auf **11,-**
12. und 13. August, 1/2 Tagesfahrt nach Scherke im Harz. Beabsichtigt ist ein Ausflug durch die weit ausgedehnten Fichtenwäldungen auf dem Brocken. Die Übernachtung erfolgt im Hans-Sonnenblick in Scherke. Der Preis für Fahrt, Übernachtung, Frühstück, Mittag-, Abendessen u. Bedienung usw. stellt sich auf **12,40**
14. August, Sonderfahrt mit der Reichsbahn nach Bad Schandau in der Sächsischen Schweiz. Fahrpreis hin und zurück **6,50**
18. und 21. August, 1/2 Tage nach Saalfeld - Burg Lauenstein. In Saalfeld ist eine Besichtigung der Stadt und der aus dem 12. Jahrhundert stammenden Burgen-Klosterkirche sowie ein Besuch der Feengrotten, der einzigen farbigen Tropsteinhöhlen der Welt, vorgesehen. Außerdem erfolgt eine Ausflugsfahrt nach der weitläufigsten Burg Lauenstein. Der Preis für Fahrt, Übernachtung, Frühstück, Mittag-, Abendessen, Bedienung usw. stellt sich auf **12,80**
Anmeldungen nimmt schon jetzt entgegen das Reisebüro der „Saale-Zeitung“, Kleinschmieden 6

Rose von Florenz
die tägliche
Gebrauchsseife
für nur 35 Pfg.
Hersteller: Stephan & Co., Halle (Saale).

Wäscherollen
bringen täglich
Bar-Einnahmen
Listen und Beratung unverbindlich
Günstige Zahlungsbedingungen
Aelteste und größte Spezialfabrik
L. A. Thomas, Großröhrsdorf i. Sa.

Eine gute Drucksache
ist der beste Repräsentant des Unternehmens
Verlangen Sie bei Bedarf
unseren Kostenschlag
bzw. Vertreterbesuch
**OTTO HENDEL
DRUCKEREI
HALLE (SAALE)**
Gr. Brauhausstraße 16/17
Fernruf: Samm.-Nr. 27431

**Jedem
neue Schuhe**

Jeder braucht sie und jeder kann sie kaufen, jetzt wo wir die Preise so herabgesetzt haben, daß wir damit rechnen müssen, unser Sommerschuhlager in wenigen Tagen völlig geräumt zu sehen!

Beginn
Dienstag,
den 1. August



Saison-Schlüss-Verkauf

**Friedrich
Oehlschläger** mit Leipziger Str. 3

Von der Merseburger Regierung

Kommunikationsdirektor Regierungsbüro ... am 20. Juli zum Regierungsdirektor ernannt ...

Überregierungsrat ... bei der Regierung in Breslau ...

Landrat i. e. R. R. Müller in Scherwin ...

Regierungsrat Dr. Buchholz, Merseburg ...

Regierungsrat Lange, Merseburg ...

Regierungsrat Dr. Müller ...

Regierungsrat Dr. Schenk ...

Regierungsrat Dr. Meißner ...

Regierungsrat Dr. Müller ...

Regierungsrat Dr. Müller ...

Regierungsrat Dr. Müller ...

Regierungsrat Dr. Müller ...

Regierungsrat Dr. Müller ...

Regierungsrat Dr. Müller ...

Regierungsrat Dr. Müller ...

Regierungsrat Dr. Müller ...

Regierungsrat Dr. Müller ...

Regierungsrat Dr. Müller ...

Regierungsrat Dr. Müller ...

Regierungsrat Dr. Müller ...

Regierungsrat Dr. Müller ...

Regierungsrat Dr. Müller ...

Regierungsrat Dr. Müller ...

Regierungsrat Dr. Müller ...

Regierungsrat Dr. Müller ...

Regierungsrat Dr. Müller ...

Regierungsrat Dr. Müller ...

Regierungsrat Dr. Müller ...

Regierungsrat Dr. Müller ...

Regierungsrat Dr. Müller ...

Regierungsrat Dr. Müller ...

Regierungsrat Dr. Müller ...

Regierungsrat Dr. Müller ...

Regierungsrat Dr. Müller ...

Regierungsrat Dr. Müller ...

Regierungsrat Dr. Müller ...

Regierungsrat Dr. Müller ...

Die SPD. tarmte sich.

Waffen im Schornstein eingemauert. / Zahlreiche Verhaftungen.

Leipzig. Durch die politische Abteilung ...

Verhaftungen über den Leiter der Ortsgruppe ...

Schiffe auf einen SS-Mann.

Der Kommunist auf dem Dache. Am Donnerstag ...

Am Donnerstags-Prozess Rungel.

Halberstadt. Am kommenden Donnerstag ...

Fabrik in Flammen.

200 Weßtische verbrannt. Selbstmörder ...

Feuer wütete in Getreidefeldern.

Die Tabakstelle des Schnitzers. Edderitz ...

Wasserschiff. Freitagsabend gegen 11 Uhr ...

Pölschinger Schmidt Oberbürgermeister.

Jena. Für den jamaikanischen ...

Lebkuchen übernehmen den Haushalt.

Verhütung. In einer Verammlung ...

Das Schloß wird Museum.

Dessau. Das herzogliche Schloß ...

Die Ehefrau verläßt das Krankenhaus.

Überleben. Ein SA-Mann aus ...

Väterlicher Durchlicht betriebsfertig.

Berebra. Nach inselant neuorganisierter ...

Bitterfeld neuer 2. Bürgermeister.

Bitterfeld. Für den in der ...

Galbe a. E. MA neuer Bürgermeister.

Galbe a. E. MA neuer Bürgermeister ...

Nicht beteiligt.

Berebra. Nach Mitteilung der ...

Leokrem braunt schnelle und verjüngt die Haut

Abel mit der Mundharmonika.

Wie ein Dichter ein Filmproblem löst.

Dass der Dichter Manfred Hausmann ...

aufzuheben bringen vermag, daß aber ein Film ...

Und so begegnet wir dem Dichter ...

Es glauben also an den Film als Kunst?

Ziehen Sie a. Renoir! laut er. Schlicht ...

einige davon auch einigermaßen zu vermirtlichen.

Wir haben bei halbem Bemühen damit begonnen, den Toten die Ergebenheitsfahnen ...

Einige Beispiele aus unserer riesengroßen Auswahl!

Seiden-, Woll-, Waschstoffe

Waschmusselie hübsche hell- und dunkelgrüne Muster, gute waschbare Qual.	0.28	Reinwollene Fantasiestoffe f. Kleider u. Blusen in nur mod. Mustern u. hübschen Farbstellungen.	0.75	Mattkrepp II. Wahl in lachs, rose und blau für Kleid und Besatz, ca. 80 cm breit	1.50
Wollmusselie schöne kleidsame Muster auf vorzüglicher Grundware	0.68	Kunstseidener Borkenkrep f. Kleid u. Besatz in verschied. aktuell. Farben, ca. 90 cm breit	0.95	Hammerschlag u. Flamlis-Druck eigentliche Ausmusterung auf gutem Grundmaterial für das gediegene Nachmittagskleid, ca. 90 cm breit	1.50
Voll-Volle-Druck in hübschen, dufenden Blumenmustern, ca. 90 cm breit	0.75	Damen-Mantelstoffe in neuartig. Mustern u. Farb. gute wollige Qual., ca. 150 cm br.	1.45	Woll-Bouclé gute haltbare Kleiderqualität, reine Woll mit Jacquard-Effekten in großer Farbauswahl	0.68
Flamlis rayé (Crepe Manuclé) keine Kunstseide m. interess. Effekten, in sich gestr. hochwertige Kleiderware, in den aktuellsten Farbtönen, ca. 90 cm breit	2.45	„Ganz große Sensation“ Kleider-Georgette Baumwolle, der elegante Modestoff für Kleider und Coupletts in unerhört reicher Auswahl, ca. 130 cm br. m	1.20		

Leinen- und Baumwollwaren riesig billig!

Reinleinen Wischtücher ca. 50,90, gestümt und gebänder!	0.19	Feinleinen Drehlindhücher ca. 45/100, gestümt und geb. gut im Gebrauch	0.38	Stangenleinen solide, ständendeckende Qualität, Deckbreite jetzt m. 9,75	0.48
Rohnessel , westfälisches Fabrikat, für Bettwäsche, ca. 130 cm breit	0.22	Hemdentuch „Ofa“ ca. 80 cm breit, ohne Füllappretur	0.38	Zelldecken schöne bunte Karomuster, ca. 100x100	0.88
Hemdentuch ca. 80 cm breit, vollweisse Qualität	0.29	Linon für Bettwäsche, glanzreiche Qualität, Deckbreite jetzt m. 9,58. Kissenbreite	0.39	Künstler-Druckdecken gut s. Krippenwege, schöne Muster. II. Wahl, ca. 130/160	1.95
Ein Tischtische (Crepe Manuclé) keine Kunstseide m. interess. Effekten, in sich gestr. hochwertige Kleiderware, in den aktuellsten Farbtönen, ca. 90 cm breit	2.45	Ein Posten Bettwäsche Bettbezüge, Uferschlaglaken, Bettdecken und Kissen, zum Teil leicht angestaubt, fabelhaft billig!		Gewaltige Mengen Frottierräsche Handtücher und Badelaken, z. T. II. Wahl, enorm billig!	

Enorm billige Damen-Wäsche

4 Posten Damen-Taghemden aus gutem Wäschestoff, reich garniert	0.58	Auf Extratischen im I. Stock. Große Mengen Damen- und Kinderwäsche teils leicht angestaubt, teils aus einer Musterkollektion ganz außergewöhnlich billig!		Damen-Büstenhalter , aus guten weissen Wäschestoffen in vielen Farben	0.18
1 Posten Wäschegarnituren Waschkindeste, fein und elastisch gestrickt, weiss oder herberbig. Hemd und Schlipfer jedes Teil	0.75	Eine reichhaltige Musterkollektion , enthaltend: diverse Damen-Jumpers, Haus- und Berufskittel, Haus- und Servierkleider, weiße Jumpers- und Servierschürzen usw. zu ganz kleinen Preisen!		Damen-Hüftgürtel , gute Paßformen aus verschiedenen Stoffen mit 2 Paßhältern, jetzt Stück 2,85/1,60/0,95	0.68
4 Posten Damen-Schlupfhoasen Waschkindeste, bewährte Qualitäten entzückende Farben z. T. II. Wahl	0.75			Kosette , tadelloser Sitz, verschiedene Formen und Stufen	1.38
4 Posten Damen-Nachhemden verschiedene Formen geschmackvoll garniert	0.95			3 Posten Knabenschürzen in verschiedenen Größen	0.38
5 Posten Damen-Unterkleider Kunstseidetricot, versch. Qual. mit eleg. Garnit. in reicher Farbauswahl	1.28			5 Posten Damen-Jumpers in vielen neuen Ausführungen, jetzt Stück 1,85/1,20/0,98/0,78	0.48
4 Posten Damen-Schlafanzüge aus hellblauen Stoffen, in weichen Formen	1.85			3 Posten Damen-Wickelschürzen ohne Arm, Größe 42-48	1.15

Gardinen - Dekorationen - Decken

Landhaus-Gardinen die vorzüglich bewährten Qualitäten aus unserer eigenen Gardinen-Fabrik	0.28	Gardinen vom Meter gutes, deutsches Tüllgewebe, ca. 85cm breit	0.55	Übergardinen für Speise-, Herrenzimmer geeignet, darunter Modelldekorationen rücksichtslos ermäßigt, Serie I 9,75, Serie II 6,75	4.75
Schwendestreifen in gut. Qualität, indantieren, schöne moderne Längsstreifen, ca. 120 cm breit, jetzt m. 0,56/0,80/0,65, ca. 80 cm br.	0.45	Fallenstoffe vom Meter große Auswahl in fabelhaft. E. Ausführung Serie I m. 2,50, Serie II m. 1,50, Serie III m. 0,95, Serie IV m. 0,75	0.58	Divandeken große Extrastoffen in schweren Qualitäten Mokka, reine Wolle oder Fellimitat	1.90
Dekorationsstoffe für Übergard., dar schwere Jacquardstoffe, viel. Farbr. Serie I II III ca. 120 cm breit 2,40 1,60 0,88 ca. 60 cm breit 0,85 0,58	0.45	Gardinen-Voll-Volle indantier, für Volantgardinen, in schön. Mustern, ca. 110 cm breit, Serie I m. 2,25, Serie II m. 0,95, Serie III m. 0,75	0.65	Stoppdecken der jetzt gesuchte Artikel, einwandriges Füll. mit kl. Farbliebhen Serie I 14,75, Serie II 10,75, Serie III m. 8,90	8.90
Angestaubte einzelne Stores , Künstlergardinen, Bettdecken, Dekorationen usw. Nur einmal so billig!		Haargarn-Teppiche , reines Haargarn, die richtige Strapazierqualität f. Herren- u. Speisezimmer ca. 200/300 190/250 ca. 150/225 =	13.75	Velour-Teppiche , reine Wolle, seit vielen Jahren erprobte schwere Qualität in mod. u. Persernmustern ca. 250/300 200/300 165/235 =	19.75

Damen- und Kinder-Konfektion

Sportkleider gute Trikotlet - Qualitäten in hellen Sommerfarben	1.00	Frauenkleider aus guten, bedruckten-kunstseidernen Stoffen, bis Größe 34	7.00	Reizende Babykleider aus gebütem Baist, Größe 45 jetzt je weitere Größe 12 Pf. mehr	0.78
Praktische Hausröcke aus Stoffen englischer Art	1.95	Damenmäntel aus 5 Stoffen engl. Art, ganz auf Futter, jetzt 24,00 19,- 15,-	9.75	Knaben-Anknöp-Anzüge aus praktischem, gut waschenbarem Stoff	0.78
Praktische Trikotkleider in hübschen Farben und verschiedenen Formen	2.00	Nachmittagskleider langärmelig, in all-Gr., uni. erw. ganz außergewöhnliches im Preise, jetzt 20,00 17,00 15,00	12.00	Knaben-Sportblusen Größe 1-10, gute Wäsche in vielen schönen Farben	0.98
Klubjacken aus reinwoll. Qualitäten i. d. vorzüglicher. Modefarben	2.90	Eleg. Damenmäntel aus Georgette, Fleur de laine und anderen reinwoll. Stoffen, ganz auf kunstn. Maroq gefüttert.	19.00	Mädchen-Mäntel in vielen Farben, gute Qualitäten	2.95
Hochwertige Blusen aus Flamlis, Maroq, Mattkrepp, nur langärmelig m. klein. Schönheitsfiehern	4.90	Eleg. Nachmittagskleider aus nur hochwertig. Stoffen, teilweise Modell-Kopien	20.00		

Herrenartikel

Selbstbinder aus besond. Qualitätsstoffen zusammengesetzt, jetzt Stück 2,40 1,90 1,25 0,68	0.28
Wochenend-Hemden gute Qualität in herrl. Farben m. Binder	1.80
Farbige Oberhemden bewährte Qualitäten in Persal, Zell- oder Popeline	1.90
Herrnhüte in glatt und gerahmt, nur moderne Formen, Serie I Haarhüte	2.95

Ein großer Posten

Offenbacher Lederwaren wie Besuchstaschen und Derbytschen, alles echt Leder	
Stadttschen mit Rindleder	0,60 0,95 1,90 2,90
Serie I II III IV	
jetzt 2,75 3,50 3,90	

Modewaren

Klöppelspitzen für Decken und Handarbeiten, gute Ausführungen	0.04
Stickerelien alles einwandrigste Qualitätsarbeiten, fabelhaft billig	0.06
Hemdenpressen aus Stickerelien oder Klöppelspitzen, gute Ausführungen	0.10
Konfekt. Modewaren Kragen, Gürtel, Knöpfe, Kleider- u. Schleif-, z. T. d. Dekorations-artig	0.10



im Saison-Schluss-Verkauf

Einmal im Jahre nur das grosse Aufräumen aller Sommerwaren, einmal nur diese Preise für diese Qualitäten



● Beginn: 1. August in allen erlaubten Abteilungen ●

KARSTADT A G

Halle (Saale) Kein Versand! Große Ulrichstraße 59-61

Beginn: 1. 8.
Ende: 7. 8.



Turnschlüpfer Resposten, mit Gummi- u. Chrom- sohle nur Gr. 44-46	Hausschuhe mit Ledersohle, in verschiedenen Dessins, Größe 36-42 . . . 0.88	Leder-Niederreiter in schönen Farben, maschinen gewendet Gr. 36-42	Flexible-Sandaletten Extra-Angebot, gute Ausführung in weiß, braun u. rot, Rindleder, feste Laufsohle . . . Gr. 36-42 . . . Gr. 31-35 3.25 , Gr. 27-30
Tuchhausschuhe Resposten, mit Kordelsohle, viele Farben und Muster Gr. 31-35, 41-42	Turnschuhe aus Gummi-Ledersohle, be- kannnt gute Ausführung Gr. 36-46 1.08 Gr. 23-35	Kinder-Spangenschuhe extra billiges Angebot in schwarz und braun Gr. 31-35 2.45 27-30 1.85 21-26	Spangenschuhe mit Gummi- und Leder- sohle Gr. 36-42
Turnschlüpfer schw. Segeltuch-rot. Gummi- sohle, sportbillig . . . alle Gr. 23-46	Leinen-Schnürschuhe weiß, mit ausgeglichener Sohle Gr. 36-39 1.38 , Gr. 31-35 1.18 , Gr. 27-30 0.98 Gr. 21-26	Ein Posten Kinderstiefel in braun, besonders billig . . . Gr. 23-26 2.45 Gr. 18-22	Herren-Halbschuhe mit dauerhafter Sohle, Gr. 40-46 Lack 5.45, braun 4.95, schwarz
Türken-Pantoffel In vielen Mustern, haltbare Qua- lität Gr. 31-42	Brokat- und Atlasschuhe mit Block- und geschw. Absatz, Spange und Pumps zwitleri- ert Gr. 36-42 1.95	Damen-Strafenschuhe mit Spange u. Laufsohle, bekannt gute Ausführung in schwarz derselbe in braun u. Lack Gr. 36-42 . . 3.85	Ein Paar Herren-Halbschuhe mit dauerhafter Sohle, Gr. 40-46 Lack 5.45, braun 4.95, schwarz
1000 Paar Turnschlüpfer m. dickerer Gummi- und Leder- sohle und Kappe, ganz beson- ders billig Gr. 36-46 0.78 , 22-35	1000 Paar Volksschuhe braun, Segeltuch m. Spange, dicke Gummi- und Ledersohle, ganz besonders günstiges Angebot Gr. 36-46 1.08 Gr. 23-35	Opaken in vielen schönen Mustern, große Auswahl Gr. 36-42 3.85	Wir suchen kleine Füße in Größe 35-37, viele schöne Modelle zu niedrigen Preisen

Schuhwarenhaus HÖNIGSBERG

Halle a. S.
Große Ulrichstraße 54 - Passage

Walhalla
Heute zum letzten Mal die
Sensations-Revue
von Weiruf. 50 Mitwirkende!
Morgen Dienstag, 8.10 Uhr, Premiere
Die 3 von der Zankstelle
oder
Das Glück am Ratswerder
Halt. Lokalposse mit Gesang und Tanz
von Hermann Stöcker.
Spielleitung Dr. Hanns Schindler

Rabeninsel
Dienstag nachmittag
Konzert der Kapelle Görlich
A. Leonhardt

**elektrisch
vollautomatische
Kauschalttschränke**
von RM. 475.- an

perlangen Sie
Anspekte
barkufen Sie
den Reklamplan

**Stadtgemischt
HALE GMBH**
Ruf.
Ulrichstraße 54 25654

ANZEIGEN
SCHAFFEN UMSATZ!

Lilian
Harvey
Willy Fritsch
Willi Forst

**Ein
Blinder Mann**
Neuauführung
dieses entzückenden
Ab Mitten Dienstag
(mit 3 Tagen)
Tage: 400 5.30 u. 8.10
— Die Jugend hat Zutritt —

**Ufa-Theater „Alte
Promenade“**

**Mit der Reichspost
in die Bayerischen Alpen nach**

Benediktbeuern

mit bequemen, gepolsterten Reichspostomnibussen. Daneben
der Reise 9 volle Tage, vom 12. bis 20. August und vom
26. August bis 3. September, zum außergewöhnlich niedrigen
Preis von RM. 71.- ab Halle (Saale) Haupt-
bahnhof, Eingang Thielensstraße.

Keine Nachforderungen.

Im Preise sind eingeschlossen: Die Kosten für Hin- und
Rückfahrt nach Benediktbeuern einsch. Kraftwagenunfall-
versicherung, reichliche, erstklassige Verpflegung und
saubere Unterkunft, Trinkgelder, Gepäckbeförderung (mögl.
nicht über 10 kg je Person), Veranstaltungen des Verkehrs-
vereins (e.V.), sowie die im Programm beschriebenen rund
235 Kilometer Ausflugsfahrten nach Garmisch, Tegern-
see, Schliersee und Bayrisch-Zell.

Ankünfte, Programme und Einzelkzungen bei
den Postämtern: Halle (S.), Ankunftsstelle, Gr. Stein-
straße 7, Fernsprecher 21630; Halle (S.) 2, Ankunftsstelle,
Thielensstraße 2b, Fernspr. Sammel-Nr. 2755; und bei den
Verkehrsbüros: Reisebüro der Hamburg-Amerika-Linie
im Roten Turm, Fernsprecher 29960; Lloyd-Reisebüro,
Leipziger Straße 20, Fernsprecher 24429.

Anmeldeschluß jeweils 3 Tage vor Abfahrt. Mit der
Anmeldung muß der gesamte Reisebetrag gezahlt sein.
Kraftpostbetriebsstelle Halle (S.), Fernsprecher: 36791.

Raufmann
32 Lebensjahre,
22 Jahre, sucht ge-
schäftsreife Frau,
wirds betrat feinen
u. lernen, wozu
Übernahme des vä-
terlichen Geschäfts
einige Vermögen er-
wünscht. Hilfsf. un-
ter 2000 Gsch.

Geschäftsmann
solid u. strebsam, m.
Berbermög., wünscht
Scharfsch. m. wirt-
schaftl. Hilt. Dame
bis Mitte 30, ehent.
mit etwas Vermögen
wirds hab. Ehe ab.
Ehneirat. Annon-
wedlos. Off. erbet.
unter R 1288 Gsch.

Witwe
ohne Anb., schöne
Erbsch., mit zwei
Grundstücken, wünscht
Sern Witte 50er J.
feinm. u. l. Bermit.
erwünscht. Beamter
bevorzugt, wozu ge-
meintl. u. w. w. w.
Off. u. R 7632 Gsch.
erbeten.

Gebildete Dame,
36 Jahre, große sch.
Erbsch., wünscht die
Befamnischt eines
aufstiegers, wenn
aus älteren Sern
wirds w. w. w. w.
später

Beirat.
Off. u. E 6904 Gsch.

Witwer
50 J., ohne Anhang
lebens u. arbeitsf.
wirds Befamnischt, mit
Dame bis 45, mit
einigen 1000 Mk. im
Vermögen u. w. w. w.
Befamnischt ob.
Bericht. Off. unter
D 1845 Gsch.

Beirat
Charaktervolle, nette
Dame bis ca. 38 J.,
mittelgr., feinem. u.
Witwe angemess. ob.
Ehneirat erwünscht
Berwiegend, jugel
Off. er. u. E 6919
Gsch.

H. Prophete

Fahre ein Fahrrad zur
Arbeit und zum Vergnügen!
Kaufe ein gutes Fahrrad
preiswert im Fach-
geschäft
H. Prophete

im Herzen der Stadt

Gutscheine

Kleine Anzeigen
können nur dann in Anrechnung
gebracht werden, wenn sie bei Auf-
gabe der Anzeigen mit eingeschickt
oder abgegeben werden. Ein nach-
träglicher Abzug von der Anzeigen-
rechnung ist nicht möglich. Da eine
Rechnungserteilung nur in Aus-
nahmefällen erfolgen kann, bitten
wir, den Abzug des beigefügten
Gutschein verbleibenden Betrag
in Freimarken beizufügen
oder auf unser Postfachkonto
Leipzig 2215 zu überweisen

SAALE-ZEITUNG

Auktion

Auktion Gr. Märkerstraße 21.
Dienstag, den 1. August, vorm. 10 Uhr,
versteigere ich feins. aus dem Gärtnerhof
Radweg 13 viele Stieretten aller Sorten,
10 Milche Stieren aller Sorten, 500 und
Zwölf alle Sorten in großen und kleinen
Stücken mitliegend. Bef. ab 8 Uhr.

Ctto Wählich, Auktionator,
Gr. Märkerstraße 21, Tel. 25209.

Wir räumen auf

in unserem großen

Saison-Schluß-Verkauf

Obwohl der Sommer noch lang ist! Obwohl Sie unsere modischen
Sachen noch lange tragen können! Wir wissen, daß wir in diesen
Zeiten unsere Lager nur dann radikal räumen können, wenn
wir die Preise rücksichtslos herabsetzen, über das Maß des
üblichen hinaus. Das haben wir getan. Unsere Schaufenster
geben Ihnen den besten Beweis!

J. LEWIN

HALLE AN DER SAALE / MARKTPLATZ 3-7