





EX LIBRIS  
ILLVSTRISSIMI VIRI,  
DN. DAN. LVDOLPHI,  
LIB. BAR. de DANCKELMANN,  
S. REG. MAI. BORVSS. CONSILIARII  
STATVS INTIMI, cetera,  
BIBLIOTHECÆ ACAD. FRIDERICIANÆ  
TESTAMENTO RELICTIS.







GRATVLATIO CVM VOTO

AD

Illustrissimum & Fortiss: Principem ac Dominum

DN. CHRISTIANUM

PRINCIPEM ANHALTINUM, COMITEM  
ASCANIAE, DN. BERNBURGI ET SERVESTI,  
PRO-ELECTOREM;

O B

ERNESTUM FILI-  
UM RECENS NATUM,

FACTA AD DECLARANDVM ERGA CELSIT. IPSIVS  
*subjectissimum studium atq; affectum*



ENTUM sedecies post incunabula Christi  
Anni abiere, quater prætereaq; duo,  
Majus currebat mensis gratissimus anno,  
Et decimus nonus vergit in axe dies:  
Hæc est illa dies, quæ magni conscia partus  
Attulit Ascaniâ gaudia digna domo.  
Inclyta quâ prolem mater produxit in auras,  
Olim quæ referat Marte togâq; patrem;  
Christianum patrem: longinquas fama per oras  
Quem vehit, atq; alis gloria tollit humo.  
Numinis hic metuës, hic justæ ad pondera lancis  
Impertit populo debita jura suo.  
Hic musas castris sociali federe jungit,  
Et Marte, & doctâ cognitus arte viris,  
Dicamus bona verba, puello fausta precemur,  
Ad populi nato commoda magna pij:  
Cresce puer, tibi fata volunt, tibi justa parantur  
Imperia, & generi nomina magna tuo.  
Pressa malis de te tua gens sibi prospera spondet,  
Non aliud virtus patris aviq; jubet.  
Dicam iterum, nec mî talem exprobrabit amorë,  
Heroas terris qui sciat esse Deos:  
Cresce Deûm soboles, faveat tibi conditor orbis,  
Ortu lætetur quo pia turba tuo.  
Parturiunt hostes, populi Respublica sacri  
Poscit opem, & dextrâ bellipotente Duces.  
Dum loquor exaudit, qui præbet sceptrâ dyna-  
Nam veras nunquã respuit ille preces. (stis:  
Aspicias ipse sinu matris quæ signa det infans,  
Et patrias laudes innuat esse suas?  
Acris equi soboles simul atq; est edita monstrat  
Virtutem generis, unde sit orta, sui.  
Fortes de forti generantur semine nati,  
Nec dat Chaoniam fulminis ales avem.  
Christe precor serua matri sua vota, patriq;  
Daq; tua à nobis sic benefacta cani.

*A Johanne Ladislao M. Illustris pedagogii collegâ.*

AMBERGÆ Typis Schönfeldianis, M DC VIII.



GRAND HOTEL DE LA POSTE

A D

Albion & Forns: L'Industrie Dominant

# CHRISTIANUM

SEINER MAJESTÄT AN DER UNIVERSITÄT  
ZÜRICH, VERLEHRT VON  
D. DR. THEODOR  
KUNZ

# CHRISTIANUM

UMREISSUNG VON

THEODOR KUNZ

84

98



Faint, illegible text, likely bleed-through from the reverse side of the page.

Faint text at the bottom of the page, possibly a signature or date.









№ 1996.

8

U

ULB Halle 3  
002 063 808



nicht aufg., da unvollst. u.  
nicht zu ermitteln!

28 a / 50 / 1996 /

U 8 17

M

DX







Inches 1 2 3 4 5 6 7 8 9 10 11 12 13 14 15 16 17 18 19  
Centimetres 1 2 3 4 5 6 7 8 9 10 11 12 13 14 15 16 17 18

B.I.G.

# Farbkarte #13

Blue Cyan Green Yellow Red Magenta White 3/Color Black

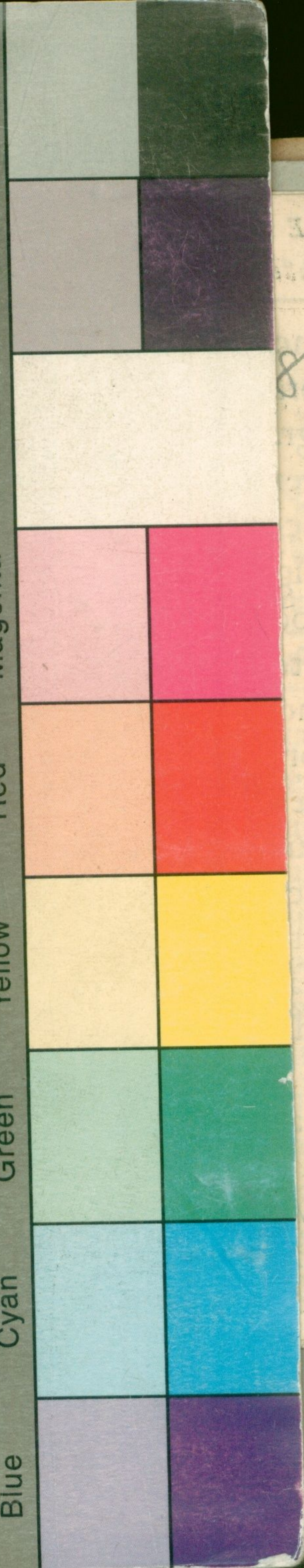

*[Faint, mirrored text from the reverse side of the page, likely bleed-through from the other side of the leaf.]*

