

EX LIBRIS
ILLVSTRISSIMI VIRI,
DN. DAN. LVDOLPHI,
LIB. BAR. de DANCKELMANN,
S. REG. MAI. BORVSS. CONSILIARII
STATVS INTIMI, cetera,
BIBLIOTHECÆ ACAD. FRIDERICIANÆ
TESTAMENTO RELICTIS.

GRATULATORIUM
IN DISCESSUM CONSULTI ET
DOCTISSIMI VIRI,
DN. IOHANNIS FUHRMEISTERI,
BALLENSTADENSIS, ANHALDINI,
JURIS CAND.

Cum Seruest à Bernburgum se conferret.

Metrum est, quale Odæ Horat. 4. lib. 1.

N Il stabile est usquam mortalibus & nihil perenne,
Migrantq; vivi, mortuiq; migrant.
Copulat hos sanguis, mens copulat alteros, utrosque
Tamen revellunt, dissipantq; fata.
Nec locus est homini certus, domus ipsa mox heri non
Tenet prioris nomen, atque jura.
Hoc pacto in terris his vivitur, ipse nunc abibis,
Proculq; amicis mox eris JOHANNES
FUHRMEISTERE bonis date legibus, haud amice passim
Qui nunc coaxant jura, rabularum.
Auspice vade DEO qui respicit evehitq; doctos
Qui non supremum negligunt Magistrum,
Juraq; venturis da civibus, æqua jura semper
Decente sanctos mixta lenitate.
Felix BERNBURGVM te judice gaudeat, magisq;
Præcordia altis BORSTELI referta
Consiliis miretur (is omnia puncta clarus aufert
Virtute rara, nobilisq; stirpe.)
Non ergo in video, doleo tamen hinc mores, amicum &
Quod linqvis; urbs quid nostra te carebit?
Fidus amicus eras mihi, displicet ergo segregari,
Musasq; notas postmodum silere.
Cur non displiceat? cui credere se queat minister
Verbi bonus quàm rarus est ubique.
Nunc tacet ecce Strabo & Dionysius atq; parvus Atlas,
Petriq; Gylli, & Stuckii periplus:
Historieq; tacent post Biblia, quæ fuere nobis
Ceu campus uber sæpè differendi.
Talia quis curat, quis? sed taceo atq; cedo fati
Et pauca: tecum Ibo-va sit: precatus.
Hoc tantum moneo, cum sedibus en suis relictis
Migrentq; vivi mortuiq; migrent,
Ut patriam cæli sit querere cura sempiternam
Letamq; CHRISTI congregationem.

Scriptum à SAMUELE FABRICIO Illebiensi,
Ecclesiæ Servestanæ Ministro.

Typis Servestanis impressum, Anno 1609.

ONIOHANNIS FURKMEISTERI
BALLENSTADENSIS, ANHABENENSIS
LITIS

100.

113



[Faint, mirrored text from the reverse side of the page, likely bleed-through from a previous page. The text is mostly illegible due to fading and mirroring.]



Is
Si
A
D
G
C
S
I



№ 1996

8

U

ULB Halle 3
 002 063 808



nicht aufg., da unvollst. u.
nicht zu ermitteln!

28 a / 50 / 1996 /

U 8 17

M

DX

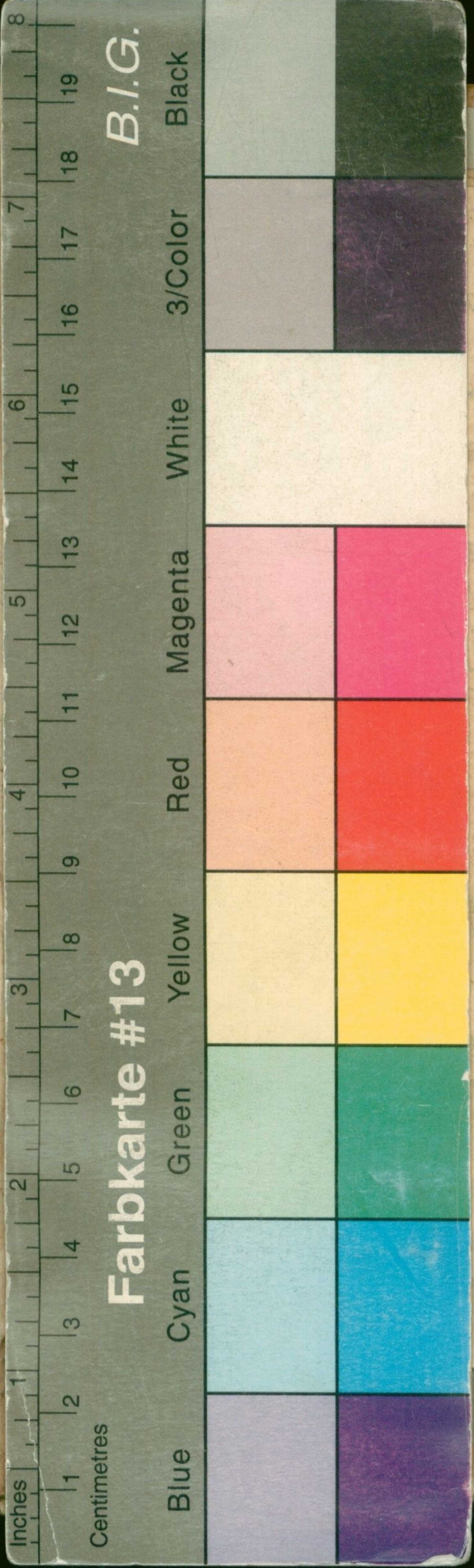

100.
A 3

