





# Das Leben im Bild

1928

1928

Illustrierte Wochenbeilage der  
Kosleber Zeitung und des Nebraer Anzeigers



Die neue Seilschwebbahn auf den Predigtstuhl

(1613 Meter) im Lattengebirge bei Bad Reichenhall wurde Anfang des Monats eröffnet

Kesler & Co.

AK



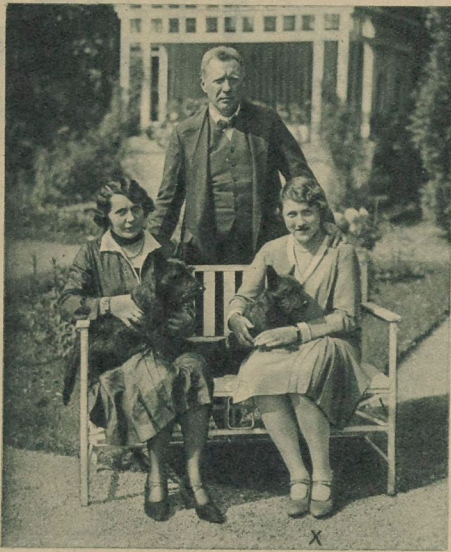

**Der Tibetforscher Wilhelm Filchner**, dessen Ermordung durch Räuberbanden vor einiger Zeit fälschlich gemeldet war, ist jetzt nach mühsamer Forschungsreise durch Turkestan, Tibet und Indien nach Deutschland zurückgekehrt. — Filchner mit seiner Tochter (x) und der Gattin des argentinischen Konsuls in München. Die beiden Hunde hat Filchner aus Tibet von seiner Reise mitgebracht. *Kester & Co*

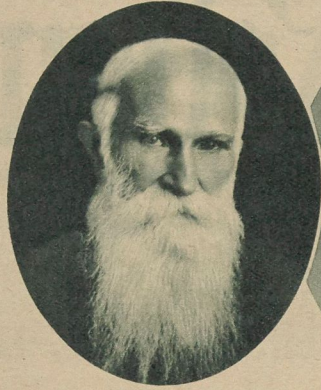

**Ein seltenes Jubiläum** in der Geschichte des deutschen Parlamentarismus begeht der greise Zentrumsgesandte Herold: 40 Jahre gehört er dem preussischen Landtag und 30 Jahre dem Reichstag an. *Photothek*

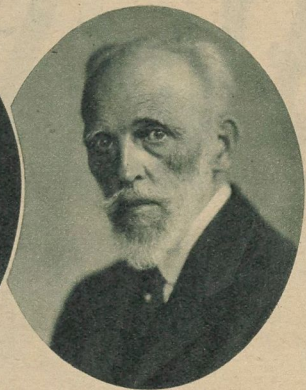

**Exzellenz Hammann**, ehemals Leiter der Nachrichtenabteilung des Auswärtigen Amtes, starb in Fürstberg, Mecklenburg. Vier deutschen Reichstanzlern hat der Verstorbenen als politischer Berater zur Seite gestanden. *Transocean*



Bild rechts: →

**Die erste Wohnend-Kirche** wurde von einer Kolonie bei Spandau aus eigenen Mitteln erbaut und bei der Hochzeitsfeier eines der Kolonisten geweiht. Neben der Kirche das Balustrad des Glockenturms. *Delius*

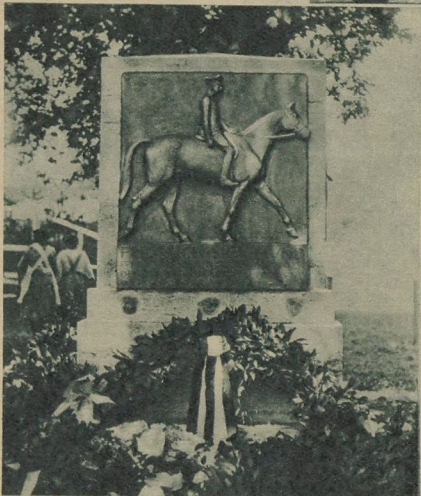

Zum Gedächtnis an den im vorigen Jahr verunglückten Herrenreiter **Prinz Friedrich Sigmund von Preußen** schuf Professor Willibald Frisch ein Denkmal, das in Hamburg zur Aufstellung gelangte. Es wurde in Gegenwart der Prinzessin Friedrich Sigmund und des früheren Kronprinzen enthüllt. *Keystone*

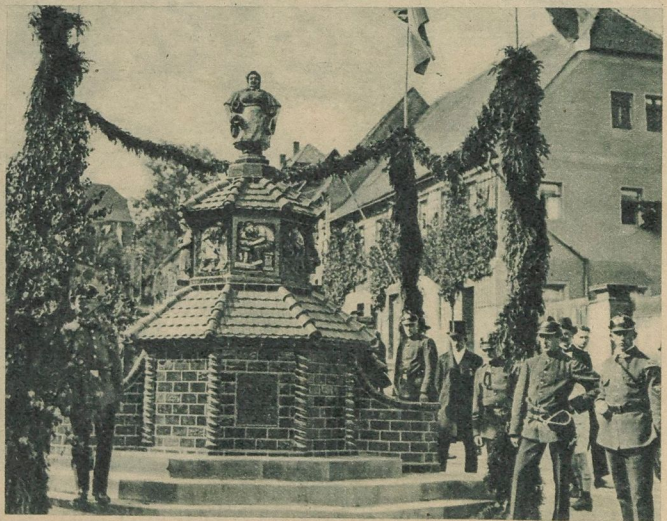

**Der neue Löpferbrunnen** in dem sächsischen Löpferstädtchen Köhren. Er ist ein Werk des durch seine Konfiguren rühmlich bekannten Frohbürger Bildhauers Kurt Feuerriegel. Der Dichter Böries von Müchhausen feuerte launige Verse für die Seitenwände bei. *Senned*



Ein neues Segel-Wasserflugzeug ohne Motor, mit dem der durch seine Landsegelflüge bekannte Hans Richter vorläufig auf dem Templiner See bei Potsdam Versuche macht  
Voigt, Baumshulenberg



An der neuen Schleuse bei Anderten, über deren Einweihung wir bereits in der Nr. 26 berichteten. Der Dampfer mit dem Reichspräsidenten wird als erster durchgeschleust  
Atlantic

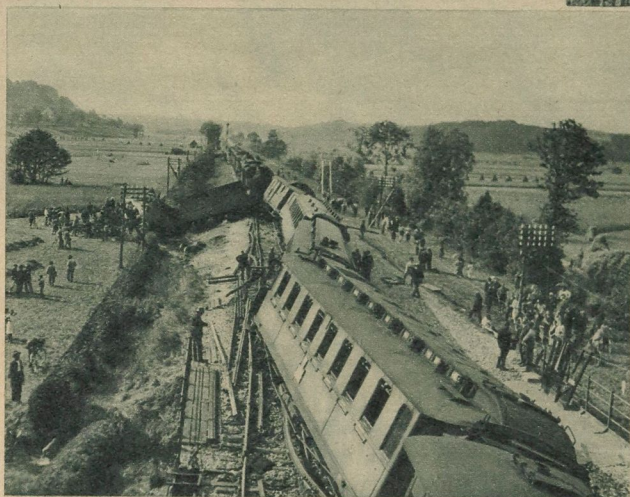

An der Unfallstätte in Immendorf bei Wiberach, wo der Personenzug Friedrichshafen - Stuttgart entgleiste  
Kugler, Eschmaringen

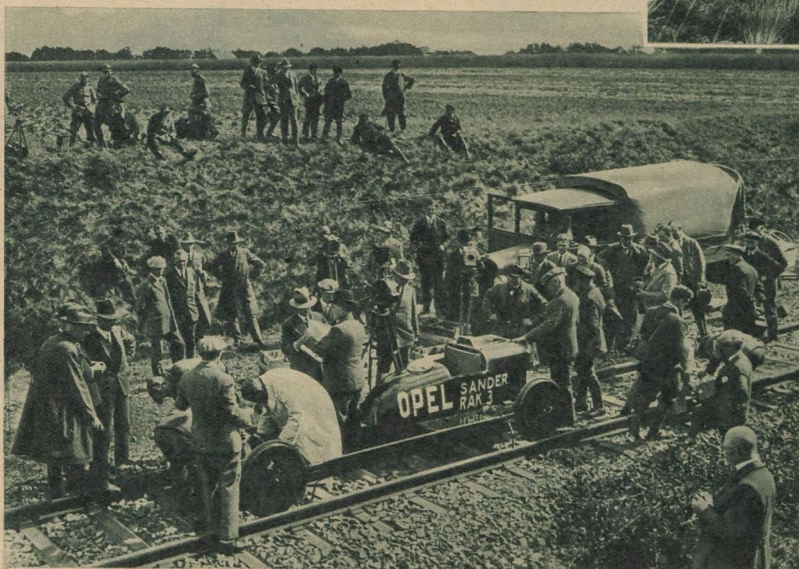

Von den Versuchen mit dem Opelschen Raketenauto auf der Eisenbahnstrecke Celle - Burgwedel (Prov. Hannover)

Bild links:  
Während der Vorbereitungen zur ersten Fahrt, bei der der Wagen eine Stundengeschwindigkeit von 254 Kilometern erzielte (am Wagen im weißen Mittel Frik von Opel). Bei der zweiten Fahrt entgleiste der nur mit einer Kasse besetzte Wagen infolge einer Explosion der Brandraketen und wurde dabei vollständig zertrümmert  
Fotoatwell

Bild oben:  
Die Überreste des Wagens nach der Explosion  
Eemede

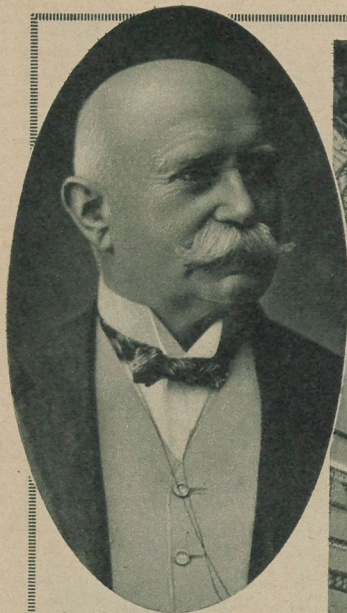

## Zeppelin-Gedenktag

Am 8. Juli jährt sich der Geburtstag des genialen Erfinders des starren Luftschiffes zum 90. Male. Die Verwalter des Vermächtnisses des Grafen feiern diesen Erinnerungstag mit der Vollendung des bisher größten Zeppelin-Luftschiffes „Z B 127“, das demnächst seine Probefahrten antreten soll

Bild rechts: →

Der neue Zeppelin in der Montagehalle der Friedrichshafener Luftschiffwerft. Diese während des Baues gemachte Aufnahme gibt deutlicher als jedes Bild des fertigen Schiffes einen Eindruck von den gewaltigen Größenverhältnissen und der schwierigen Konstruktionsarbeit  
S. B. D., Breithaupt

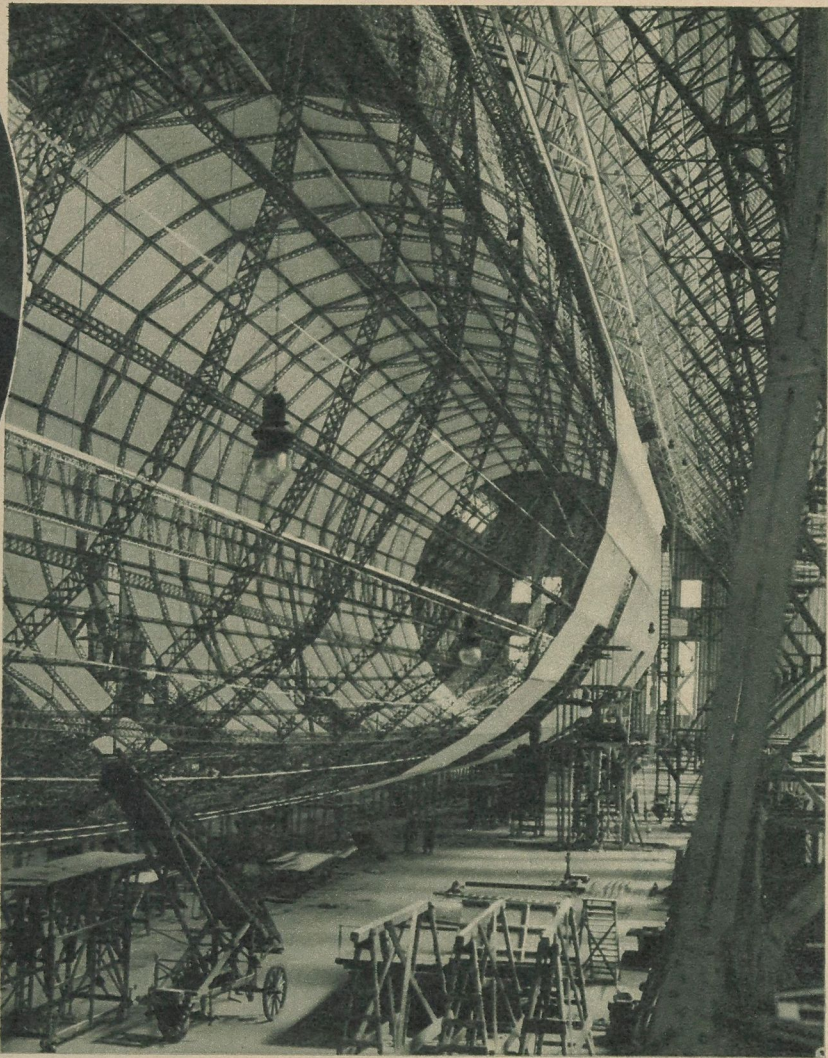

Ein kürzlich auf dem Schloßberg bei Ulfedom errichtetes Kreuz erinnert an den hier vor 800 Jahren erfolgten Übertritt der pommerschen Herzöge zum Christentum. Mit dieser durch den Bischof Otto von Bamberg bewirkten Einführung der christlichen Religion in das Ostseeland war auch dessen Anschluß an das deutsche Reich entschieden



Die Stadt Stralsund feierte den 300jährigen Gedenktag der vergeblichen Belagerung durch Wallenstein mit einem historischen Festzug  
Welt-Photo

Köster, Ulfedom

# Sport



Das große Feld des Deutschen Derbys 1928 auf der Horner Bahn bei Hamburg. Dies wertvollste deutsche Rennen gewann der dreijährige Fhengst „Lupus“, den der amerikanische Jockey Haynes ritt. Schüte, Hamburg



Freiherr von Längen auf „Falkner“ gewann das deutsche Spring-Derby in Hamburg-Al. Flotbeck. Bereits zum zweiten Male ging er siegreich aus diesem klassischen Wettbewerb hervor. Schtner

## Wasser-Akrobaten



Unten im Oval: Eine gut gelungene Pyramide, die Paddler im Rheinhafen von Duisburg stellten. A. B. E.

Wellenreiten ist ein Kunststück; auch Kopfstehen erfordert Geschicklichkeit. Aber Kopfstehen und Wasserreiten zugleich, dazu gehört schon etwas. **Senned**



Der Wassersport der Jockeis: „Pferderennen“ in hölzernen Waschküffern. A. B. E.



# Allerlei aus der Landwirtschaft

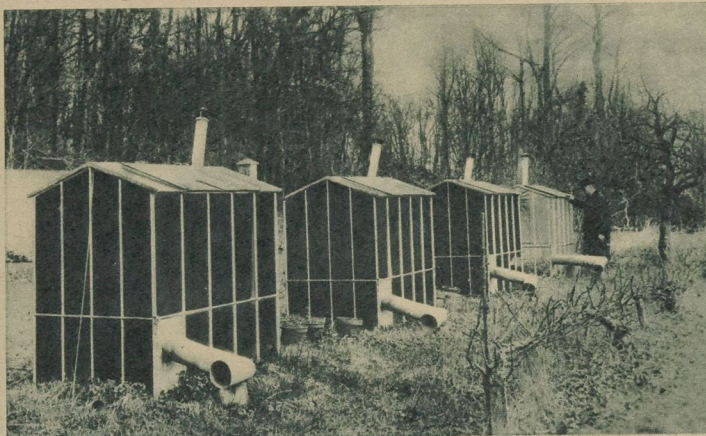

Die Einwirkung des farbigen Lichtes auf das Wachstum der Pflanzen beschäftigt zurzeit die wissenschaftliche landwirtschaftliche Klimatologie. Gleiche Pflanzenarten werden unter denselben Bedingungen in gleich geheizten und gleich gelüfteten Gewächshäusern gezogen, deren Glas jedoch weiß gehalten oder rot, grün oder blau gefärbt ist. Die einzelnen Pflanzen reagieren verschieden auf die Farbeinflüsse. Die Eichen zum Beispiel erreichen in rotem Licht eine vierfache Höhe. Während die weiß bestrahlten Blätter der Ende März gesäten Eichen sich im Februar gelb gefärbt hatten, zeigten die rot bestrahlten nur wenige gelbe Blätter. Die in grünen und blauen Treibhäusern wachsenden Pflanzen prangten noch in vollem Grün. — In ganzen Schichten die Versuche zu ergeben, daß sich der in den Pflanzen enthaltene Stickstoff unter dem Einfluß des gefärbten Lichtes schneller vermehrt, während in demselben Maße die Bildung des Blattgrüns abnimmt. — Oben: Eine Reihe buntygläser Gewächshäuser Deltus



Hier zu gleicher Zeit gepflanzte und in Gewächshäusern mit verschiedenfarbigem Glas aufgewachsene kleine Eichen; von links nach rechts: weiß, rot, grün, blau Deltus

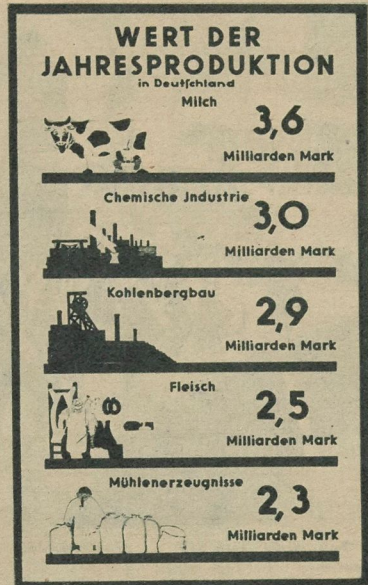

Das kürzlich in Düsseldorf eröffnete Museum für Gesellschafts- und Wirtschaftskunde bringt unter anderen sehr interessanten Schaubildern auch die obige Zusammenstellung in der Abteilung „Die Lebensmittelversorgung Deutschlands“. Der alte Streit „Industrie oder Landwirtschaft“ ist zwar theoretisch längst dahin entschieden, daß der Wohlstand des Landes auf Landwirtschaft und Industrie beruht. Aber die Frage der Berücksichtigung beider Erwerbszweige bei unserer Handelsvertrags-Politik bildet in der Praxis stets noch einen Streitpunkt für die interessierten Kreise. Dabei herrschen vielfach völlig unzutreffende Vorstellungen im einzelnen. Vielen Lesern wird zum Beispiel die auf dem Bilde dargestellte Tatsache unbekannt sein, daß der Wert der deutschen Milchproduktion mit 3,6 Milliarden bedeutend höher ist als der der chemischen Industrie mit 3 und der des Kohlenbergbaues mit 2,9 Milliarden E. S. D.

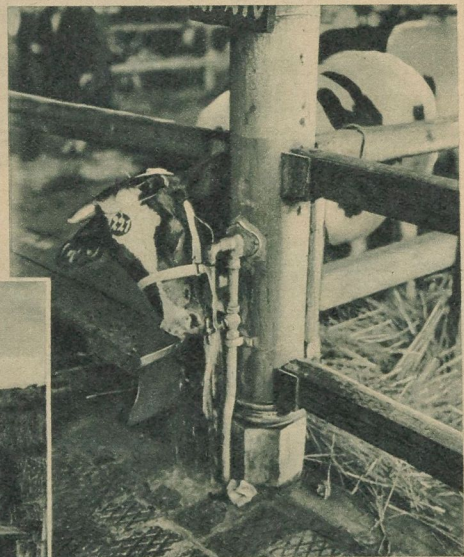

Das Mutterexemplar einer Kuh auf einer Ausstellung: Sie ist so klug, daß sie sich zum Saufen selbst den Wasserhahn öffnet Kephone

← Bild links: „Sommerwohnungen“ für Schweine auf einem märkischen Gut. Die Tiere werden in der heißen Zeit in Stallungen aus Preßstroh untergebracht Photostet







← Bild links:  
Zwei seltsame Freunde:  
Ein Chamäleon auf dem  
Kopfe eines afrika-  
nischen Insektes  
Schulz



Bild rechts: →  
Eine Silbermöwe mit  
ihrem prächtigen  
Kopfschmuck  
Schloßauer

Bild unten:  
Eine Büffelschwemme,  
in der sich die Kinder des  
Chinesenviertels von Shanghai auf und zwischen den  
Tieren herumtummeln  
S. B. D.

### Silbernräsel k-e.

Aus den Silben: a-a  
ab-ber-beth-bu-be-di-e  
-ef-em-se-fel-fer-ge-  
ger-grat-zur-be-kin-  
fir-lat-lem-li-ma-manz-  
ne-ne-net-ni-no-oo-  
po-ra-rauh-re-rel-reif-  
ri-rib-rind-sa-san-scheu-  
-sinn-stoff-ta-tar-lät-  
ten-ter-tich-tiz-un-ur-  
veau-vieh-wan-zep- sind  
23 Wörter zu bilden, deren  
Anfangs- und Endbuchstaben,  
von oben nach unten gelesen,  
ein arabisches Sprichwort er-  
geben: „a“ gilt als ein Buch-  
stabe. Bedeutung der Wörter:  
1. Höhenland, 2. Element,  
3. Seltenheit, 4. Nordseeinsel,  
5. Teil des Kirchenraumes,  
6. getrockneter Niederschlag,  
7. Zwangslage, 8. thüringische  
Heilige, 9. Göttertrank, 10. Ab-  
berheit, 11. Tiergattung,  
12. Vernunftwidrigkeit, 13. Ge-  
stalt, 14. Widerwille, 15. Vermert,  
16. Führmann, 17. Seeschlacht,  
18. König von Assyrien, 19. Hoheitszeichen,  
20. Trinkstube, 21. Weg- und Weizenpflanze, 22. Spange, 24. Wertpapiere.



### Rösselsprung G. Pa.

dei-	ten	o		
ob	laf-	pflicht	gend	sa-
ne	ten	fic	be-	nicht
se	still	ne	schwei-	
und	ge-	ra-	der	ihm
stret	dich	fä-	e	fei-
dei-	tu-	von	o-	
der	hen	mann		

### Besuchskartenräsel

Erich H. Sauber

Wo verbringt der Herr seinen  
Urlaub? Pro.

### Kreuzworträsel

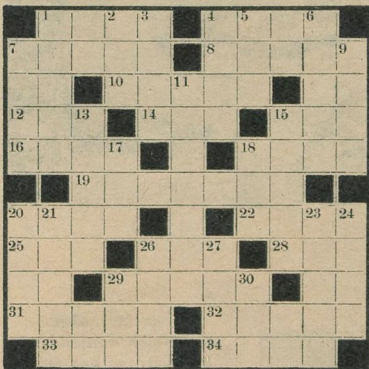

Wagerecht: 1. Baum-  
material, 4 hat jedes  
Kleidungsstück,  
7. Triebkraft, 8. Ne-  
benfluß der Donau,  
10. Hügel, 12. hirtlicher  
männlicher Vorname,  
14. altes Getränk,  
15. Pöbel, 16. Salzart,  
18. weiblicher Vor-  
name, 19. Ozean,  
20. Bühnengröße,  
22. Baum, 23. Fisch,  
26. Universum,  
28. Göttin der Mor-  
genröte, 29. neudeut-  
sche Erfindung,  
31. Musikinstrument,  
32. Schwemmland,  
33. Gerbstoff, 34. Fisch.  
Senkrecht: 1. Ope-  
rettenkomponist, 2. al-  
tes Gewicht, 3. Fluß-  
ufer, 4. Vogel, 5. Universum, 6. Stimmlage, 7. Fluß in Frankreich,  
9. Amtstracht, 11. Stadt in Pöppe, 13. Vorbild, 15. Erfinder des Tele-  
graphensystems, 17. Ansehen, 18. fegetechnischer Ausdruck, 20. Zeitraum,  
21. langer Fisch, 23. venezianischer Mäler, 24. Buch der Bibel,  
26. Nebenfluß des Rheins, 27. Badestrand bei Venedig, 29. Bild,  
30. schwedische Münze.

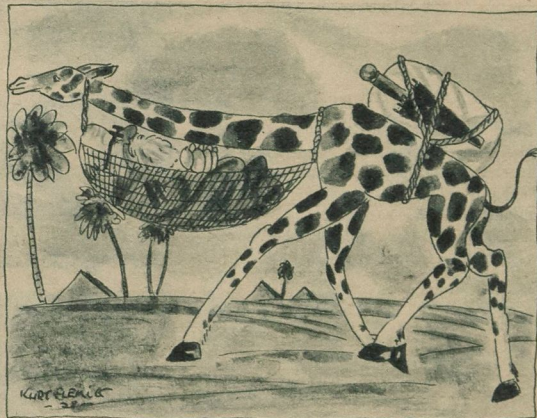

Professor Hindig auf seiner Reise „Quer durch Afrika“ ...  
Sonderzeichnung von K. Fleming

### Auflösungen aus voriger Nummer:

Silbernräsel: 1. Eisenhut, 2. Sonne, 3. Leonhard, 4. Öttingen,  
5. Senf, 6. Taschendieb, 7. Daniel, 8. Ente, 9. Rotterdam, 10. Magne-  
sium, 11. Gut, 12. Nazareth, 13. Salamander, 14. Gharade, 15. Nieder-  
wald, 16. Nils, 17. Cholera, 18. Tambow: „Es löst der Mensch  
nicht, was der Himmel bindet.“

Rösselsprung: Halte dich im Stillen rein, / Und laß es um dich  
wettern; / Je mehr du fühlst, ein Mensch zu sein, / Desto ähnlicher  
bist du den Göttern. (Goethe.)

Suleika: Ebenholz.

### Magisches Quadrat

Die Buchstaben a-b-b-e-e-e-e-h-h-i-i-i-l-l-l-l-l-  
n-n-s-s-t-t-t-t sind in die 25 Felder eines Quadrates so ein-  
zuordnen, daß die wagerechten und senkrechten Reihen gleichlautend  
ergeben: 1. norwegischer Dichter, der vor 100 Jahren geboren ist, 2. An-  
liegen, 3. schmiedbares Eisen, 4. Sittenlehre, 5. Blume. Dr. B.



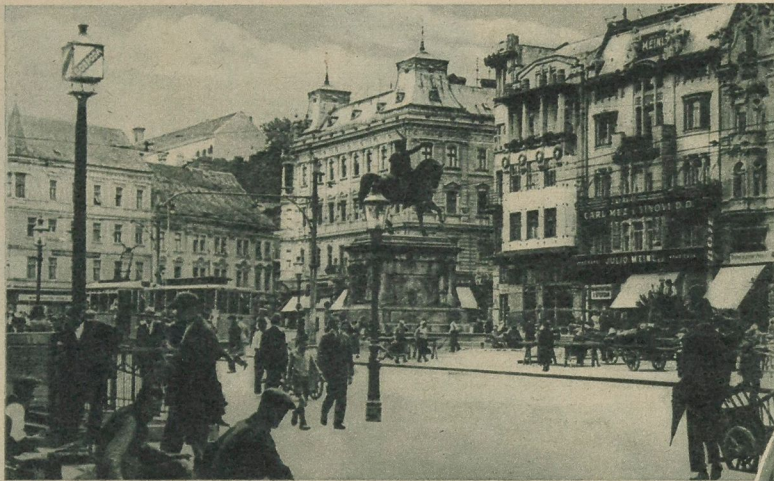

**Zu den politischen Unruhen  
in Jugoslawien**

Bild links:

Der Hauptplatz in Agram, dem  
Mittelpunkt des Kroatentums

Kerstone

Bild unten:

Stefan Raditsch, der temperament-  
volle Führer der kroatischen Bauern-  
partei, wurde in der Stupitschina, dem  
jugoslawischen Parlament, durch einen  
Schuß des Abgeordneten Ratkisch  
schwer verwundet. Sein Neffe Paul  
Raditsch und ein zweiter Abgeordneter,  
Dr. Basaritschek, wurden auf der  
Stelle getötet

Pres-Photo



Ein Zug bulgarischer Wandervögel,  
die auch bei der dortigen Jugend den Ge-  
danken der körperlichen Erleichterung vertreten,  
in den Straßen von Sofia

Mielert, Dortmund



Bild rechts:

Sofia feiert in diesem Jahre sein 50jähriges  
Jubiläum als Hauptstadt des seit dem Ber-  
liner Vertrage vom 13. Juli 1878 selb-  
ständigen Bulgariens. — Flugzeug-  
aufnahme der Alexander-Kathedrale in  
Sofia mit ihrer nächsten Umgebung

Mielert, Dortmund



Bild links:

Erste Aufnahme  
des Bombenanschlags  
auf den Zug des man-  
dschurischen Diktators

Tschangtscholin bei seiner  
Einfahrt in Mukden, über  
den wir bereits in der  
Nummer 25 berichteten. Die  
Brücke wurde bei dem Atten-  
tat zerstört, so daß ihre  
Trümmer auf den Zug  
niederstürzten

S. S. D.

