



12470

³⁰
C. D. A.

³⁰ 1682, 3

EX

DECRETO MAGNIFICI JCTORUM
ORDINIS

IN

ELECTORALI ET PERANTIQUA
HEIDELBERGENSI UNIVERSITATE

PRÆSIDE

V I R O

CONSULTISS. EXCELLETISS.

DN. JOH. de SPINA
U. J. D. ATQUE PROFESSORE
ORDINARIO

Patrono æviternum colendo

THESES INAUGURALES

PRO

LICENTIA

SUMMOS IN UTROQUE JURE

HONORES ET PRIVILEGIA

DOCTORALIA

CONSEQUENDI

Solenni eruditorum examini submittit

LEOPOLDVS PLAPPERT,

Wormatiensis.

Ad Diem 30. Martii 1682. h. l. q. f.

HEIDELBERGÆ

Literis SAMUELIS AMMONII, UNIVERS. Typogr.

35



PARENTI SUO
CHARISSIMO

DECRETO MAGNIFICI REGTORUM
UNIVERSITATIS HEIDELBERGENSIS
EFFECTORUM ET PERMANENTIAM
HEIDELBERGENSIS UNIVERSITATIS
IN
MAGNIFICI REGTORUM
COMITUM ALBERTI
DNI JOH. DE SPINA
RE
TITULO
THESES INAUGURALES
PRO
LICENTIA
SUMMOS IN UTROQUE JURE
HONORES ET PRIVILEGIA
DOCTORALIA
CONSEQUENDI
Solenni ordinum examini submittit
LEOPOLDVS PLAPPERT.
Worms
Al. Pius 30. Nov. 1823. d. 1. p. 1.
HEIDELBERG
L. S. SAMUELS AMMONI, UNIVERS. TYPOG.



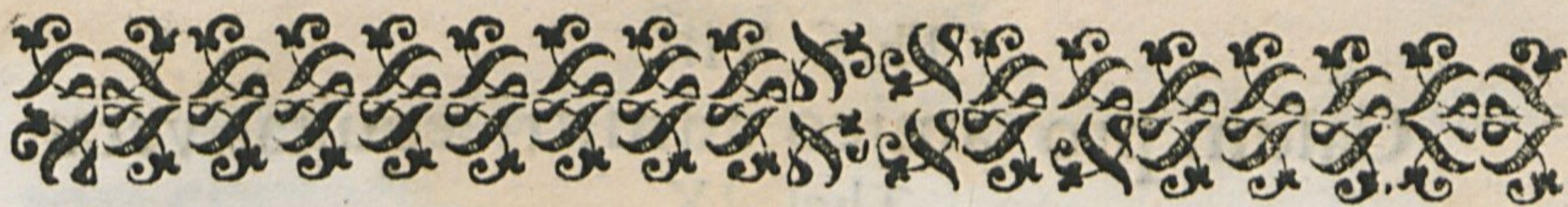

Theſes Miscellaneæ ex Jure naturæ
Gentium, civili, Canonico, feudali,
publico, ſtatutario.

THEſIS I.

Communio rerum actualis, qualis a non-
nullis fingitur, non eſt, neque primæva
unquam fuit.

Theſ. II.

Jure venandi recte ſubditi interdiciuntur.

Theſ. III.

Sola Indigentia eſt omnis æſtimationis
meſſura.

Theſ. IV.

Oceanus unius gentis proprius fieri poteſt.

Theſ. V.

Legatus a principe ad quem eſt miſſus, ob
delictum in ejus territorio commiſſum juſtè
punitur.

Theſ. VI.

Legato non omnino idem ſimpliciter qui
mittenti, debetur honor.

Theſ. VII.

Actio alicujus mala eſſe poteſt, ut tamen
ipſe non male agat.

§(4)§

Thef. VIII.

Casum pro amico admitti æquitas vetat.

Thef. IX.

Edictum *nasute, caupones, stabularii &c.*
non pertinet ad aurigas.

Thef. X.

Legitima liberorum statuto tolli nequit

Thef. XI.

Bonæ fidei possessor non tenetur restituere, quantum ex fructibus consumptis est locupletior factus.

Thef. XII.

Jure naturali omnis culpa in omnibus causis civilibus, jure vero civili intuitu humanæ imbecillitatis regulariter levis præstanda venit.

Thef. XIII.

Lata culpa in societate dolo non æquiparatur.

Thef. XIV.

Jurata Senatusconsulti Macedoniani renunciatio non obligat.

Thef. XV.

Jurata SCTi Vellejani renunciatio non continetur renunciatio authenticæ, *si qua mulier, C. ad SCT. Vellej.*

Thef. XVI.

Res soli deponi possunt.

Th. XVII, Re.

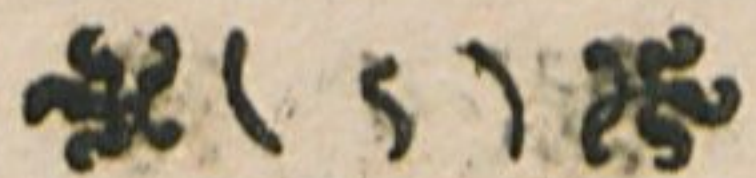

Thef. XVII.

Remedium *L. 2. C. de rescind. vend.* Em-
tori competit.

Thef. XVIII.

Inita cessione ex constitutione Anastasia-
na in *l. 22. § 23. C. mand.* debitori superfluum
cedit.

Thef. XIX.

Exheredatio non privat filium jure retra-
ctus gentilitii.

Thef. XX.

Suppellex Studioforum libraria tacite pro
mercede conductionis pignori non est obligata

Thef. XXI.

Antichresis aliquando pignoris species
non est.

Thef. XXII.

Rescriptum moratorium sistit usurarum
cursum.

Thef. XXIII.

Ad emtorem annuorum reddituum redi-
mibilium damnum spectat, si casu fiant non
exigibiles.

Thef. XXIV.

Distinctio ejus quod interest in singulare,
commune & conventum: item probationis
in plenam & semiplenam falsa est.

A 3

Th. XXV. In-

Thef. XXV.

Instrumento subscribens perinde ei, dummodo legerit, consentire censetur, ac si sua manu scripsisset.

Thef. XXVI.

Pater non tenetur dotare filiam locupletem.

Thef. XXVII.

Legatum nec in Codicillis nec à fideicommissario & mortis causa donatario relinqui potest.

Thef. XXVIII.

Donatio revocari potest tantum ob quinque causas in *l. f. C. de revoc. donat.* expressas.

Thef. XXIX.

Possessio non est jus in re.

Thef. XXX.

Ex causa ignorantiae non datur restitutio in integrum adversus usucapionem completam.

Thef. XXXI.

Nulla quidem praescriptio cum aequitate naturali pugnat, sola tamen immemorialis est juris naturalis.

Thef. XXXII.

Juri offerendi quod debitori competit ad liberandum pignus suum praescribi potest.

Thef. XXXIII.

Chirographarii majorem creditorum partem constituentes dilationem solutionis debitori

tori indulgendo hypothecariis non præjudicāt.

Thef. XXXIV.

Confortis qui appellavit inita cum adver-
fario transactio litise desertio nocet alteri con-
fortā, qui non provocavit.

Thef. XXXV.

Clausula, remotā appellatione, non tollit
nullitatem.

Thef. XXXVI.

Antilogia non est (1) inter *l. 15. ff. de r. cr. § l. 34. pr. ff. mandat.* (2) *l. 18. pr. ff. de r. cr. § l. 36. de A. R. D.* (3) *l. 61. ff. de R. V. § l. 26. pr. de A. R. D.* (4) *l. 1. § 2. ff. de p. § c. r. v. § tr. § l. 14. eod.* (5) *l. 5. ff. ad L. falcid. § l. 82. pr. de leg. 2.* (6) *l. 16. ff. de jurej. § l. 34. §. 4. eod.*

Thef. XXXVII.

A jure civili quo mulier intra anni spacium
nubens infamia notatur, Canones sine ulla ra-
tione recedunt.

Thef. XXXVIII.

Molendina navalia & alata recte in feudum
& emphyteusin dantur.

Thef. XXXIX.

Potest idem duo feuda ligia habere.

Thef. XL.

In feudo solis fidelitatis obligatio efficax
non est.

Th. XLI. In

Thef. XLI.

In feudis & tricennalis & longi temporis præscriptio obtinet.

Thef. XLII.

Fructuarius, emphiteuta apennagiatusque ad oam præstare non tenentur.

Thef. XLIII.

Feuda in quibus succeditur nach Suldischen Lehen-Rechten/ mere hereditaria non sunt.

Thef. XLIV.

Fæminæ, licet semel iis masculi præpositi sint his postea tamen extinctis nihilominus succedunt.

Thef. XLV.

Viduam domini sororemve ejus nuptam stuprans dominum cucurbitasse dici nequit.

Thef. XLVI.

Principes Imperii consequuntur jus Sessionis in comitiis atq; præcedentiæ statim à morte prædecessoris, non demum a petita vel impetrata ab Imperatore investitura.

Thef. XLVII.

Statutum quo bona ob defraudatum falsa professione censum fisco addicuntur, justum est.

E I N I S





VD-18

ULB Halle 3
003 487 318



SL

WDA7





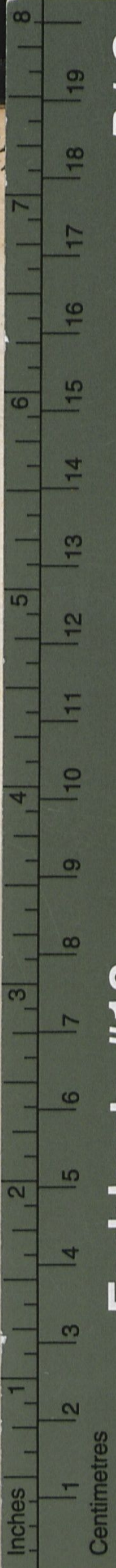

B.I.G.

Farbkarte #13

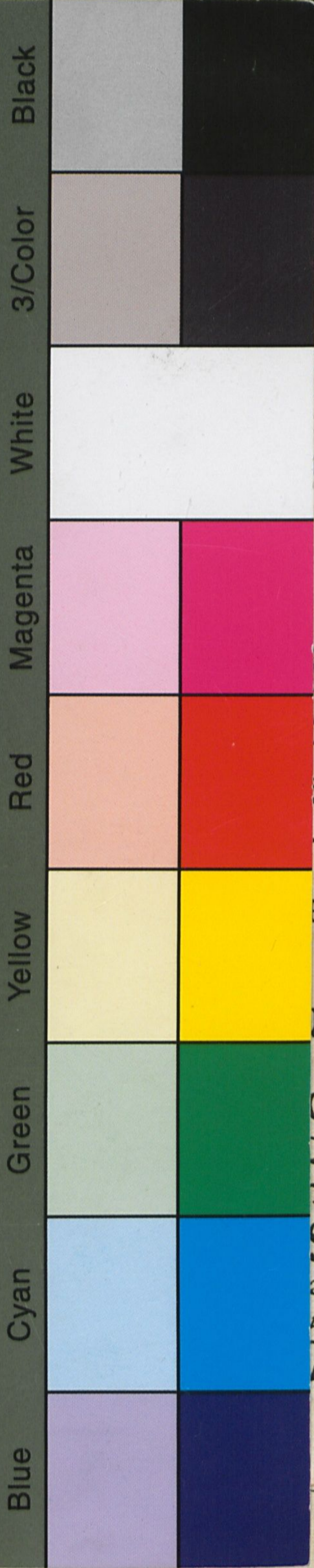

A. 30 1682, 3

35

...
 X
 NIFICI JCTORUM
 DINIS
 N
 T PERANTIQUA
 I UNIVERSITATE
 ESIDE
 R O
 EXCELLETISS.
 de SPINA
 C PROFESSORE
 NARIO
 ernum colendo
 AUGURALES
 R O
 NTIA
 TROQUE JURE
 T PRIVILEGIA
 ORALIA
 QUENDI
 n examini submittit
 S PLAPPERT,
 atiensis.
 ii 1682. h. l. q. f.
 LBERGÆ
 ONII, UNIVERS. Typogr.
 LBERGÆ,
 ONII VNIVERS. Typograph.

