



Erwerbslosigkeit gereigt, wie das Jahr 1928. Die... um die Verteilung des Sozialprodukts. Der... Die Sozialdemokratie ist aber nicht von jeder... Die hinter der Sozialdemokratie stehende... 19 Jahreer Suchhaus für den scheidenden Spion. Frau J. Juli. (Eig. Drachser).

um die Verteilung des Sozialprodukts. Der... Die Sozialdemokratie ist aber nicht von jeder... Die hinter der Sozialdemokratie stehende... 19 Jahreer Suchhaus für den scheidenden Spion. Frau J. Juli. (Eig. Drachser).

# Die Reaktion — die Sozialrevolution!

Leon Blum über die Aufgaben der Parteien der 2. Internationale Paris, 2. Juli. (Eig. Drachser). Die von Leon Blum anlässlich der Einweihung des neuen Hauses der Sozialistischen Partei... Er erklärte zu Beginn seiner Ausführungen, er glaube in Sicherheit voranzugehen zu können, doch das Kabinett... Die Sozialdemokratie ist aber nicht von jeder... Die hinter der Sozialdemokratie stehende...

## Dieser Generalangriff ist abgelehnt

worden. Sozialfürsorge und Sozialversicherung... Einwirkung der Staatsgewalt auf die sozialen Verhältnisse.

## Die Sozialdemokratie ist bereit

— das hat ihre Haltung bei den Disksamnahmen... Die Sozialdemokratie ist aber nicht von jeder... Die hinter der Sozialdemokratie stehende...

# England unter allen Umständen zur Räumung entschlossen

Verhandlungen nur über den Zeitpunkt London, 2. Juli. (Radioabmeldung).

Die Regierung hat, entgegen anderweitigen... Nach keine Verständigung über den Konferenzort. Paris, 2. Juli. (Radioabmeldung).

er sich gegen die Zeitungsmedien über seine... Der englische Bergbau. London, 2. Juli. (Eig. Drachser).

## Nach keine Verständigung über den Konferenzort

Paris, 2. Juli. (Radioabmeldung). Eine Verständigung zwischen Frankreich und England über den Konferenzort der diplomatischen Konferenz...

## Danzig wehrt sich gegen polnische Annexion

Danzig, 2. Juli. (Radioabmeldung). Anlässlich der von allen Parteien des Danziger Volkstages am 28. Juni erlassenen Freie-Annexionen für Deutschland...

erfi am Anlange des Kampfes zwischen... Der tote Dichter im Austerntwagen. Zum 25. Todestage Tschadow's - Ein Bewunderer deutscher Kultur - Die letzten Worte eines russischen Dichters: ein deutscher Satz!

unserer Wunsch so anfänglich leben! Tschadow... Eine deutsche Hämorrhoiden - Die deutsche Hämorrhoiden... Der tote Dichter im Austerntwagen.

## Erzog's Wunsch

Erzog hat aus Konstantinopel einen Brief an den "Daily Herald" gerichtet, in dem...

## Der tote Dichter im Austerntwagen

Zum 25. Todestage Tschadow's - Ein Bewunderer deutscher Kultur - Die letzten Worte eines russischen Dichters: ein deutscher Satz!

Der tote Dichter im Austerntwagen. Zum 25. Todestage Tschadow's - Ein Bewunderer deutscher Kultur - Die letzten Worte eines russischen Dichters: ein deutscher Satz!



wurde in Wänden eingericht. In dem Haus, das der vor 25 Jahren verlorene Meister Lenbach bewohnte, hat die Stadt die neu geschaffene Gemäldesammlung untergebracht.

## Dermann Jadowler wird Kantor

Unter dieser Ueberschrift lesen wir im "Vorwärts": Der bekannte Tenor Hermann Jadowler hat seine Bühnen- und Konzerttätigkeit endgültig aufgegeben.

## Eine Lenbach-Galerie

Der Direktor hat damals unerhörte Tagesgage von 3000 Mark. Seine Beibehaltung lag auf dem Gebiet der italienischen und französischen Oper, aber auch sein Singspiel, Singspiel und Zartmo waren Leistungen größter Formate.

erhielt die damals unerhörte Tagesgage von 3000 Mark. Seine Beibehaltung lag auf dem Gebiet der italienischen und französischen Oper, aber auch sein Singspiel, Singspiel und Zartmo waren Leistungen größter Formate.









Fahrt an die Anstalt
Nichtfest des Säuglingsheimes des Kreises Querfurt

(Von unserem nach Saucha entsandten Korrespondenten)

Wechsel im Kreisbauamt.
Die Gemeindefürsorge ist der Leiter des Kreisbauamts...

Blitzschlag in die Starckfittmleitung.
Drei Kinder schwer verbrannt.
Bei dem Wetter am Montagmorgen...

Kreisverwaltung des Kreises.
Die Kreisverwaltung des Kreises...

Kreis Querfurt u. Umgebung.
Unfall. Einem recht bedauerlichen...

Kreis Delitzsch

Delitzsch (Stadt)
Mitgliederversammlung der Partei.
Während man auf dem Parteitag...

Ellenburg

Ein Sanitätsauto des KRD.
Die Arbeiter-Samariter-Kolonie Ellenburg...

Waldrände. Der Brandrat weist besonders auf die Bekämpfung...

Säuglingswohne- und Mütter-berufungstendenzen.
Am Juli finden folgende Säuglingswohne- und Mütterberufungstendenzen statt:

Schwere Regenwolken hingen über der feuchtdampfen Erde...

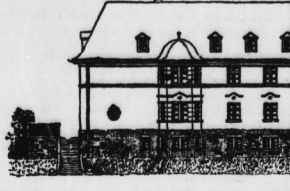

Die des Säuglingsheim werden soll.

Wetter, sondern auch eine gute Chance. In prächtigem Sommerkleide...

Säuglingen von unehelichen Müttern, dann mit solchen, die in städtischen Wohnungs- und Gesundheitsbehörden...

Am Montag feierte nun die Kreis- und Stadtverwaltung...

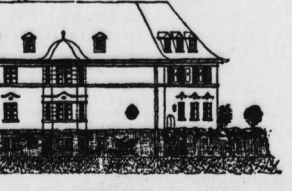

Die des Säuglingsheim werden soll.

Rachglohe Urkunde wurde in einer Metallplatte...

Die Mütter. Am 1. Juli 1925, als im Deutschen Reich...

Am Herbst vorigen Jahres begannen die Ausgabearbeiten im Frühjahr...

Das Heim ist folgendermaßen gebildet: Im Keller befinden sich...

Der Plan des Hauses ist entworfen von Kreisbaumeister...

Die Kosten für das Säuglingsheim und seine Unterhaltung...

Verkehrsmittel

Am Sonnabend gegen 13 Uhr ereignete sich an der Kreuzung...

Disziplinbildung

Trotzdem verurteilt wurden, durch Einberufung einer eigigen...

Aberflüssige und fehlende Schilder

An den beiden Wägen, Wagner und Beutemilch, hängen zwei Schilder...

Vom Kindererziehungsheim

Vom Kindererziehungsheim Rottmann führen die Kinder...

Die Kräfte der zum Amte eines Schöpfen und Gekochenen...

Leipziger Neuigkeiten

Doppelter Kindesmord? In Leipzig wurde eine verheiratete Frau...

Die Leipziger Sozialdemokraten. Der Verein der Sozial- und...

Kreis Zörgau

Zörgau (Stadt)

Reichsbannervermittlung

Die letzte Reichsbanner-Vermittlung fand am 28. Juni im Bürgergarten...

Reichsbannervermittlung

Die letzte Reichsbanner-Vermittlung fand am 28. Juni im Bürgergarten...

Kreis Zörgau

Zörgau (Stadt)

Reichsbannervermittlung

Die letzte Reichsbanner-Vermittlung fand am 28. Juni im Bürgergarten...









**Bereinskalender**  
 Das 592. Vereinsjahr beginnt am 1. Juli mit dem Sommerfest. In diesem Monat werden die Mitgliederversammlung und der Vorstandswahltag stattfinden. Der Vorstand besteht aus folgenden Mitgliedern: ...

**Stadttheater**  
 Heute, Dienstag, den 20. Juli, 20-23 Uhr: Der liebe Augustin  
 Operette von Leo Fall, Operette von Leo Fall.  
 Mittwoch, den 21. Juli, 20-23 Uhr: Gräfin Mariza  
 Operette von E. Kailman

**Walhalla**  
 Nr. 4, Weinhaus, Telefon 28388. Schachloren durch Drahtstrahlen leiten d. Gausleiter Hermann Job in dem tollen Dampfschlaf.  
**Hermann, was bist du gemein!**  
 Ein lustiges Drama und Fäule in 3 Akten von Hermann Job. (Bem. Preise ab 60 Pfg.)

**Weinberg-Terrassen**  
 Mittwoch nachmittag  
**Volkstüml. Konzert**  
 Im Abendkonzert  
**Walzer u. Operetten**

**Möllers Rosengarten.**  
 Eine der vornehmsten und herrlichsten Gartenlokalen mit angelegten Abendessen.  
 Jeden Dienstag und Donnerstag nachm. 4 Uhr: Künstler-Konzert!  
 Eintritt frei. Bei schlechtem Wetter im Saale: (Besondere Empfehlung für meine Saal- u. Kellerei!)  
 (Aus anderen Städten)

**Betten, Anlet und Bettfedern**  
**Damen, Kleiderstoffe**  
 Taucht mich produktiv in Bettens-Extrakt-Gehalts von **Erlich Mellings, Halle a. S.**  
 Ludwig-Wucherer-Str. 12. Telefon Nr. 29326.  
 ● Bettfedern-Reinigung täglich in Betrieb

**Verleih**  
 von mod. Gesellschaftungskleidern jegl. Art. **Otto Huck, Lückengasse 1** Ude. Copienstr. d. a. Stadttheater.

**Zigarren**  
 liefert 387  
**H. Schütze**  
 Wühnerböbe 2.

**Der große Saison-Ausverkauf**  
 bringt ungewöhnliche Preisvorteile  
 Woll- und Wasch-Kleiderstoffe  
 Seidenwaren  
 Strümpfe und Socken  
 noch in großen Mengen

**29,-**  
 11. Veranlassung 37.-  
 norm.  
**M. Ehrlich**  
 Halle  
 Leipziger Str. 69  
 Zahl-Anerkennungen

**Bad Wittekind**  
 Mittwoch, den 3. Juli, 7/7 Uhr:  
**Symphonische Morgenmusik**  
 Ab 4 Uhr.  
**Brunnenfest**  
 mit Mitwirkung des Hall. Symphonie-Orchesters und Emil Klöpfer mit seinem Kammer-Orchester, Symphonie-Orchester, Tanzkapelle Frauenhof, Rosens Symph. (Tanzen); Festl. Illuminationen des Kurparkes; Handover.  
 Tanz auf drei Orlaen im Frohn und im Saal (Gesamt. Hall. Symphonie-Orchester, Tanzkapelle Frauenhof, Rosens Symph. (Tanzen); Festl. Illuminationen des Kurparkes; Handover.  
 Eintritt 1 Mk., für Abonnenten 10 Pfg.

**Modernes Theater**  
 Zum 1. Mal:  
**Grinzing in Halle**  
 Schöpfung des Original  
**Grinzing Ensemble**  
 aus dem Österreich-Opern-Orchester  
 Komposition (Vertrieb)  
 Die ersten Herren  
 erste Kapelle  
**6 Künstler**  
 die humor in der Stadt bringen.  
 Ingeungens des Beifalles von  
 8 Uhr abds. bis 2 Uhr früh.  
 Eintritt frei! Garberbe 50 Pfg.

**Schillers Garten, Seide**  
 Regelmäßig Dienstag und Donnerstag ab 20 Uhr der beliebte  
**Gesellschaftstanz**  
 im Saal (Kapelle Roscher)

**Familien-Rezeption**  
 Am 1. Juli 1/2 Uhr entsteht hier noch langem Leben meine liebe Frau, unsere gute Mutter, Frau  
**Elisabeth Hansen**  
 geb. Winter  
 Dies legt hierbetreffend an  
 Johann Hansen nebst Kinder  
 Wortführer S.  
 Gündelungsfeier findet am Donnerstag 3 Uhr statt.

**Zufriedenheit**  
 Die Kundinnen der...  
**Elisabeth Hansen**  
 geb. Winter  
 Dies legt hierbetreffend an  
 Johann Hansen nebst Kinder  
 Wortführer S.  
 Gündelungsfeier findet am Donnerstag 3 Uhr statt.  
 (Aus anderen Städten)

**Zufriedenheit**  
 Die Kundinnen der...  
**Elisabeth Hansen**  
 geb. Winter  
 Dies legt hierbetreffend an  
 Johann Hansen nebst Kinder  
 Wortführer S.  
 Gündelungsfeier findet am Donnerstag 3 Uhr statt.  
 (Aus anderen Städten)

**Witxburger Bürgerbräu**  
**Kafforenting**  
 Einer geehrten Einwohnerschaft von Halle und Umgebung zur gef. Kenntnis, das ich das obige Lokal käuflich erworben habe und ab 1. Juli in Bewirtschaftung nehme.  
 Es wird mein Bestreben sein, aus Küche und Keller nur das Beste zu bieten. Der Siphon-Versand wird in der bisherigen Weise weitergeführt.  
 I. V.:  
**Hermann Bernhardt**  
 Gastwirt

**Umpressen**  
 schnell, billig, größte Formen Auswahl  
**Walzer-Hall**  
 Deutschlands größtes Spezialunternehmen  
 Leipzig, Filiale Halle, nur Gr. Ulrichstr. 17

**KUR MARK**  
**COGARETTE**  
 Die Cigarette der neuen Epoche!

Sonntags-Ausflugsfahrt nach **Harzgerode Alexishaus**  
 am 7. Juli 1939 in der Halle-Hettstedter Eisenbahn bis Polleben und von dort mit Sonderbus nach Harzgerode. Abfahrt Bahnhof Halle-Klaustor 6.40. Ankunft Harzgerode 9.40. Rückfahrt Harzgerode Bahnhof 19.00. Ankunft Halle-Klaustor 22.00.  
 Preis für Hin- und Rückfahrt 4.00 RM. Kostenlose Führung, Verkauf ab Dienstag, den 2. Juli, bei der Fahrkarten-Ausgabe Halle-Klaustor und Verkehrsrot Roter Turm bis 6. Juli 18.00 Uhr. Alles Nähere enthalten die Aushänge.  
**Halle-Hettstedter Eisenbahn.**

**Kauft nur bei unseren Interenten**

**Standuhren**  
 mit prachtvollem Gongschlag  
 Ueber 100 Stück zur Auswahl mit Garantie  
 Zahlungserleichterung  
**N. Schindler**  
 Kl. Ulrichstr. 35.  
**10 Proz. Rabatt!**  
 Schuhhaus, Lederhandlung und mech. Schuhreparatur  
**Otto Rösel**  
 Gehäufte-Möbeln, Telefon 236

**3. Nachtrag**  
 zur Ordnung betr. die Erhebung von Gebühren für Benutzung der städtischen Wasserleitung im Bezirk der Stadt Delitzsch vom 20./25. März 1924.  
 Artikel I.  
 Die §§ 1, 2, 3, 6 und 7 werden außer Kraft gesetzt und erlassen folgende Fassung:  
 § 1. Gebühr für Entnahme von Wasser aus der Wasserleitung.  
 Die Eigentümer von Gebäuden jeder Art und Gärten pp. haben für die Entnahme von Wasser aus der städtischen Wasserleitung eine Benutzungsgebühr zu entrichten.  
 Die Gebühr beträgt: bei einem Jahresverbrauch bis zu 800 cbm 26 Pfg. pro cbm, für die weiteren 800 bis 600 cbm 26 Pfg. pro cbm.  
 Von Großabnehmern ist bei einem Verbrauch von über 600 cbm ein Betrag von 26 Pfg. pro cbm zu erheben.  
 Für Neubauten im Stadtbezirke sowie zu Bau-, Chauffierungs- oder sonstigen vorübergehenden Zwecken ist die Wasserentnahmegebühr nicht, jedoch nicht verpflichtet, Wasser zum Preise von 25 Pfg. für den cbm abzugeben. Außerdem sind die dadurch entstehenden Kosten, deren Höhe nach dem Wassermesser-Durchmesser einer besonderen Vereinbarung vorbehalten bleibt, von dem Entnehmer zu tragen. Bei Neubauten ist stets ein besonderer Wassermesser für das Brauchwasser zu legen und die Entnahme durch den Wassermesser des Nachbargrundstücks nicht gestattet.  
 Die von jedem Grundstücksbesitzer zu zahlende Mindestabgabe beträgt bei einem Wassermesser-Durchmesser:  
 von 30 mm jährlich 18 RM.  
 von 25 mm jährlich 15 RM.  
 von 30 mm jährlich 30 RM.  
 § 2. Kontrolle der Wasserentnahme.  
 Zur Kontrolle des Wasserentnahmungs wird von der Wasserwerkverwaltung auf Kosten der Stadt für jede Zuleitung von Dampfrohr zum Grundstück ein Wassermesser angebracht.  
 Der Wasserentnehmer darf an dem von der Stadt gestellten und eingestellten Wassermesser und dessen Zubehör keinerlei Veränderungen vornehmen und hat für jede entstandene Beschädigung, welche durch seine eigene oder durch die Schuld Dritter herbeigeführt worden ist, aufzukommen.  
 Jedwede eigenmächtige Reparatur pp. an Wassermessern oder Wasserschloß und Anlagung derselben ist streng untersagt.  
 § 3. Aufnahme des Wasserentnahmungs.  
 Der Stand der Wassermesser wird in der Zeit vom 20. des letzten bis zum 10. des folgenden Quartalsmonats von Beamten des Wasserwerkes, auf Wunsch unter Zuziehung des Wassermessers, aufgenommen.  
 Die zum Wassermesser angelegte Wassernette ist vom Wasserentnehmer zu halten, auch wenn das Wasser durch einen Defekt in der Privatleitung verlorengegangen ist.  
 § 4. Zahlungstermin.  
 Der Wassermessungs ist in der Regel vierteljährlich binnen 3 Tagen nach Empfang der Rechnung an die Stadtverwaltung zu zahlen, jedoch heißt es beim Wasserwerk (Wasserwerkverwaltung) in besonderen Fällen die Verabreichung in längeren oder längeren Zwischenräumen zu fordern.  
 Einpässe gegen die Höhe des ermittelten Wasserentnahmungs sind innerhalb 8 Tagen nach Ausstellung der Rechnung bei dem Wasserwerk (Steueramt) mündlich oder schriftlich anzubringen.  
 § 5. Verbriefene Bestimmungen.  
 Bei Ausbruch eines Feuers ist die Verwallung beauftragt, alle Wasser nach der Brandstätte zu leiten und die Zuleitung für die Dauer des Brandes zu schließen.  
 Der Beschädigte eines Grundstücks ist insoweit von dem Besitz-Vorgänger als von dem Besitz-Vorgänger der Wasserwerkverwaltung (Steueramt) anzugeben, andernfalls haftet der alte Besitzer neben dem neuen Wasserentnehmer der Stadt so lange, bis er die Anzeige ertheilt, oder bis er vom Wasserwerk von seiner Verpflichtung entbunden wird.  
 Den mit behördlichem Auftrags versehenen Beamten des städtischen Wasserwerkes ist jederzeit Zutritt zu den Räumlichkeiten zu gestatten, in denen die Wasserleitung, Wassermesser nebst Zubehör usw. angebracht sind.  
 Die Wasserwerkverwaltung ist beauftragt, bei Wiederhandlungen gegen die Bestimmungen dieser Ordnung oder auf besondere Anordnung bis zur ordnungsmäßigen Herstellung der Leitung die betreffende Leitung zu schließen. Die Kosten für Reparatur und Wiederherstellung der Zuleitungen trägt der Grundstücksentnehmer.

**Artikel II.**  
 Dieser Nachtrag tritt mit dem Tage der Veröffentlichung in Kraft.  
 Delitzsch, den 13. Februar 1929.  
 Der Magistrat,  
 gez.: Unterjoch.  
 Delitzsch, den 19. Februar 1929.  
 Die Stadtverordnetenversammlung,  
 gez.: Unterjoch.  
 Verabschiedet  
 Der von den städtischen Körperschaften zu Delitzsch unterm 12./19. Februar 1929 beschlossene III. Nachtrag zur Ordnung betreffend die Erhebung von Gebühren für Benutzung der städtischen Wasserleitung im Bezirk der Stadt Delitzsch vom 20. und 25. März 1924 wird genehmigt.  
 Harzgerode, den 7. März 1929.  
 Namens des Bezirksausschusses.  
 Der Vorsitzende,  
 In Vertretung, gez.: Unterjoch.

**Veröffentlichung**  
 Delitzsch, den 1. Juli 1929.  
 Der Magistrat,  
 Dr. Baumgarten

**Universitäts- und Landesbibliothek Sachsen-Anhalt**

BCO A-G HALLE 1/2 GROSSE STEINSTR. 86-87. MARKT 21