

AB

S 5247

Handwritten scribble or signature

A



R 20

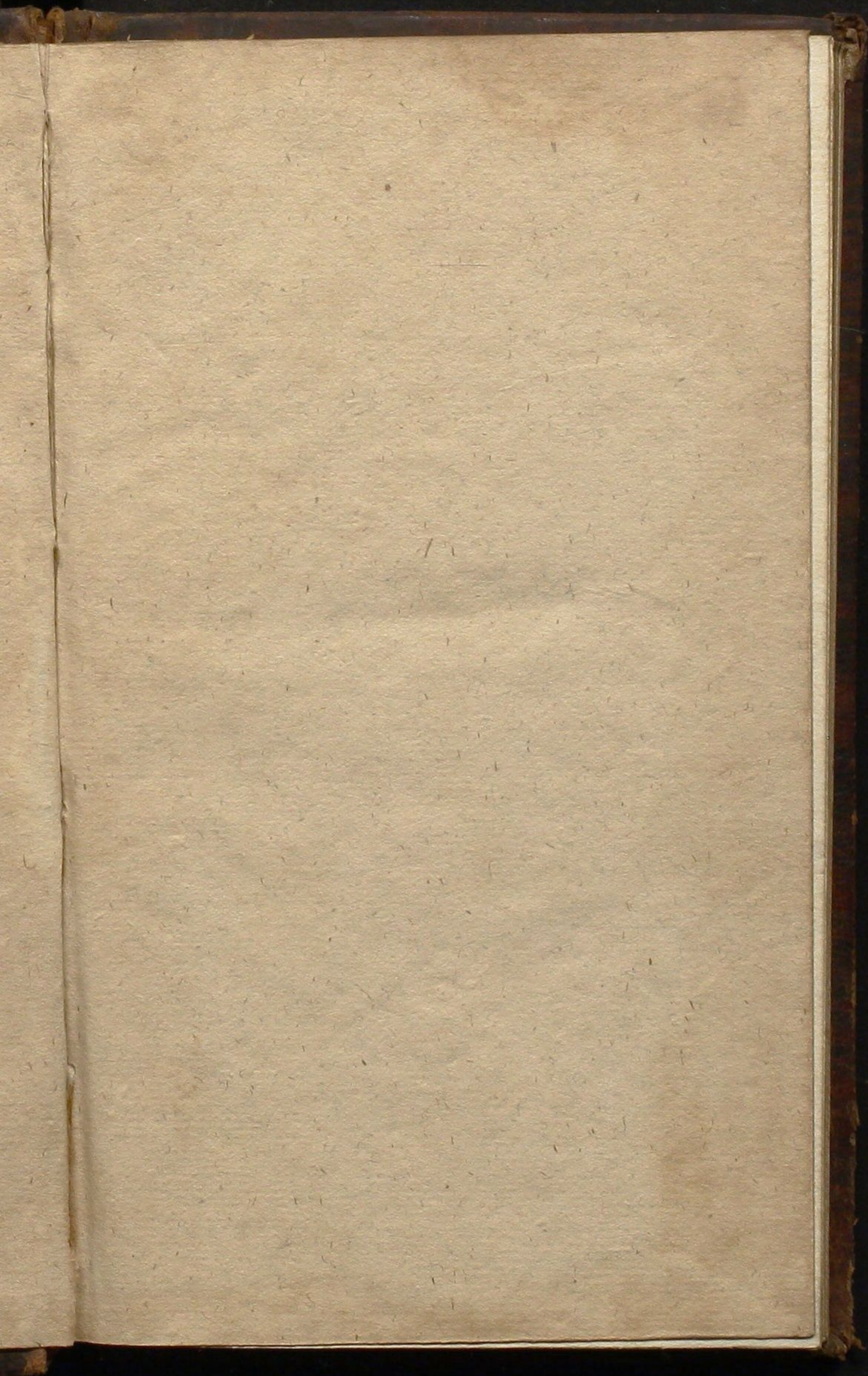

LA
GERMANIA VIVENTE,
CALENDARIO

*Per l'anno della nostra
Redenzione*

1695.

Nel qual si vedono li giorni, & anni natalizii di tutti li Prencipi, e Prencipesse viventi di tutta la Germania.

OPERETTA
di Nic. di Castelli P. P. in Halla, e
Segret. di S. A. S. E. di Brand.



LA
GERMANIA VIVENTE,
CALENDARIO

Per l'anno della nostra
redenzione

1892

Nel quale vedono i giorni, e
in natalizi di tutti i Principi e Princesse
pelle viventi di tutta la
Germania.

OPERETTA

di Nic. di Casselli P. P. in Halle,
Seeger di S. A. S. E. di Brand.

1892



DEDICATO

con tutta humiltà

All' Alt. Ser. Elett.

di

FEDERICO III.

Potentiff. Elett. di Brand.

Sigr. mio

Sempre Clementissimo.

DEDICATO

con tutta humilitá

All. Alt. Ser. Emr.

di

FEDERICO III.

Potenti. Elet. di Brand.

ser. mio

sempre Quamvis.



Ser. Elett. Alt.

Quon quella humiltà
che si convien alla
Magnanimità dell'
Animo Eroico, & all' Al-
tezza dello Stato di si Gran
Principe, e che si richiede
in un fedel, & obligatissi-
mo suddito, del qual No-
me, benchè indegnamen-
te, mi glorio, dedico all' A.
V.S.E. la presente operet-
ta, solo stimata degna di
Tanto Protettore per la
Maestà di Tanti Nomi di
Deità Celesti, e Terrestri
in essa contenuti. Spero,
che

che l' A. V. S. E. risguardando all' innata Generosità del proprio Animo la risguarderà con quell' occhio benigno, col qual s'è degnata fin hora di soffrir questa poca indegna polve sotto le Potentissime Ali di questa Generosissima Aquila, alla qual mentre supplico ogn' hora dal Cielo giorni infiniti, sereni, e prosperi mi confacro.

Di V. A. S. E.

*humiliss. & ossequiosiss.
Servo, e Suddito
Nic. di Castelli.*

CALENDARIO

per l' anno

1695.

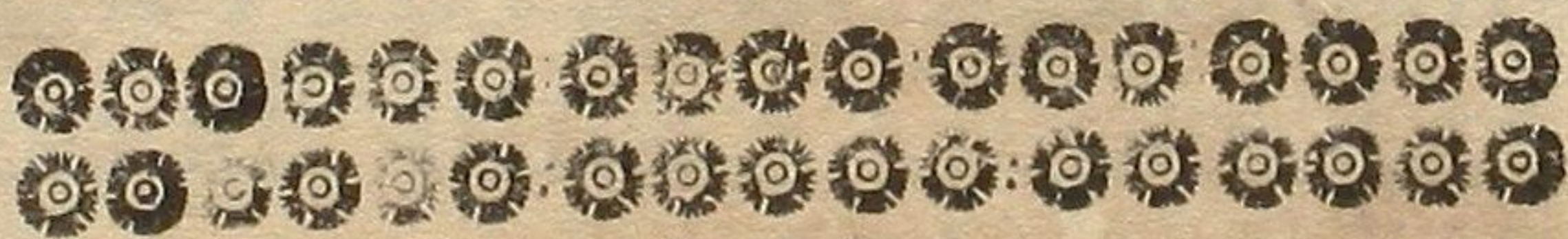

Espliatione delle abbreviature contenute nelle colonne destre nelle quali si contengono li giorni proprii Natalitii di tutti li Prencipi e Prencipesse viventi dell' Alemagna, coll' anno della di loro felicissima nascita.

Mar. Significa Margravio, ò Margravia di Brandenburgo.

D. Duca, ò Duchessa.

P. Prencipe, ò Prencipessa.

Co. Palat. Conte, ò Contessa Palatina.

Land. Landgravio, ò Landgravia d' Hassia.

N. nata, *ved.* vedova. *it.* item, ò ancora.

Sve. Svecia *Dan.* Danimarca.

Arcid. Arciduca, ò Arciduchessa d' Austria.

Sass. Sassonia. *Bav.* Baviera.

Hols. Holfatia, ò Holstein. *Bran.* Bransuic ò Luneburgo.

Mec. Meclenburgo *Wirt.* Wirtenberga.

In Secondo luogo è da notare, che l' (*A*) significa l' anno della nascita particolare à ciascheduno, & è posto sempre al giorno della natività medema.

In terzo luogo è da notare, che molti giorni si ritrovano in bianco, per non haver trovato alcun

Prencipe ò Prencipessa vivente, ch' in quelli sia nato.



*Espllicatione delle Lettere
o vero abbreviature contenute
nell' Almanacco appresso li giorni.
nelle colonne sinistre.*

C. Giorno cattivo, ò sfortunato. *CC.* pessimo.

C S. Cava sangue. *VC.* v' à caccia.

P M. Piglia medicina. *S.* Sereno.

C. t. Cattivo tempo. *n.* neve *f.* freddo.

S. Sole. *V.* vento. *t.* tempesta. *i.* incostante.

L n. Luna nuova. *p 4.* primo quarto.

L p. Luna piena. *u 4.* ultimo quarto.

St. n. Stilo nuovo. *St. v.* Stilo vecchio.

Dom. Domenica. *Lu.* Lunedì,

Mar. Martedì. *Mer.* Mercordì.

Gio. Giovedì. *Ven.* Venerdì.

Sab. Sabato. *Vig.* Vigilia.

La Lettera Domenicale. *st. n. B.* *St. v. F.*

Epatta *st. n. 15.* *st. v. 25.*

Ciolo solare 24. Inditione 3.

Le Feste Sono notate con Lettere Simili à queste.

GENNARO

1.

2.

3. In questo giorno è nata Elisabetta Dorotea,
vedova di Hattia Darmstat, nata Duchessa
di Sassonia Gota l'anno 1640.

4.

5. Mauritio D. di Sass. Weisensfels. A. 1676.

6. E-

GENNARO 1695.

AQUARIO domina dalli 20. Gennaro sino alli 18. di Febraro, & inclina l'huomo ad haver una gamba alquanto più grossa dell'altra, sarà sanguigno, e colerico, & è segno occidentale, aereo, caldo, et humido, mascolino, diurno, & abondante di sangue: del sapore ne tiene il dolce, & è segno fisso, obliquo, o tortuoso, ascendente, & è segno di Scorpione: e delli corpi humani domina le gambe, & è casa di Saturno, e fa l'huomo flemmatico: delli metalli domina il piombo, & quelli che nascono sotto questo segno saranno discreti, e di sottil'ingegno, belli dicatori, e ben creati, e fortunati, ma spesso infermi. Li suoi pericoli sono nelli anni 33. 42. 58. 75. 80.

<i>Vecchio</i>	<i>Scito.</i> e giorni.	<i>Nuovo.</i>
1. <i>La Circoncisione.</i>	<i>Mar. S. Iginio.</i>	11.
2. <i>Abel.</i>	<i>Mer. Rainoldo. F.</i>	12.
3. <i>Enoc.</i>	<i>Gio. Ilario. S. F.</i>	13.
4. <i>Mattusalem.</i>	<i>Ven. Felice. C.</i>	14.
5. <i>Simeone.</i>	<i>Sab. Mauro. Ln. C.</i>	15.
	A 3	6. <i>L' Epi.</i>

E.



6. Eleonora Madalena Tereſia Imperatrice
 Auguſtiſſima A. 1655. Vivat.
 it. Chriſtiano D. di Saſſ. in Eiſenberg A.
 1653.
 it. Eliſabetta Giuliana Franceſca Land. A.
 1681. in Bingenheim.
7. Guglielmina Maria Land. A. 1678. in Bin-
 genheim.
8. Giorgio Land. A. 1691. Caſſel.
 it. Maria Anna Joanna Luifa Land. 1685.
 in Wanſrid.
9. Enrica Agneſa n. P. d' Anhalt A. 1674.
- 10.
11. Chriſtiano Auguſto D. d' Hols. Gottorp. A.
 1673.
12. Edviga Eleonora D. di Saſſ. Mersburg. n. D.
 di Meclenburgo Guſtrov. A. 1666.

6. *L' Epifania.* *Dom. Marcello. CC.* 16.
Dom. 2. dopo l' Epif.
7. *Giuliano.* *Lv. Antonio. CC.* 17.
8. *Erardo.* *Mer. Prisca. Pm. CS.* 18.
9. *Beato.* *Mer. Sara. CS.* 19.
il sol entra in aquario.
10. *Paulo 1. Erem.* *Gio. Fab. e Sebas. I.* 20.
11. *Iginio.* *Ven. Agnesa. C. N.* 21.
12. *Rainoldo.* *Sab. Vincenzo. C. P. 4.* 22
- A 3 13. *Ilario*

13.

14. Eleonora Madalena n. P. di Brandenburgo
Barait A. 1673.
it. Alberto Federico Mar di Brand. Berlino
A. 1672.

15.

16. Giorgio Guglielmo D. di Brans. Zell. A. 1624.
it. Dorotea Co. Palat. in Valdenz. A. 1658.

17. Carlo Guglielmo Marchese di Baden A. 1679.
it. Henrico Casimiro P. di Nassau, A. 1657.

18. Dorotea Sofia D. di Hols. Plöen, n. P. di
Braunsf. A. 1653.

19. Sofia Amalia n. P. d' Hols. Gottorp. A. 1670.
it. Guglielmina Luisa n. P. di Saff-Mai-
nung. A. 1686.
it. Filippo Co. Palat. in Su'zbac. A. 1630.

20. Gio-

13. Ilario. Dom. Emerentiana. 23.

Dom. 1. Dopo l' Epif.

Dom. 3. dopo
l' Epif.

14. Felice. Lu. Timoteo. C. N. 24.

15. Mauro. Mar. Convers. di S. Paolo. 25.

16. Marcello. Mer. Policarpo. V. 26.

17. Antonio. Gio. Gio. Grifostomo. 27.
C. S.

18. Prisca. Ven. Carlo. F. CS. 28.

19. Sara. Sab. Samuele. I. 29.

A 5

20 Feb.

20. Giovanna Guglielmina n. P. di Sass. Wei-
senfels A. 1680.

21. Francesca, Sibilla Augusta n. P. di Sass-La-
venburg, Marchesa di Baden. A. 1675.

22. Dorotea Maria n. P. di Sass Gota, A. 1674.
it. Isabella Carlotta n. P. di Nassau. A. 1692.

23. Ulrica Eleonora n. P. Reale di Svezia. A.
1688.
it. Violanta Beatrice n. D. di Baviera, Gran
Duchessa di Toscana A. 1673.

24. Carlo Alleffandro D. di Wirtemberga in
Stuttgart. A. 1684.

25.

26. Ulrica Erdmut n. P. di Wirt, in Bernstat.
A. 1689.

27. Chriis-

20. *Fab. e Sabast. Dom. Adelgunda.* 30.
Dom. della Settagesima. L P.

21. *Agnese. Lu. Virgilio. F.* 31.
NB. Febraro. St. N.

22. *Mincenzo. Mar. Ignatio. VC. CS.* 1.

23. *Emerentiana. Mer. La Purific.* 2.

24. *Timoteo. Gio. Biagio. CS.* 3.

25. *Con. di S. Paulo. Ven. Veronica. C. CT.* 4

26. *Policarpo. Sab. Agata. CS. S.* 5.

Gio.

27. Christiano Ulrico P. di Wirt. in Bernstat.
A. 1691.

ii. Francesco Alleffandro P. di Nassau. A.
1674.

28.

29. Maria Amalia s. P. di Nassau. A. 1689.

30. Maria Anna &c. Co Palat. A. 1693.

31.

Fe-

- tar. 27. Gio Chriſoſtomo. Dom. Dorotea. 6.
Dom. della Seſſageſima. C. F.
- A. 28. Carolo. Lu. Ricardo. U4. 7.
29. Samuele. Mar. Salomone. CS. 8.
30. Adelgunda. Mer. Apollonia. VC. 9.
31. Virgilio. Gio. Scolastico. C.N. 10.
Avviſi per conſervar la ſanitò.

In queſto meſe non Lavar la teſta, nè cavar ſan-
 gue, per quanto puoi. Beve à digiuno del pepe
 peſto con buon vino. Non mangiar coſe ſala-
 te. Piglia dell' Elettuario caldo. Fuggi
 i crepuſcoli.

FEBBARO

FEBBARO.

1. Leopoldo Lodovico Co. Palat. in Valdenz.
A. 1625.

2.

© SARONI

2. Chris.



FEBBARO

Pesce domina dalli 18. di Febraro fino li 20.
 di Marzo, & inclina l' huomo di petto largo, di
 testa piccola, di bella barba, di faccia grande, di
 poco sonno, di bianco colore, & occhi rotondi, &
 è segno settentrionale aquatico, freddo, & hu-
 mido, femminile, notturno, flemmatico, e dal sa-
 pore ne tiene il falso, & è segno commune. obli-
 quo, ò tortuoso, ascendente, & obediante al
 segno di Libra: e delli corpi humani domina li
 piedi, & è casa di Giove: delli metalli domina
 lo stagno: chi nasce sotto questo segno haverà
 gran travagli in gioventù, ma nella vecchiaia fa-
 rà huomo da bene, & atto à governare: fortuna-
 to, e viaggierà volentieri, in questo segno non
 medicar li piedi, è buono à cavarli sangue, e pigli-
 ar medicine. Li suoi pericoli sono nelli anni 15.
 30. e 78.

1. Brigita.

Ven. Eufrosina. V.

II.

2. Purificazione.

Sab. Eulalia. V.

12.

3. Biagio.

3. Christiano Alberto D. d' Hols. Gottorp. A.
1641.

it. Federico Emanuele Mar. di Brand. in
Culmbac. A. 1692.

4.

5. Augusto D. di Sass. Mersburg. A. 1655.

it. Luisa Christina n. Land. di Hassia. Co di
Stolberg. A. 1636.

it. Mauritio Guglielmo P. di Sass-Mers-
burg. A. 1688.

6. Augusta Maria n. D. d' Hols. Marchesa di Ba-
den Durlac. A. 1649.

7. Carlo Federico P. di Wirt. in Bernstat. A.
1690.

8.

9.

10. An-

3. Biagio. Dom. Benigno. I. 13.
Dom. della Quinquagesima. Ln.

4. Veronica. Ls. Valentino. 14.

5. Agata. Mar. Faustino, C. I. 15.

6. Dorotea. Mer. Giuliana. I. 16.
Le Ceneri.

7. Ricardo. Gio. Policrone. C. I. 17.

8. Salomone. Ven. Concordia. CS. 18.
il sol entra in Pesci.

9. Apollonia. Sab. Sim. Ap. 19.

B

10. Scola.

10. Anna Caterina *n.* Co. di Nassau, Reingravio
in Daun *A.* 1653.

11. Elisabetta Carola *n.* P. d' Anhalt, D. di
Hols. Linea di Plöen. *A.* 1647.

12.

13. Anna Dorotea P. d' Hols. Gottorp, e Coa-
diutrice di Quedlinburg. *A.* 1640.

14. Giovan-Giorgio P. d' Anhalt in Bernburg.
A. 1674.

it. Enrietta Dorotea *n.* P. d' Oeting, P. di
Nassau Idstein. *A.* 1672.

it. Teodoro Co. Palat. in Sulzbac. *A.* 1659.

15.

16. Giuliana Sibilla P. di Meclenburg. *A.* 1636.

17.

avia 10. Scolastico- Dom. Patientia. 20.
Dom. 1. di Quadragesima. p 4.

di 11. Eufrosina. Lu. Esaia. I. 21.

12. Eufalia. Mar. La Cat. di S. Pietro. 22

13. Benigno. Mer. Sereno. I. 23.
4. tempore. Vig. St. n.

14. Valentino. Gio. Mattia Apost. I. 24.

15. Faustino. Ven. Vittorino. V. 25.

16. Giuliana. Sab. Claudiano. VC. 16.

17. B 2 17. Po-

17.

18. Sofia Luisa n. D. di Wirt. Stutgart, Ma
di Brand. Barait. A. 1642.

19. Federico Guglielmo P. di Saff-Mainung
A. 1679.

20. Federico Guglielmo Adolfo P. di Nassau
A. 1680.

21. Guglielmo P. Regio *quarto-genito* di Dani
marca A. 1687.

it. Silvio Federico D. di Wirt. in Oels. A. 1651

it. Madalena Giuliana Co. Palat. in Bisch
vveiler. A. 1686.

22. Sofia Carlotta P. di Wirt. Stutgart. A. 1671

it. Luisa Elisabetta P. di Wirt. in Bernstat A.
1673.

it. Amalia Land. in Filipsthal. A. 1684.

it. Elisabetta Giovanna Co. Palat. di Val
denz, v. di Giovanni Reingravio in Mör
chingen A. 1653.

23. Christiano .P. di Saff-Weisensfels. A. 1682.

24

17. Policrone. *Dom. Martiale.* 27.
Dom. 2. di Quaresima.

18. Concordia. *Lu. Macario. C. N.* 28
NB. Marzo St. N.

19. *Sim. Ap.* *Mer. Albino. I. L p.* 1.

20. Patientia. *Mer. Simplicio. VC.* 2.

21. Efaia. *Gio. Cunigunda. C.* 3.

22. Cat. di S. Piet. *Ven. Adriano. PM. F.* 4

23. Sereno *Sab* *Eusebio. PM.* 5.

B 3

24. Mar-

24. Volrado P. di Nassau. A. 1635.

25.

26. Gustavo Adolfo D. Mechlenburg Gustrov.
A. 1633.

it. Lodovico Co. di Nassau. A. 1661.

it. Giorgio Augusto Samuele P. di Nassau.
A. 1665.

27. Massimiliano Emanuele P. di Wirt. Stutt-
gart. A. 1689.

28.

MAR.

24. *Mattia Ap.* *Dom. Gottfredo.* 6.
 Dom. 3. di Qua.

25. *Vittorino.* *Lu. Perpetua. C.* 7.

26. *Claudiano.* *Mar. Filemone. U 4.* 8.

27. *Martiale.* *Mer. Prudentio. F.* 9.

28. *Macario.* *Gio. Micheo. I.* 10.

In questo mese Cava Sangue. Purga, piglia mel
rosato La mattina, mangia allesto, e Lascia
l' arrosto.

B 4

MAR-

MARZO.

1. Carlo D. di wirt. in Juliusburg. A. 1682.

2. Eleonora Federica P. di Saff-Mainung. A.
1683.

it. Edviga Luisa Land, A. 1675.

MARZO.

Ariete domina dalli 20. di Marzo infino
 alli 20. d' Aprile, & inclina l'huomo con capelli
 affai, e crespi, che tirano al bianco, d' aspetto
 buono, picciole orecchie, e collo lungo, è segno
 orientale, igneo, & è caldo, e secco, mascolino,
 diurno, colerico; delli sapori ne tiene l'amaro,
 è anche segno mobile, obliquo ò tortuoso, ascen-
 dente, & obediante al segno di Vergine, e delli
 corpi humani, domina la testa, la faccia, & è casa
 di Marte, delli metalli domina il ferro, la sua na-
 natura lo farà pacifico, farà huomo di giu-
 ditio, la sua inclinatione, è d' insegnar altri, farà
 reale, di giusto consiglio, & inclinato à viaggiare,
 e trattar matrimonii, & in questo segno è buono
 cavarli sangue dal braccio, e pigliar medicine.
 Li suoi pericoli sono nelli anni 12. 30. 75.

1. Albino. *Ven.* Costantino. 11.

2. Simplicio. *Sab.* Gregorio. 12

B 5

3. Cito

3.

4. Christiana P. di Saff-Eisenberg. A. 1679.
it. Dorotea Carlotta Mar. in Culmbac. A.
1691.
it. Ferdinando Christiano, & Ernesto Fer-
dinando P P. di Branfuic Gemelli. A. 1682.
5. Sofia Eleonora P. di Branfuic. A. 1674.

6.

7.

8. Augusto Guglielmo P. di Bran. Wolfenbu-
tel. A. 1662.
it. Sofia Eleonora Co. di Nassau. A. 1669.
it. Sofia Edviga P. di Nassau. A. 1609.
9. Sofia Augusta n. P. d' Anhalt Zerbst,
D. di Saff-Weimar, A. 1663.

10.

3. Cunigunda. Dom. Ernesto. S. F. 13
Dom. 4. di Quares.

A. 4. Adriano. Lu. Zacaria. 14.

5. Foca Mar. Longino. Ln 15.

6. Gotfredo. Mer. Gabriele. C. 16.

7. Perpetua. Gio. Gertruda. I. 17.

bu- 8. Filemone Ven. Patricio. C. 18.

669. 9. Prudentio. Sab. Giuseppe. n. 19.
bst,

10.

109

10. Guglielmo Land. Cassel *A.* 1682.
it. Carlotta Augusta P. di Sass-Mersburg
A. 1691.

11.

12. Mauritio Guglielmo D. di Sass-Weitz *A.* 1664.
it. Federico Augusto D. di Wirt. in Neu-
stat. *A.* 1654.

13.

14. Maria Eleonora *n.* P. d' Anahalt-Deffau,
ved. del P. Razvil. *A.* 1671.
it. Sofia Madalena Elisabetta P. d' Oe-
ting. *A.* 1691.

15.

16. Sofia Dorotea P. di Bran. Hannover. *A.*
1687.
it. Christina Luisa *n.* P. d' Oeting, D. di
Bransuic. *A.* 1671.
it. Christina Sofia P. d' Ostfrisia. *A.* 1688.

17.

10. Micheo. *Dom.* Gioachimo. 20.
Dom. 5. di Quares.
Il Sol extra in Ariete.
Principio di Primavera.
Giorni eguali.
11. Constantino. *Lu.* Benedetto. 21.
12. Gregorio *Mar.* Raffaele. *p 4.* 22.
13. Ernesto. *Mer.* Teodorico. 23.
14. Zacharia. *Gio.* Casimiro. *I.* 24.
15. Longino. *Ven.* L' Annunciazione. 25.
16. Gabriele. *Sab.* Emanuele. 26.

17. Carlo Lodovico Enrico P. di Nassau. *A.*
1682.

18. Carlo Augusto Mar. in Culmbac. *A.* 1663.

19.

20. Dorotea Guglielmina P. di Saff-Zeitz. *A.* 1691.

21. Maria Elisabetta P. d' Hols. Gottorp. *A.* 1678.

22.

23. Casimirro Guglielmo Land. *A.* 1690.
it. Sofia Carlotta P. di Saff-Hilperhausen
A. 1685.

24.

17. Gertruda Dom. Gustavo. 27.
Dom. delle Palme.
Settimana Santa.

18. Patricio. Lu. Gedeone. CS. 28.

19. Gioseffo. Mar. Eustachio. C. 29.

20. Matrona. Mer. Adonia. p. 30.

21. Benedetto. Gio. Detlao. C. 31.

22. Raffaele. Ven. Teodoro. Pm. 1.
Aprile n. St.

23. Teodoro. Sab. Teodosia CS. 2.

24. Ca-

24. Carlo Christiano Land. A. 1674.
it. Filippo Land. A. 1676.
it. Federica P. di Sass-Gota. A. 1675.
it. Maria Elisabetta P. di Meclen. Sverin,
Decanessa di Gandersheim. A. 1646.
25. Christiano P. Regio Secondo-genito di Dania.
A. 1675.

26. Giorgio Ernesto P. di Sass-Mainung. A. 1680.
it. Elisabetta Sofia n. Mar. D. di Curlan-
dia. A. 1674.

27.

28. Federico Guglielmo D. di Meclen. Sverin. A.
1675

29. Adolfo Augusto P. d' Hols, Plöcn. A. 1680.

30.

24. Casimirro. Dom. Christiano. 3
 Dom. di Pasqua.
25. Annonciatione. Lu. Ambrosio. 4
26. Emanuele. Mar. Massimo. 5
27. Gustavo. Mer. Agatone. U 4. 6
28. Gedeone. Gio. Domicilla. 7
29. Eustachio. Ven. Dionisio. 8
30. Adonia. Sab. Maria Cleofe. Pm .9
 C 31. Det-

APRILE.

31.

3

gia
her
fau

11



31. Detlao. Dom. Appollonio. C.S. 10
Dom. in Albis.

In questo mese bever vini dolci, e man-
giar cose dolci, & porri cotti, far de' bagni con
herbe odorifere, usar il suco di ruta, non cavar
saugve, nè purgarsi.

C 2

APRI.

APRILE.

1.

2. Gustavo Emanuele Co. Palat. linea Svecica
A. 1670.
it. Christina Sofia P. di Brans. Wolfenbütel.
A. 1654.

3.

4.

5. Christina Luisa P. di Nassau-Idstein. A. 1691.

6. Giovanna Carlotta P. d' Anhalt-Deffau. A.
1682.
it. Carola Sofia P. d' Hols-Nordburg. A.
1672

APRILE.

Tauro domina dalli 20. d' Aprile fino alli 20 di Maggio, & inclina l' huomo con fronte ampia, & alta, con faccia longa occhi grandi, capelli stesi, castagnicci, convertibile nelli suoi fatti, haverà le ciglia grosse, e corpo debile, & è segno meridionale, terreo, freddo, e secco, femminile, notturno, malinconico: delli sapori ne tiene l'agro; & è legno fisso, obliquo, o tortuoso ascendente, & è obediante al segno di Leone, e delli corpi humani domina la posterior parte del collo & il nodo della gola, onde sentirà gran gusto nel mangiare, e bere, & è casa di Venere & è sanguigno, e molto lussurioso, & assai buono per ogni cosa, e volendone alcuna gratia non ti dirà di no: mati farà ogni cortesia, e delli metalli domina il rame, in vecchiaia sarà casto, e patirà molti affanni, e sarà un poco freddo nelle cose sue, in questo segno non cavar sangue, nè pigliar medicina, ma è buono mutar luogo, massime per gl' infermi. Li suoi pericoli sono nelli anni 12. 22. 33. 40. 74.

1.	Teodoro.	Lu.	Leone. Pm. V.	11
2.	Teodosia.	Mar.	Giulio.	12
3.	Christiano.	Mer.	Giustino.	Ln. 13
4.	Ambrosio.	Gio.	Tiburtio.	14
5.	Massimo.	Ven.	Olimpia. CS.	15
6.	Agato.	Sab.	Carisio. V.	16
			C 3	7. Do-

7.

8. Gio. Adolfo D. d' Hols-Plöen. *A.* 1634.
it. Lodovico Guglielmo Marchese di Baden. *A.* 1655.
9. Gio. Guglielmo Gioseffo Elet. Palat. *A.* 1658.
it. Christiano Ulrico D. di Wirt. in Bernstat. *A.* 1652.
10. Maria Carlotta P. d' Ostfrisia. *A.* 1689.
11. Federica Amalia *n.* P. Regia di Dania, Sorella di S. M. e D. d' Hols. Gottorp. *A.* 1649.
12. Guglielmina Enrietta P. di Nassau Sarbruch
A. 1679.
13. Eleonora Erdmut Luisa *n.* D. di Saff-Eisenac, prima ved. di Gio. Federico Mar. d' Anspac, e poi di Gio. Giorgio quarto Elettore di Sassonia. *A.* 1662.
it. Luisa Carola *n.* P. d' Hols-Sonderburg, D. d' Hols. in Beeke. *A.* 1658.

14.

7. Domicilla. *Dom.* Rudolfo. *C.* 17
8. Dionisio. *Lu.* Valeriano. *S.* 18
9. Cleofe. *Mar.* Timon. *S.* 19
Il Sol entra in Toro.
10. Apollonio, *Mer.* Sulpitio. *C.* 20
11. Leone. *Gio.* Adolario. *I. p4.* 21
12. Giulio. *Ven.* Caio, *V.* 22
13. Giustino. *Sab.* Giorgio. *C.S.* 23
- C 4 14. Ti-

14.

15.

16. Alessandro Sigismondo Co. Palat. Vescovo
d' Augusta &c. A. 1663.
it. Christiano Augusto P. d' Hols. Glücks-
burg. A. 1681.

17.

18. Christiano V. Rè di Dania. A. 1646.
it. Sofia Augusta P. di Nassau Dillenburg.
A. 1666.

19. Ernesto Augusto P. di Saff-Weimar. A.
1688.

20. Christiano Carlo P. d' Hols. Plöcn. A. 1690.

21. Gi.

14. Tiburtio. Dom. Alberto. br. 24

15. Olimpia. Lu. Marco Evan. 25

16. Cariscio. Mar. Ezechia. 26

17. Rodolfo. Mer. Anastasio. CC. 27

18. Valeriano. Gio. Vitale. S. 28

19. Timon. Ven. Raimondo. C. L p. 29

20. Sulpitio. Sab. Eutropio. c. 30

C 5

NB. Mag.

21. Giorgio P. e Fratello Del Rè di Dania. *A.* 1653.

22.

23.

24. Elisabetta Doiotea Land. Darmstat. *A.* 1676.
it. Madalena Sofia *n.* Land. Homburg, Co.
di Solms in Greifenstein. *A.* 1660.

25. Giorgio Federico Mar. d'Anspac. *A.* 2678.
it. Giorgio Land. Darmstat, *A.* 1669.

26. Guglielmina Amalia P. di Brans. Hanno-
ver. *A.* 1673.

27. Carola Amalia *n.* Land. Cassel, Regina di
Dania. *A.* 1650.
it. Christina *n.* Marchesa di Baden Durlac,
prima v. d' Alberto Mar. d'Anspac, e poi di
Federico D. di Saff-Gota. *A.* 1645.

28. Fe-

- NB. Maggio. N. St.*
21. Odolario. *Dom. Filp. e lac. ap. 1*
22. Caio. *Lu. Sigismondo. CC. I. 2*
23. Giorgio. *Mar. Iven della. †. c. 3*
24. Alberto. *Mer. Floriano. Vc. c. 4*
25. Marco-Evan. *Gio. Gotardo. C. II 4. 5*
26. Ezechia. *Ven. Agato. Cs. 6*
27. Anastasio. *Sab. Domicilla. Cs. 7*

28. Federico Land. Cassel, e P. Ereditario. A.
1676.

ii. Ulrico de Federspil Vescovo di Corio
consecrato. A. 1692.

ii. Madalena Sibilla n. Land. Darmstat,
ved. di Guglielmo Lodovico D. di Wirt. A.
1652.

ii. Ernestina Enrietta Land. Homburg.
A. 1682.

29.

30.

MAG-

28. Vitale. Dom. Stanislao. C S. 8

29. Raimondo. Lu. Giob. Vc. Cs. 9

30. Eutropio. May. Gordiano. c. 10

In questo mese Purgati, e caua Sangue,
mangia cose rinfrescative, usa la bettonica, e
fugo di menta, Lascia le cose salate.

MAG-

MAGGIO.

1. Elifabetta Albertina n. P. d' Anhalt-Des-
sau, D. di Sass. in Barby. A. 1665.

2. Sofia Eleonora P. di Nassau-Dillenburg. A.
1640.
it. Guglielmo Enrico P. di Nassau-Sar-
bruc. A. 1684.

- 3.

4. Gio. Lodovico P. d' Anahalt Zerbst. in
Dornburg. 1656.

5. Friderica Elifabetta P. di Sass Eisenac. A. 1669.
it. Filippo Ernesto P. d' Hols-Glicksburg.
A. 1673.

- 6.

7. Augusto Federico D. Hols-Gottorp, in Eu-
tin. A. 1646.

MAGGIO.

Gemini domina dalli 20. di Maggio fino alli 21. di Giugno, & inclina l'huomo con corpo mediocre petto largo di bella forma, credulo, e fedele, e scrivano, e si diletterà de' conti, e di aritmetica & è segno occidentale, aereo, caldo, & humido, mascolino, diurno, e sangvigno: delli sapori ne tiene il dolce, & è segno commune, obliquo, ò tortuoso, ascendente, & obediante al segno del Cancro e delli corpi humani domina le spalle braccia, e mani & è casa di Mercurio, delli metalli domina l'argento vivo, e questo lo farà affabile di natura, e sarà pieno d'ogni gratia, & haverà buona fortuna, e sarà molto amatò dalle genti, fara volentieri piacere ad altri, e sarà ciarlone, e quello che li fara detto tutto crederà, & il suo guadagno poco li durarà, perche fara come l'argento vivo. Guardati di non cavar sangve nel braccio, dominando questo segno ma piglia medicina, e quando la luna stà in Gemini è in pericoloso segno insieme con Mercurio sua casa, e vi stà la Luna due giorni e mezzo per ogni mese una volta. Li suoi pericoli sono nelli anni 9. 10. 15. 25. 33. 42.

1.	<i>Filippo, e Iacopo.</i>	<i>Mer. Pancratio.</i>	<i>C. br.</i>	11
2.	<i>Ascensione,</i>	<i>Gio.</i>	<i>Nero.</i>	12
3.	<i>Invention della †.</i>	<i>Ven. Servatio.</i>	<i>Ln. C.</i>	13
4.	<i>Floriano,</i>	<i>Sab.</i>	<i>Christierno.</i>	14
5.	<i>Gotardo.</i>	<i>Dom.</i>	<i>Sofia.</i>	15
6.	<i>Agato.</i>	<i>Lu.</i>	<i>Pellegrino.</i>	16
7.	<i>Domicilla.</i>	<i>Mar. Iodoco.</i>	<i>C. br.</i>	17

8.

9. Augusto D. d' Hols-Nordburg. *A.* 1635.

10. Maria Regina d' Inghilterra. *A.* 1662. Vivat.
it. Gioachimo Federico. P. d' Hols-Nord-
burg. *A.* 1668.

11.

12. Federico Augusto Elettore di Saff. *A.* 1670.
Vivat.

13.

14. Carlotta Co. Pal. di Landsberg, Co. d' Isen-
burg. *A.* 1653.

15.

8. Stanislao. *Mer.* Torpeio. C. 18
9. Giob. *Gio.* Potentiana 19
10. Gordiano. *Ven.* Bernardino, *Caldo.* 20
Il Sol entra in Gemini.
11. Pancratio. *Sab.* Hospitio. *p 4.* 21
12. Nero. *Dom.* Emilia. 22
Dom. della Pentecoste.
13. Servatio. *Lu.* Desiderio. 23
14. Christierno. *Mar.* Alberto, *C.V.* Pioggia. 24

D

15. So-

15. Christiano Lodovico D. di Mecler, Sverin.
A. 1683.

16. Rodolfo Augusto D. di Brans. A. 1627.

17. Rodolfo Augusto D. di Brans. A. 1627.

18. Christiano Lodovico D. di Mecler, Sverin.
A. 1683.

19. Christiano Lodovico D. di Mecler, Sverin.
A. 1683.

17.

20. Christiano Lodovico D. di Mecler, Sverin.
A. 1683.

21. Christiano Lodovico D. di Mecler, Sverin.
A. 1683.

22. Christiano Lodovico D. di Mecler, Sverin.
A. 1683.

23. Christiano Lodovico D. di Mecler, Sverin.
A. 1683.

19. Fi



15. Sofia. Mer. Urbano. 25

16. Pellegrino Gio. Rosimunda. 26

17. Iodoco. Ven. Ludolfo. Cs. 27

18. Torpeto. Sab. Guglielmo, 28

D 2

9 . Po-

19. Filippo Guglielmo Mar. Berlino. *A.* 1669.
it. Federico Iacopo Land. in Homburg. *A.*
 1673.
it. Carlo Rodolfo D. di Wirt. Neustat. *A.*
 1667.
20. Emanuel Lebrecht P. d' Anahalt Köten. *A.*
 1671.
it. Anna Sofia Co. Palat. in Valdenz. *A.*
 1650.
it. Sofia Angelica P. di Wirt in Bernstat. *A.*
 1677.
it. Maria Albertina P. di Nassau-Sarbruc.
A. 1686.
21. Eleonora Maria *n.* Arcid. *Ved.* Regina di
 Polonia, poi *Ved.* del D. di Lorena, Sorella di
 S. M. C. *A.* 1653.
it. Leopoldo Eberardo P. di Wirt. Mom-
 pelgart. *A.* 1670.
- 22.
- 23.
24. Alberto D. di Saff-Coburg. *A.* 1648.
it. Christiano Lodovico Mar. Berlino. *A.*
 1677.
it. Elisabetta Giuliana *n.* P. d' Hols. Sun-
 derburg, D. di Bransuic Wolfenbütel. *A.*
 1634.
25. Gio. Filippo à Lamberg, Vescovo di Passavia,
 eletto. *A.* 1689.

26. Au-

19. Potentiana. Dom. Massimino. 29
Dom. della SS. Trinità. Lp.

20. Bernardino Lu. Felice 30

1. Hospitio. Mar. Petronello. C. bt. 31

NB. Giugno. N. St.
22. Emilia. Mer. Gratiano, e Felino. I
la Transfiguratione.

23. Desiderio. Gio. Marcello C s. P m. 2

24. Alberto. Ven. Erasmo. C s. 3

25. Urbano. Sab. Quirino. U4. 4
D 3 26. Ro.

26. Augusta Elisabetta P. d'Hols-Plöen. A. 1669.
Canonichessa d'Erford.

27.

28. Giorgio Lodovico P. Elettoral d'Hanno-
ver. A. 1660. Vivat.

29. Massimiliano Land. Cassel. A. 1689.
it. Ferdinando Alberto P. di Bransuic. A.
1680.

30. Federico Land. Homburg. A. 1633.

31. Amalia Sofia Co. Palat. in Sulzbac, Monaca
Teresiana in Colonia. A. 1651.

GI.

26. Rosimunda. *Dom.* Bonifacio. 5
Dom. 1. dopo la S.S. Trinità
27. Ludolfo. *Lu.* Artemio C. 6
28. Guglielmo. *Mar.* Paulo Vescovo. *V.C.t.7*
29. Massimino. *Mer.* Medardo. C. 8
30. Felice. *Gio.* Barnimo. *C.S.b.t. 9*
31. Petronello. *Ven.* Maurino 10

In questo mese lava la testa, usa cibi caldi,
 apri la vena del fegato, usa Sugo di finocchio
 per sminuir la colera, non mangiar nè testà, nè
 piedi d' animale.

GIUGNO.

1. Gio. Hugo de Orsbek fù Creato Arcivescovo & Elettor di Treviri l' Anno 1676. in questo giorno.

GIUGNO.

Cancro domina dalli 21. di Giugno fino alli 22. di Luglio, & inclina l'huomo basso, e di grossi membri, e li membri superiori saranno più grossi, di gran corpo, di statura giusta, e di capelli crespi, occhi piccioli, spalle larghe & è segno settentrionale aquatico, freddo & humido, femminile, notturno, e delli sapori tiene il salso, & è segno mobile, diretto, ascendente, e superiore al segno di Gemini delli corpi humani domina il petto, stomaco, coste, milza, e polmone, & è casa della Luna, delli metalli domina l'argento. Sarà di proprio capo, e duro di conversare con lui, & haverà pecunia, ma li durarà poco, farà sdegnofo, altiero, & volentieri andarà vagando, e passerà scarzo nella sua gioventù, e dopo 33. anni passerà à buon stato, e farà ingegnoso per acquistar robba. In questo segno è buono sangvinarsi, e purgarsi dal petto in fuora, per esser casa della Luna nel primo cielo. Li suoi pericoli sono nelli anni 24. 32. e 72.

I. Gratiano e Felino.

Sab. Barnaba. *Lm.* II

2.

3.

4. Carlotta Guglielmina P. di Sass-Salfeld. *A.*
1685.

5. Erdmut Sofia *n.* P. di Sass-Lauenburg. *Ved.* di
Gustavo Rodolfo D. di Meclen. *A.* 1644.

6.

7. Adolfo Federico P. di Meclen-Sverin. *A.*
1686.

8. Carlo Ernesto Co. di Nassau-Weilburg. *A.*
1689.

9. Leo-

2. Marcello. Dom. Basilide. 12
Dom. 2. dopo La SS. Trinità.

3. Erasmo. Lu. Tobia. C. 13

4. Quirino. Mar. Valerio. 14

5. Bonifacio. Mer. Vito. CC. 15

6. Artemio. Gio. Giustino. 16

7. Paulo Vescovo. Ven. Nicandro. C. 17

8. Medardo. Sab. Homero. 18

9. Bar-

9. Leopoldo I. Imperator Augustissimo. *A.* 1640. Vivat, Vivat.

it. Lodovico Antonio Co. Palat. Gran Maestro dell'ordine Teutonico. *A.* 1660.

10. Marquardo Sebastiano à Schenck de Stauffenberg, Vescovo di Bamberg, Eletto *A.* 1683.

it. Gio Federico D. di Wirt. linea di Stuttgart. *A.* 1669.

11.

12. Carlo Land. Cassel. *A.* 1680.

it. Ernesto D. di Sass-Hilperhausen *A.* 1655.

13. Anna Maria Francesca n. P. di Sass-Lauenburg, Co. Palat. *A.* 1672.

it. Carlotta Amalia P. di Nassau-Dillenburg. *A.* 1680.

it. Giorgio Alberto P. d'Ostfrisia. *A.* 1690.

it. Gio Ernesto Co. di Nassau-Weilburg. *A.* 1664.

14.

15.

16.

9. Barnimo. Dom. Gervasio. e Protasio. p 4. C. 10
Dom. 3. dopo La S. S. Trinità.

10. Maurino. Lu. Florentino, C. S. 20

11. Barnaba. Mar. Rachel. 21
Il Sol entra in Granchio.
Comincia l'estate.
Giorni Più Longhi.

12. Basilide. Mer. Acatio. 22

13. Tobia. Gio. Basilio. C. C. S. V. 23

14. Valerio. Ven. Gio. Battista. C. 24
Vig. N. St.

15. Vito. Sab. Febronia. V. C. S. 25

16.

16.

17. Anna Maria P. di Saff-Weisensfels. *A.* 1683.
it. Carlotta Sofia Dorotea Land-Hom-
burg. *A.* 1672.

18. Marquardo Rodolfo à Rodt, Vescovo di
Costanza, Consecrato. *A.* 1690.

19. Christiano D. d' Hols-Glücksburg. *A.* 1627.
it. Giorgio Federico Carlo Mar. in Culm-
bac. *A.* 1688.

20. Guglielmina Ernestina, Sorella del Rè di
Dania, Ved. di Carlo Elet. Palat. 1650.

21. Sofia P. di Meclen-Gustrou. *A.* 1662.
it. Giorgio Lodovico P. di Nassau-Dillen-
burg. *A.* 1667.

22. Christiano Co. Palat. in Fischeweiler. *A.*
1637.
it. Gio Ernesto D. di Saff-Weimar. *A.* 1664,

23. So-

16. Giustina. Dom. Geremia C. Ep. 26
Dom. 4. Dopo lo S.S. Trinità.

17. Paula. Lu. li 7. Dormienti. 27

18. Volckmaro. Mar. Leone Papa. Pm. b t. 28

19. Gervasio, e Protasio. Mer. Pietro e Paulo
Pm. b t. 29

20. Silverio. Gio. Commem. di S. Paulo C. 30

NB. Luglio N. St.

21. Albano. Ven. Teobaldo, Pm. b t. C.S. 1

22. Acatio. Sab. La Visitatione di M. P m. 2

23. Ba-

23. Sofia *n.* D. di Salf-Weisensfels, P. d' Anahalt-Zerbst. *A.* 1654.
24. Carlo P. Regio Ereditario di Svecia. *A.* 1682.
25. Chiara Augusta *n.* P. di Bransf. *Ved.* di Federico D. di Wirt. in Neustat. *A.* 1632.
26. Edviga Sofia P. Regia di Svecia. *A.* 1681.
27. Augusta *n.* P. d' Hols-Glücksburg, *Ved.* d' Ernesto Guntero D. d' Hols, di lei Cugino. *A.* 1633.
28. Lebrecht P. d' Anhalt-Bernburg. *A.* 1669.
it. Sofia Catarina *n.* P. d' Hols-Sunderburg, Co. d' Oldenburg. *A.* 1617.
- 29.
30. Gio.

23. Basilio. Dom. Cornelio. li 4. C. 3
Dom. 5. dopo la S S. Trinità.

24. Gio. Battista. Lu. Ulrico, C C. 4

25. Elogio. Mar. Demetrio. 5

26. Geremia. Mer. Hectore. 6

27. Li 7. Dormienti. Gio. Wilibaldo, C.
V. pioggia 7

28. Leone Papa. Ven. Chiliano. 8

29. Pietro, e Paulo. Sab. Cirillo. 9

E

30. Com-

30. Gio: Ernesto à Thun, Arcivescovo di Salis-
burgo Eletto. A. 1687.

it. Christina Guglielmina n. Land. Hom-
burg, Ved. di Federico D. di Meclen. A. 1653.

is-
m-
53.
30. Commem. di S. Paulo. Dom. Josia. 10
Dom. 6. dopo la S. S. Trinità.

In questo Mese Mangia Lattuche, & altre
cose rinfrescative, e bevi del vin bianco à di-
giuno.

E 2

LU.

LUGLIO.

1. Federico III. Elector Brandenburgico. *A.* 1657.
Vivat, Vivat.

2. Federico Enrico P. di Saff-Barby. *A.* 1692.
it. Carlo Federico P. d' Anahalt-Zerbst. *A.*
1678.

3. Albertina Federica Marchesa di Baden-Durlac.
A. 1682.
it. Leopoldo P. d' Anahalt-Deffau. *A.* 1676.
it. Dorotea Caterina *n.* Co. Palat. linea di
Birckenfeld, *Ved.* di Gio. Lodovico Co. di
Nassau Ottweiler. *A.* 1634.

4. Caterina Barbara Marchesa di Baden-Durlac
Canonica d' Erford. *A.* 1650.
it. Madalena P. di Meclen. Gustrou. *A.* 1660.

5.

6. Sofia Luisa *n.* Land. Darmstat, P. d' Oeting. *A.*
1670.
it. Albertina Giovannetta Caterina Fran-
cesca P. di Nassau, linea di Hadamar. *A.*
1679.

7.

LUGLIO.

Leone domina dalli 22. di Luglio fino alli 22. di Agosto, & inclina l'huomo giallino, e di buona fama, di buon intelletto, alio, haverà li membri superiori più grossi delli inferiori, petto largo, farà gran corsiero, iracondo, d'aspetto acuto, di gambe sottili, e di largo mento, & è segno orientale, igneo, caldo, e secco, mascolino, diurno, colerico, e delli sapori ne tiene l'amaro, & è segno fisso, diretto, ascendente, e superiore al segno d' Aquario, e delli corpi humani domina il cuore, le spalle, & è casa del sole: delli metalli domina l'oro, e si compiacerà esser honorato in tutte le cose, e farà ponderoso, farà grande, e grosso, e vorrà sempre dominare, e sarà amato: sotto questo segno non pigliar medicine, nè ti cavar sangue, nè applicar medicine al ventre. Li suoi pericoli sono nelli anni 12. 22. 30. 40. 58. 75.

1.	Teobaldo.	Lu. Pio. Ln. C. VC. bt.	11
2.	La Visitatione.	Mar. Enrico.	12
3.	Cornelio.	Mer. Margarita. bt.	13
4.	Ulrico.	Gio. Bonaventura. bt.	14
5.	Demetrio.	Ven. Atanasio. C.	15
6.	Hectore.	Sab. Rut. CS.	16
		E 3	7. Vi.

7.

8.

9. Maria n. P. di Meclen-Gustrou, Maritata ad
Adolfo [Federico D. di] Meclen-Sverin.
A. 1659.

10.

11. Max. Maria Emanuele Elett. di Baviera. A. 1662.

12. Dorotea Sofia n. Co. Palat. P. di Parma. A. 1670.

13 Gio. Giorgio P. di Saff. Weisfels. A. 1677.
it. Carlo Federico P. d' Anahalt, in Bern-
burg. A. 1668.

14. Chris-

7. Vilibaldo. *Dom. Alleffio.* 17
Dom. 7. dopo La S S. Trinità.
8. Chiliano. *Lu. Arnolfo C. b e.* 18
9. Cirillo. *Mar. Ruffina. p 4. C.* 19
10. Iofia. *Mer. Elia. P m.* 20
11. Pio. *Gio. Prassede.* 21
12. Enrico. *Ven. Maria Madalena.* 22
Il Sol entra in Leone.
Giorni canicolari.
13. Margarita *Sab. Apollinare. C.* 23

14. Christina Sofia P. di Sass-Salfeld. *A.* 1681.

15.

16. Gioseffo Giacomo Ignatio Giovanni Antonio
Eustachio Rè de' Romani &c. *A.* 1678. Vi-
vat, Vivat.

it. Christiano Augusto Co. Palat in Sultzbac
A. 1622.

it. Sofia Carola Land-Cassel. *A.* 1678.

it. Sofia Leopoldina Land. in Wanfrid. *A.*
1681.

17.

18. Edviga Elisabetta Amalian. Co. Palat. P. Rea-
le di Polonia. *A.* 1673.

19. Gioseffo Clemente Archivescovo & Eler. di
Colonia, D. di Baviera, fu eletto in questo
giorno l' *A.* 1688.

it. Iodoco Edmondo de Brabeck Vef. di
Hildesheim, eletto l' *A.* 1688.

it. Christiano Enrico *Mar.* in Culmbac. *A.*
1661.

it. Maria Benigna Francesca *n.* D. di Sass-
Lauenburg, *Ved* d' Ottavio Piccolomini; in
Nachod in Boemia. *A.* 1636.

20. Filippo Land. Darmstat. *A.* 1671.

21. Fe-

14. Bonaventura. *Dom. Christiana.* 24
Dom. 8. Dopo La S S. Trinità.

15. Atanasio. *Lu. Giacomo.* 25

16. Rut. *Mar. Anna L p. C.* 26

17. Alessio. *Mer. Marta.* 27

18. Arnolfo *Gio. Pantaleone.* 28

19. Ruffino. *Ven. Beatrice. C.* 29

20. Elia *Sab. Abdon.* 30

E 5

21. Praef

21. Federico Enrico D. di Saff-Zeitz. in Pegau. *A.*
1668.

22. Maria Margarita Madalena Gabriele Gioseffa
Antonia Arcid. *A.* 1690.
it. Lodovico Rodolfo P. di Branf-Wolfen-
büttel *A.* 1671.
it. Sofia Giovanna Dorotea Co. di Nassau-
Sarbruch. *A.* 1670.

23.

24. Francesco Lodovico Co. Palat. Vescovo di
Wratislavia. *A.* 1664.
it. Gio. Giorgio D. di Saff-Eisenac. *A.* 1665.
it. Enrietta P. di Nassau-Dietz *A.* 1686.

25.

26.

27. Christiano Ernesto Mar. Barait. *A.* 1644. Vivat.

28.

21. Prassede. Dom. Germano. 31
Dom. 9. dopo La SS. Trinità.

22. Maria Mad. NB. Agosto N. Sr.
Lu. S. Pietro in Vincola. C.
U. 4. I.

23. Apollinare. Mar. Gustavo. 2

24. Christiana. Mer. ' Augusto. 3

25. Giacomo. Gio. Domenico. VC. 4

26. Anna. Ven. Osvaldo, C. 2. 5

27. Marta. Sab. la Transfiguratione C. 1. 6

28. De-

28. Federico D. di Saff. Gota.

A. 1676.

29. Federico Cristiano de Plettenberg, Vescovo
di Münster, eletto l' A. 1688.

it. Gio. Augusto P. d' Anahalt-Zerbst. A.
1677.

30. Sibilla Edvigia n. D. di Saff-Lauenburg. Ved.
di Francesco Ermanno di lei Parente. A. 1625.

31. Filippo Land. in Creuzberg linea di Cassel. A.
1686.

AGO.

28. Debora. Dom. Donato. C. pioggia. 7
Dom. 10. dopo La. S. S. Trinità.

29. Betrice. Lu. Ciriaco. 8

30. Abdon. Mar. Romano. 9

31. Germano. Mer. Lorenzo. Ln. 10

In questo Mese non cavar sangue, nè pigliar medicina, magna salvia e ruta, & usa acqua fresca; nelli cibi usa l'agresta, eguardati dalle Donne.

AGOS.

AGOSTO.

1.

2.

3. Carlo Land. Cassel. A. 1654
it. Guglielmo D. di Glocestria, figlio del P.
Giorgio di Dania. A. 1689.



Fe-

AGOSTO.

Vergine Domina dalli 22. d' Agosto fino alli 23. di Settembre, & inclina l'huomo di bel corpo, di buoni costumi, alquanto longo, ben creato, sarà fedele, e veridico; è segno Meridionale, terreo, freddo, e secco, femminile, notturno, malinconico, e delli sapori ne tiene l'agro, & è segno commune diretto, ascendente, & obediante, e superiore al segno d' Ariete, e delli corpi humani domina il ventre, li fianchi, le viscere, e gl' intestini, & è casa di Mercurio, delli metalli domina l' argento vivo, & haverà buona fortuna, e sarà pietoso e prudente: è buono à cavar sangue, ma non pigliar medicine. Li suoi pericoli sono nelli anni 16. 28. 42. 85.

1. S. Pietro in Vincola. *Gio. Hermanno.* II

2. Gustavo. *Ven. Chiara.* 12

3. Augusto. *Sab. Ipolito C.* 13

4.

4. Federico Guglielmo P. Elettorale di Brandenburgo. *A.* 1688. *Vivat.*

it. Gio. Guglielmo Friso P. di Nassau-Dietz. *A.* 1687.

5.

6. Maria Sofia Elisabetta. Co. Palat. Regina di Portogallo *A.* 1666.

7.

8. Alberto Ernesto P. d' Oeting. *A.* 1669.

it. Albertina P. di Nassau-Dillenburg. *A.* 1668.

it. Christina *n.* D. di Meclen-Sverin, Badessa di Gandersheim. *A.* 1639.

it. Eleonora Carlotta *n.* D. di Saff-Lauenburg, D. d' Hols. Linea di Sonderburg. *A.* 1648.

9.

10.

11. So.

4. Domenico. Dom. Eusebio. C. tronni. epioggia. 14
Dom. 11. Dopo lo S. S. Trinità.
- 5 Osvaldo. Lu. L' Assuntione. 15
6. La Transfiguratione. Mar. Rocco C. S. 16
7. Donato. Mer. Verona. C. p 4. 17
8. Ciriaco. Gio. Agapito. b. e. S. 18
9. Romano. Ven. Sebaldo. 19
10. Lorenzo. Sab. Bernardo. C. S. 20

F

11. Her-

11. Sofia P. di Saff-Weisenfels. A. 1684.
it. Christiano P. di Nassau Dillenburg. A.
1688.

12. Dorotea Federica Mar. d'Anspac. A. 1676.

13. Adolfo Gio. Co. Palat. Ramo Svecico. A. 1666.
it. Ernesto Leopoldo D. d'Hols-Sunder-
burg. A. 1685.

14. Christina n. P. di Meclen-Gustrou. Co. di
Stolberg. A. 1663.
it. Lodovico D. di Wirt. Stutgart. A. 1661.

15. Eleonora Dorotea Land. Lauterbac. A. 1669.

16. Eberardina Sofia n. P. d'Oeting, P. d'Ostfrisia.
A. 1668.
it. Guglielmo Federico P. di Saff-Salfeld.
A. 1691.

17.

18. Gu-

A.
11. Hermanno. Dom. Anastasia. V. 21
Dom. 12. dopo La S S. Trinità.

12. Chiara. Lu. Simforosa. pioggia. 22

36.
er-
13. Hipolito. Mar. Zacheo. 23
Il Sol entra in Vergine.
Fine deli giorni Canicolari.

di
14. Eusebio. Mer. Bartolomeo C C. Lp. 24

15. L' Assuntione. Gio. Lodovico. C S. pioggia. 25

16. Rocco. Ven. Samuele. C S. S. 26

17. Verona. Sab. Ruffo. C. temperato. 27

u-
F 2

18. A-

18. Guglielmo P. d'Anahalt-in Hazgeroda. *A.* 1643.
it. Christiano Ernesto P. di Saff-Salfeld. *A.*
1683.

19.

20. Christiano Carlo P. d' Hols-linea di Plöen, in
Norburg. *A.* 1674.

21. Ernesto Federico. P. di Saff-Hilperhausen. *A.*
1681.

22. Maria Teresa Gioseffa Antonia Xaveria,
Arcid. *A.* 1684.
it. Gio. Ernesto D. di Saff-Salfeld. *A.* 1658.

23.

24.

25. Chriu.

18. Agapito. Dom. Agostino. S. b. t. 28
Dom. 13. dopo La S S. Trinità.

19. Sebaldò Lu. Decoll. di S. Gio. Battista. 29

20. Bernardo. Mar. Beniamino. 30

21. Anastasia. Mer. Rebecca. U 4. C. 31

22. Simforosa NB. Settembre N. St.
Gio. Egidio. C S. I

23. Zacheo. Ven. Efraim. P m. b t. 2

24. Bartolomeo. Sab. Mansveto. C. Caldo. 3

F 3

25. Lo-

25. Christina n. D. di Sass-Weisensfels. D. d' Hols.
in Eutin. A. 1656.

26. Guglielmina Enrietta P. di Nassau-Dillenburg. A. 1677.

27.

28 Enrico P. di Nassau-Dillenburg. A. 1641.

it. Luifa P. di Meclen-Gustrou. A. 1667.

it. Guglielmo P. di Nassau-Dillenburg. A. 1670.

it. Elisabetta Christina P. di Brans-Wolfenbütel. A. 1691.

it. Sofia Edviga P. Regia di Dania. A. 1677.

29.

30.

31.

SET-

25. Lodovico.	<i>Dom. Moisè. b r.</i> <i>Dom. 14 dopo la S S. Trinità.</i>	4
26. Samuele.	<i>Lu. Natanael. b r.</i>	5
27. Ruffo.	<i>Mar. Magno. b r.</i>	6
28. Agostino.	<i>Mer. Regina. C S.</i>	7
29. Decoll. di S. Gio. Battista,	<i>Gio. Natività di M. 8</i> <i>C. Ln.</i>	8
30. Beniamino.	<i>Ven. Gorgonio. C S.</i>	9
31. Rebecca.	<i>Sab. Sostene. b r.</i>	10

In questo mese usa Salvia & agresta guarda-
ti da biede, e cavoli, perchè generano la quarta-
na, bevi fresco, mangia volatili, vitella, e mel-
loni;

SETTEMBRE.

1. Anna Sofia *n. P.* Regia di Dania, *Ved.* di Gio. Georgio III. Elett. di Saff. 1647.
2. Christiano Co. di Nassau. *A.* 1685.
it. Enrico D. di Saff. Mersburg. *A.* 1661.
3. Madalena Sibilla P. di Saff. Weisensfels. 1673.
4. Gio. Adolfo P. di Saff. in Weisensfels. *A.* 1685.
5. Lodovico Land. Cassel. *A.* 1686.
- 6.
7. Maria Anna Gioseffa Antonia Regina, Arcid. *A.* 1683.
8. Chris-

SETTEMBRE.

Libra domina dalli 23. di Settembre fino alli 22. di Ottobre, & inclina l'huomo di buona, e bella forma, mediocre di carne, e di corpo, bello in faccia, ma di carne olivastra, & alcuni riescono buoni cantori, sono assai eloquenti, le sue dita appaiono bene, e sono amatori di donne, e di diletti, questo segno è superiore à quello di pesce, e delli corpi humani domina li lombi, cioè quella parte, che è della natura delle natiche, le reni, l'interiora del ventre, il pettignone, & il bellico, & è casa di Venere: delli metalli domina l'oro, e farà molto lussuoso, & amarà la giustitia, e li dispiacerà, l'altrui male, in questo tempo non applicar medicamenti alle coscie, e reni. Li suoi pericoli sono negl' anni 15. 28. 42. 85.

1. Egidio	<i>D. m. Proto. C. br.</i>	11
	<i>Dom. 15. dopo la S S. Trinità.</i>	
2. Giusto.	<i>Lu. Siro. C S. P M. br.</i>	12
3. Mansueto.	<i>Mar. Materno. C S. P M.</i>	13
4. Moisè.	<i>Mer. Eilaltation della t. br.</i>	14
5. Natanael.	<i>Gio. Nicodemo. I.</i>	15
6. Magno.	<i>Ven. Eufemia. p 4. C.</i>	16
7. Regina.	<i>Sab. Lamberto. C. tuoni.</i>	17
	F 5	8 Na-

8.

. Christiano Alberto, Mar. in Anspac. A. 1675.

9.

10. Bernardo D. di Saff. Mainung. A. 1649.

11. Madalena Enrietta Co. di Nassau. A. 1691.

12. Federico Carlo D. di Wirt. Stutgart. A. 1652.
it. Christina Giuliana, Marchesa di Baden.
A. 1678.

13. Maria Elisabetta Co. Palat. linea Svecica. A.
1663.

it. Elisabetta n. P. di Meclen. Gustrou, Ma-
ritata ad Enrico D. di Saff-Mersburg. A. 1668.

it. Anna Sofia n. P. d' Anahalt. Bernburg,
Co. di Solms-Sonnevald. A. 1640.

14. Giovanna n. Co. di Nassau, Co. di Valdech.
L. 1657.

15. So-

8. *Natività di M.V. Dom. Tomaso di Villa Nuova. pioggia. 18.*
Dom. 16. dopo La SS. Trinità.

9. *Gorgonio. Lu. Gennaro. CS. Pm. 19*

10. *Softene. Mar. Faustina CS.Pm. 20*

11. *Proto. Mer. Matteo Ap. b t. 21*

12. *Siro. 4. tempore. N. St.*
Gio. Maurizio. Lp. C. 22
Il Sol entra in Libra.
Giorni eguali. Principia l' Autunno.

13. *Materno. Ven. Tecla. 23*

14. *Effaltatione della †. Sab. Concet. di S. Gio. C. 24.*

15. *Ni-*

15. Sofia Dorotea P. Elettoral d' Hannover, nata
P. di Brans-Zell. A. 1666. Vivat.
it. Manfredo D. di Wirt. in Weilding. A.
1658.
it. Hermanno Wernerò à Wolf-Metter-
nich, Vef. di Paderborn, eletto l' A. 1683.
16. Madalena Claudia n. Co. Palat. in Bischvveiler,
Co. di Nassau. A. 1668.
it. Sofia Amalia n. Co. di Nassau, Co. di Ho-
henloe. A. 1666.
it. Susanna Giovanna n. P. d' Oeting, Co.
di Castel. A. 1643.
17. Ernesto Augusto P. di Brans-Hannover. A.
1674.
it. Sofia Guglielmina P. d' Ostfrisia. A. 1659.
it. Carlo Augusto Co. di Nassau. A. 1685.
18. Federico Land. in Darmstat. A. 1677.
it. Eberardo Lodovico D. di Wirt. Stuttgart.
A. 1676.
19. Enrietta Christina P. di Brans-Wolfenbütel.
A. 1669.
it. Luisa Dorotea Sofia P. Elettoral di
Brand. in Berlino. A. 1680.
20. Massimiliano Filippo &c. D. di Baviera in
Pfreimt, Zio di S.A.S. Elet. A. 1638.
21. Francesco Bernando P. di Nassau. A. 1637.
22. Cris-

15. Nicodemo. Dom. Cleofa. br. 25
Dom. 17. Dopo La S S. Trinità.

16 Eufemia. La. Cipriano. 26

17. Lamberto. Mar. Cosmo. 27

18. Tomaso di Villa Nuova. Mer. Wenceslao
4. tempora St. V. C S. 28

19. Gennaro. Gio. Michele. 29

20. Faustina. Ven. Girolamo. U 4. C. 30

NB. Ottobre. N. St.
21. Matteo Ap. Sab. Remigio. Vento. 1

22. Mau-

22. Christiana *n.* D. d' Hols-Glücksburg. *Ved.* d.
Christiano D. di Saff-Mersburg. *A.* 1634.

23. Eleonora Margarita Land. in Bingenheim.
A. 1679.

ii. Carlo Land. in Creuzberg. *A.* 1682.

24. Federico Magno Marchese di Baden. *A.* 1647.

25.

26.

27. Carlo Gustavo Marchese di Baden. *A.* 1648.

28. Christoforo Marchese di Baden. *A.* 1684.

29. Agne-

d. d. 22. Maurizio. *Dom. Leodegario, CC. I.* 2
4. *Dom. 18. dopo la SS. Trinità.*

23. Tecla. *Lu. Iairo, F.* 3

24. *Conc. di S. Gio. Mar. Francesco. S.* 4

647. 25. Cleofa. *Mer. Placido.* 5

26. Cipriano. *Gio. Fede. CS.* 6

27. Cosmo. *Ven. Pelagio. C.* 7

48. 28. wenceslao. *Sab. Amalia. Ln. C. Ct.* 8

29. Mic-

gne-

29. Agnesa Edviga D. Hols. in Glücksburg, A.
1640.

it. Enrico D. di Saff-Weisensfels, in Barby.
A. 1657.

it. Christiano P. di Brans-Hannover. A. 1671.

it. Enrico Land. in Darmstat. A. 1674.

30 Elisabetta Eleonora *n* P. di Brans. Wolfenbü-
tel, *Ved.* di Gio. Giorgio D. di Meclen-Sve-
rin in Mirau, adesso D. di Saff-Mainung.
A. 1658.

OT-

A. 29. Michele. Dom. Dionisio. P m. 9
Dom. 19. Dopo le S S. Trinità.

30. Girolamo. Lu. Fridemanno. E. Ct. 10

In questo mese usa il Sugo di bettonica
a digiuno, metti della polvere cordiale nella mi-
nestra.

G

OT-

OTTOBRE.

1. Carlo Francesco Gioseffo Wenceslao Baltasar
Gio. Antonio Ignatio, Arcid. *A.* 1685.
it. Giovanna P. di Saff-Gota, *A.* 1680.

2.

3. Giovanna Elisabetta Marchesa di Baden-Dur-
lach. *A.* 1680,

4. Antonio Ulrico D. di Branf-Wolfenbütel. *A.*
1633.

it. Gio. Guglielmo P. di Saff-Gota. *A.* 1677.

5 Giorgio D. di Wirt. Mompelgart. *A.* 1626.

6. Fe-

OTTOBRE.

Scorpione domina dalli 22. d' Ottobre fino
 alli 21. di Novembre, & inclina l'huomo largo, e
 basso, e di molti capelli, di belli occhi, e di bella
 faccia, di gran gambe, e gran piedi, corrono ve-
 loci, gran gabbatori, e non si contentano mai
 della robba altrui, & è legno Settentrionale aqua-
 tico, freddo, & humido, femminile, notturno, e
 frenetico, e delli sapori ne tiene il falso, & è segno
 fusto diretto ascendente, & è superiore al segno d'
 Aquario: e delli corpi humani domina l' angui-
 naglie, li testicoli, la veflica, e le parti interiori,
 & è casa di Marte, malinconico: delli metalli
 domina il ferro, & è inclinato alla battaglia, &
 andar' alla guerra, & alcuni sono ladri, sospetto-
 si, lussuriosi, è non prezzano la loro vita, nè teme-
 no la morte, presto si adirano, e sono fastidiosi,
 non ti medicar le coscie, nè membri occulti. Li
 suoi pericoli sono nelli anni. 14.28.46.61. e 80.

1. Remigio.	<i>Mar. Burcardo. bt.</i>	11
2. Leodegario.	<i>Mer. Erenfrido. bt.</i>	12
3. Iairo.	<i>Gio. Tilemanno. bt.</i>	13
4. Francesco.	<i>Ven. Calisto. C. bt.</i>	14
5. Placido.	<i>Sab. Edvigo. p 4. C.</i>	15

6. Federico Ferdinando D. di Wit, in Welding.
A. 1654.

it. Victor Amadeo P. d' Anahalt in Bern-
burg. *A.* 1634.

7. Ernesto P. di Saff-Mainung. *A.* 1672.

8. Sofia Amalia Co. di Nassau Otweiler. *A.* 1688.

9. Christiano Augusto D. di Saff-Linea di Zeitz.
A. 1666.

it. Guglielmina Edviga Land. in Creutz-
berg. *A.* 1681.

10. Caterina Marchesa di Baden Durlac. *A.* 1677.

it. Ernestina D. d' Hols. Linea di Plöen. *A.*
1636.

11. Federico P. Regio Ereditario di Dania. *A.* 1671.

it. Christiano Eberardo P. d' Ostfrisia. *A.*
1665.

it. Eberardina Luisa. P. di Wirt. Stuttgart.
A. 1675.

it. Dorotea Luisa D. d' Hols. Augustoburg,
Badessa d' Izehoe. *A.* 1663.

12. Madalena Augusta P. d' Anahalt-Zerbst. *A.*
1679.

13. So-

ng. 6. Fede. *Dom. Gallo. C.* 16
Dom. 20. dopo La SS. Trinità.

rn- 7. Sergio. *Lis. Fiorentino, C S. S.* 17

88. 8. Amalia. *Mar. Luca. V. pioggia.* 18

itz. 9. Dionisio. *Mer. Ferdinando.* 19
itz-

7. 10. Fridemanno. *Gio. Vendelino. C.* 20
. A.

art. 11. Burchardo. *Ven. Orsola. CS, V.* 21
rg,

A. 12. Erenfrido. *Sab. Cordula. Lp. C.* 22

G 3

13. Ti-

13. Sofia n. Co. Palat. Figlia di Fed. V. Elett. Palat, e d' Elisabetta Stuarta, Elett. d' Hannover. A. 1630. Vivat, Vivat.

it. Eleonora Giuliana n. Mar. d' Anspac, D. di Wirt. A. 1663.

14. Madalena Sibilla Land. Linea di Darmstat. A. 1671.

15. Gio. Gottfriedo à Guttenberg, Vescovo di Wurtzburg, eletto. A. 1684.

16. Enrico Carlo P. di Wirt. Stutgart. A. 1687.

17. Elisabetta Christina Co. Palat. Landsberg. A. 1656. Ved. del Co. Leining di Hartenburg, adesso Moglie di Christof. Federico Co. di Dhona.

it. Gio. Guglielmo P. di Saff Eisenac. A. 1666.

it. Luisa Co. di Nassau-Orweiler. A. 1686.

it. Gio. Carlo Co. Pal. in Bischweiler n. 1638.

18. Federico P. d' Hols-Gottorp. A. 1671.

it. Luisa Co. Palat. in Bischweiler. A. 1678.

it. Federico Carlo P. di Wirt. in Weiting. A. 1691.

19. Guglielmo Ernesto D. di Saff-Weimar. A. 1661.

it. Adolfo Federico D. di Meclen-Sverin, in Strelitz. A. 1638.

20. So-

13. Filemanno. Dom. Severino. C. 23
Dom. 21. Dopo La SS. Trinità.
Il Sol entra in Scorpione.

14. Calisto. Lu. Natan. V. 24

15. Edvigo. Mar. Crispino. 25

16. Gallo. Mer. Amando. C S. 26

17. Florentino. Gio. Sabina. C. 27

18. Luca. Ven. Simone, e Giuda. 28
CS. P m.

19. Ferdinando. Sab. Narciso. I. 29

G 4

20. Ven.

20. Sofia Carlotta *n.* P. di Brans-Hannover, Elettrice di Brand. *A.* 1668. Vivat, Vivat.
it. Giovanna Elisabetta Anna Luisa Landin Wanfrid, *A.* 1690.
it. Eberardina Sofia Giuliana *n.* P. d' Oeting, *Ved.* di Filippo P. d' Oeting-Wallerstein, di lei parente, *A.* 1656.

21.

22. Leopoldina &c. Co. Palat. 1691.
it. Antonio Ulrico P. di Saff-Mainung. *A.* 1687.
it. Sofia Augusta P. d' Hols-Glücksburg. *A.* 1674.

23. Edviga Eleonora *n.* D. d' Hols-Gottorp, *Ved.* di Carlo Gustavo Rè di Svezia. *A.* 1636.

24.

25. Carlo P. Regio terzo genito di Dania. *A.* 1680.

26. Carlo Guglielmo P. d' Anahalt-Zerbst. *A.* 1652.

27. Lui-

20. Vendelino. Dom. Teonesto. U 4. 30
Dom. 22 dopo la S.S. Trinità.

21. Orsola. Lu. Volfango. C. I. 31

NB. Novembre. N. St.
22. Cordula. Mar. Tutt' i Santi. C.S. V. 1

23. Severino. Mer. i Morti. pioggia. 2

24. Natan. Gio. Teofilo C.S. P m. 3

25. Crispino. Ven. Otto. C. 4

26. Amando. Sab. Malachia. C.S. P m. 5

G 5 27. Sa-

27. Luisa Co. di Nassau-Ottweiler. A. 1662.

28. Maria Anna Co. Palat. Reg. di Spagna. A. 1667.

it. Bernardo P. di Saff-Mainung. A. 1673.

it. Sibilla Maria n. P. di Saff-Mersburg, D. di
Wirt. in Oels. A. 1667.

29. Anna Sofia n. P. di Brans-Wolfenbütel, Mar-
chessa di Baden. A. 1659.

30. Giorgio Augusto P. di Brans-Hannover. A.
1683.

it. Christina n. Land. in Eschwege, Ved. di
Ferdinando Alberto D. di Brans in Be-
vern. A. 1648.

31.

NO^a

27. Sabina. Dom. Leonardo. Ln.C. 6
Dom. 23. dopo La SS. Trinità.

28. Sim. e Giuda. Lu. Erdmanno. C. 7

29. Narciso. Mar. Claudio. b t. 8

30. Teonesto. Mer. Teodoro. S. 9

31. Volfango. Gio. Bandolino. S. C. 10

In questo Mese mangia poco, e manco fructi, & non Cavar sangve, bevi latte di capra, che purifica il Sangve, usa pomi, altri frutti non toccare.

NO-

NOVEMBRE.

1.

2. Gio Adolfo D. di Saff-Weisensfels. A. 1649.

3. Fc-

NOVEMBRE.

Sagittario domina dalli 21. di Novembre fino alli 21. di Dicembre, & inclina l'huomo al color pallido, di longhe, e grosse gambe di faccia e barba longa, di acuto viso, di Capelli sottili, e molli, & è segno orientale, igneo, caldo, e secco, mascolino diurno, e colerico: e delli sapori ne tiene l'amaro, & è segno commune, diretto, ascendente, & è superiore al segno di Capricorno, e delli corpi humani domina le coscie, & è casa di Giove: delli metalli domina lo stagno, farà forte, e di gagliarda complessione galante, camperanno vecchi, è buono cavarli sangve, ma non medicarli nelle coscie, nè pigliar medicina, nè bagni. Li suoi pericoli sono, nelli anni. 7. 19. 28. 85.

1. *Tutt' i Santî Ven. Martino, neve.* 11

2. *Li Morti.* *Sab. Giona. CC.* 12

3. *Teo.*

3. Federico Lodovico Co. di Nassau in Ottweiler. *A.* 1651.

4. Carlo Filippo. Co. Palat. *A.* 1661.

5. Federico Lodovico P. di Wirt. Stuttgart. *A.* 1690.

6. Maria Eleonora Dorotea P. di Saff-Mersburg. *A.* 1692.

7. Anselmo Francesco Federico von Ingelheim, Arci. di Mogonza, eletto l' *A.* 1679.

it. Christiano Co. Palat. in Bischweiler. *A.* 1674.

it. Christiano P. di Saff-Mersburg. *A.* 1680.

it. Madalena Guglielmina P. di Wirt. in Stuttgart. *A.* 1677.

it. Wolrado Co. di Nassau in Ottweiler. *A.* 1656.

8.

9.

3. Teofilo.	<i>Dom. Briccio. p 4. C.</i>	13
	<i>Dom. 24. dopo la S S. Trinità.</i>	
4. Otto.	<i>Lu. Levino. freddo.</i>	14
5. Malachia.	<i>Mar. Leopoldo. pioggia.</i>	15
6. Leonardo.	<i>Mer. Ottoman. I.</i>	16
7. Erdmanno.	<i>Gio. Alfonso. C.</i>	17
8. Claudio.	<i>Ven. Balduino. I.</i>	18
9. Teodoro.	<i>Sab. Elisabetta. C S.</i>	19
	10. Ban-	

10. Ernesto Augusto Elettore d' Hannover A. 1629.
Vivat, Vivat.
it. Guglielmo Enrico P. di Sass-Eisenac, A.
1691.
11. Antonio Guntero P. d' Anahalt Zerbst. A.
1653.
12. Anna Dororea n. D. di Sass-Weimar, Badessa
di Quedlinburg. A. 1657.
13. Erdmut Dorotea n. D. di Sass-Zeitz, D. di Sass-
Mersburg. A. 1661.
14. Guglielmo Enrico Rè d' Inghilterra A. 1650.
Vivat, Vivat.
it. Madalena Sibilla n. D. d' Hols-Gottorp,
D. di Meclen-Gustrou. A. 1631.
it. Guliana Sibilla Carlotta P. di Wirt. in
Weilting. A. 1690.
- 15.
16. Maria Emilia n. Mar. Berlino, Ved. di Carlo
D. di Meclen-Gustrou, D. di Sass-Zeitz. A. 1670.
it. Giorgio Guglielmo Mar. Barait. A. 1678.

10. Baudolino, Dom. Amos Ep. C. 20
 Dom. 25. dopo La SS. Trinità.
 Ecclisi visibile della Luna.
11. Martino. Lu. La Presentatione di M. 21
 Il Sol entra in Sagittario. br.
12. Giona. Mar. Cecilia. 22
13. Briccio. Mer. Clemente, CS. P m. 23
14. Levino. Gio. Chrisogono, C. 24
15. Leopoldo. Ven. Caterina. CS. P m. 25
16. Ottoman. Sab. Conrado. S. 26

H

17. Al-

17.

18. Federico Guglielmo D. d' Hols-in Augusto-
burg. *A.* 1668.

it. Filippo Guglielmo Augusto Co. Palat.
A. 1668.

19. Ghristiano D. di Saff-Mersburg. *A.* 1653.

it. Enrico D. di Saff-Rhomild. *A.* 1650.

it. Dorotea Carlotta *n.* Mar. d' Anspac,
Land. in Darmstat. *A.* 1661.

20. Federico D. di Saff-Linea di Weisensfels. *A.*
1673.

it. Eleonora Carola *n.* P. di Wirt-Mompel-
gart, D. di Wirt, in Oels. *A.* 1656.

21.

22. Carlotta Federica *n.* Co. Palat. di Zueibruc,
Ved. di Guglielmo Lodovico di lei parente.
A. 1653.

23.

28. Cal.

17. Alfonso. Dom. Bussò. br. 27
Dom. 26. dopo la SS. Trinità.

18. Balduino. Dom. 1. del Avvento N. St. 28
Lu. Guntero U 4. G.

19. Elisabetta. Mar. Saturnino, C S. 29

20. Amos. Mer. Andrea. C S. 30

NB. Dicembre. N. St.
21. Presene. di M. Gio. Longino. C. f. 1

22. Cecilia. Ven. Candido. C S. P m. f. 2

23. Clemente. Sab. Cassiano, V. 3

H 2 24. Chri-

O-
at.
ac,
A.
del-
ruc,
nte.
Car-

24. Carlo XI. Rè di Svetia. A. 1655.

it. Anna Sofia *n.* P. di Meclen-Sverin, D. di
Wirt. in Oels. A. 1647.

25.

26. Guglielmina Christiana *n.* D. di Saff-Wei-
mar, Co. di Schwarzburg-Sondershausen.
A. 1658.

it. Carlo Leopoldo P. di Meclen-Sverin. A.
1679.

it. Carlo II. Rè di Spagna. A. 1661. Vivat,
Vivat.

27. Giorgio Alberto Mar. in Culmbac. A. 1666.

28

29.

30.

DE

24. Chrisogono. Dom. Barbara. 4
 Dom. 27. dopo La S S. Trinità.
 Dom. 2. dell' Avvento. N. St.
25. Caterina. Lu. Abigail. C. 5
26. Conrado. Mar. Nicolao. Ln. C. 6
 Ecclisi invisibile del Sole.
27. Buffo. Mer. Vernero. C S. 7
28. Guntero. Gio. La Concett. di M. V. C. F. S. 8
29. Saturnino. Ven. Gioachimo. P m. C S. 9
30. Andrea. Sab. Giuditta. V. N. C. 10

In questo mese far esercizio, cavar sangue dalla vena del fegato, mangia cardi, e carcioffi affai, mangia pesci di mare, non uscire di casa avanti che si levi il Sole, & schivar quelle cose, che generano cattivi humori.

DECEMBRE.

1.

2. Gio. Adolfo P. d'Anahalt-Zerbst. A. 1654.

3. Elisabetta Ernestina Antonia P. di Sass-Mainung. A. 1681.

it. Carlotta di Nassau-Sarbruc. A. 1690.

4. Dorotea Sofia P. d'Hols-Plöen. A. 1692.

5. Gioseffo Clemente &c. D. di Bav, Elett. & Arci, di Colonia &c. A. 1671.

6.

7. Maria Anna Co. Palat. A. 1690.

8. Er-

DECEMBRE.

Capricorno domina dalli 21. di Decembre fino alli 20. di Genaro, & inclina l'huomo con gambe sottili, secco di corpo, farà alquanto simile alla capra, il volto sottile, & acuto, e la barba di capra, & è segno meridionale, malinconico, e delli sapori ne tiene l'agro, & è obediante al segno di Sagittario, e delli corpi humani domina le ginocchia, & è casa di Saturno: delli metalli domina il piombo, & haveranno dolori nelle ginocchia, e nella fronte: farà persona amorosa, e savia, in questo segno è buono pigliar medicine, e bagno, e chi si ammala in questo segno difficilmente si sana, però non star in otio, ma camina, e non far disordine. Li suoi pericoli sono nelli anni 8. 18. 32. e 77.

1. Longino.	Dom. Damaso. C. V.	11
	Dom. 1. dell' avvento St. V.	St. N. Dom. 3.
2. Candido.	Lu. Ottilia. C S. P m.	12
3. Cassiano.	Mar. Lucia P 4. C S.	13
4. Barbara.	Mer. Nicasio. C. S. F.	14
	4. tempora St. N.	
5. Abigail.	Gio. Giovanna.	15
6. Nicolao.	Ven. Anania. F.	16
7. Vernerio.	Sab. Lazaro. C S.	17
	H 4	8 La

8. Ernesto Land, in Rheinfels. *A.* 1623.

9. Edviga Augusta *n.* P. d' Oeting, Co. di Stadel.
A. 1652.

10.

11.

12.

13. Maria Elisabetta Lucia Teresia Gioseffa Arcid.
A. 1680.

14. Massimiliano Guglielmo P. di Branf. Han-
nover. *A.* 1666.

it. Filippo Land, Linea di Cassel, in Creutz-
berg. *A.* 1655.

15. Er-

8. La Natività di M. V. Dom. Christoforo. C.S. 18
Dom. 2. dell' Avvento. V. St. St. N. Dom. 4.

9. Gioachimo. Lu. Nemisio. C.S. S. 19

10. Giuditta. Mar. Ammon. Lp. C. 20

11. Damalo. Mer. Tomaso. C. 21
Il Sol entra in Capricorno.

12. Otilia. Gio. Beata. 22
Li giorni più corti.

13. Lucia. Ven. Isac. C. 23

14. Nicasio. Sab. Adamo, & Eva. V. 24

H 5

15. Gio

15. Ernesto Lodovico Land. in Darmstat. *A.* 1667.
it. Sofia Amalia Co. Palat. di Zveibruch,
Ved. del Co. di Hohenloe, adesso Co. Pa-
lat. in Bischweiler. *A.* 1646.

16. Augusta Dorotea *n.* P. di Branf Wolfenbütel,
Co. di Schwarzburg-Arnstadt. *A.* 1666.

17.

18.

19. Christiana Eberardina *n.* Mar. Barait, Elettri-
ce di Saff. *A.* 1671. Vivat.

20. Carlotta Maria *n.* D. di Saff-Iena, Già fù Con-
sorte di Guglielmo Ernesto D. di Saff-Wei-
mar, adesso di N. ab Uchteriz. *A.* 1669.

21.

21.

15. Giovanna *Dom. Natal del S.* 25
Dom. 3. dell' Avvento V. St. N. V.

16. Anania. *Lu. Stefano. C.* 26

17. Lazaro. *Mar. Gio. Evan. C. S.* 27

18. Christoforo. *Mer. Gl' Innoenti.* 28
4. tempore V. St. U 4. C. S.

19. Nemisio. *Gio. Ionatan. C. f.* 28

20. Abraamo. *Ven. David. S. F.* 30

21. Tomaso. *Sab. Silvestro. N.* 31

22. Eca-

67.
ch,
Pa-

tel,

tri-

on-
ei-

21.

22. Maria Anna n. Sorella di S. M. C. Ved. di Filippo IV. Rè di Spagna. *A.* 1634.
it. Anna Sofia n. D. di Saff-Gota, Co. di Schwartzburg Rudelstat. *A.* 1670.
it. Gio. Conrado de Roggenbach, Ves. di Basilea, eletto l' *A.* 1656.

23.

24. Dorotea Giovanna P. d' Hols-Norburg. *A.* 1676.

25. Carlo Emanuele P. d' Ostfrisia. *A.* 1692.

26. Carlo Filippo Mar. Berlino. *A.* 1672.

27. Augusto P. di Meclen-Gustrou. *A.* 1674.

it. Maria Anna Ignatia n. P. di Wirt. linea di Neustat, Monaca Orsolina in Francia. *A.* 1652.

it. Leopoldina Eleonora Co. Palat. *A.* 1669.

28. Federico Lodovico Co. di Nassau-Weilburg. *A.* 1683.

it. Federica Amalia P. di Nassau Dillenburg. *A.* 1674.

29. Gu-

NB. Anno Nuovo. 1696. N. St.

22. Beata. *Dom. La Circoncisione.* 1

Dom. 4. dell' Avvento. V. St.

23. Ifac. *Lu. Abel. C.* 2

24. Adamo, & Eva. *Mar. Enoc. S.* 3

25. Natività del S. *Mer. Lot. Ln. C.* 4

26. Stefano. *Gio. Simeone. C. F.* 5

27. Gio. Evan. *Ven. 3. Rè. CS. P m.* 6

28. Gl' Innocenti. *Sab. Isidoro, C S.* 7

29. Io-

29. Guglielmo Federico Mar. d' Anspac. A. 1685.
it. Augusto Guglielmo D. di Branf-in Beu-
ern. A. 1677.
it. Maria Dorotea Sofia n. P. d' Oeting, Ved.
d' Eberardo D. di Wirt. A. 1639.

30. Leopoldo Land. di Cassel. A. 1684.

31. Federico Ulrico Co. d' Ostfrisia. A. 1667.

35.
eu-
ed.
29. Ionatan. Dom. 1. dopo l' Epif. N. St. CC.F.V. 8

30. David. Lu. Giuliano, C.S. F. 9

31. Silvestro. Mar. Paulo Erem. 10

In questo mese mangiar allegramente capponni, capretti, & verze con il cervellato, la carne di vacca farà male, augelli, pomi, e peri dopo pasto, usa ancora il petrosेमоло se vuoi star sano.

Errori

Correttioni.

GENNARO.

23. Gran Duchessa.

Gran Prencipeffa.

MAGGIO.

22. *Transfiguratione*

Corpus Domini.

55)0(55



ni.

Ha.

ni.

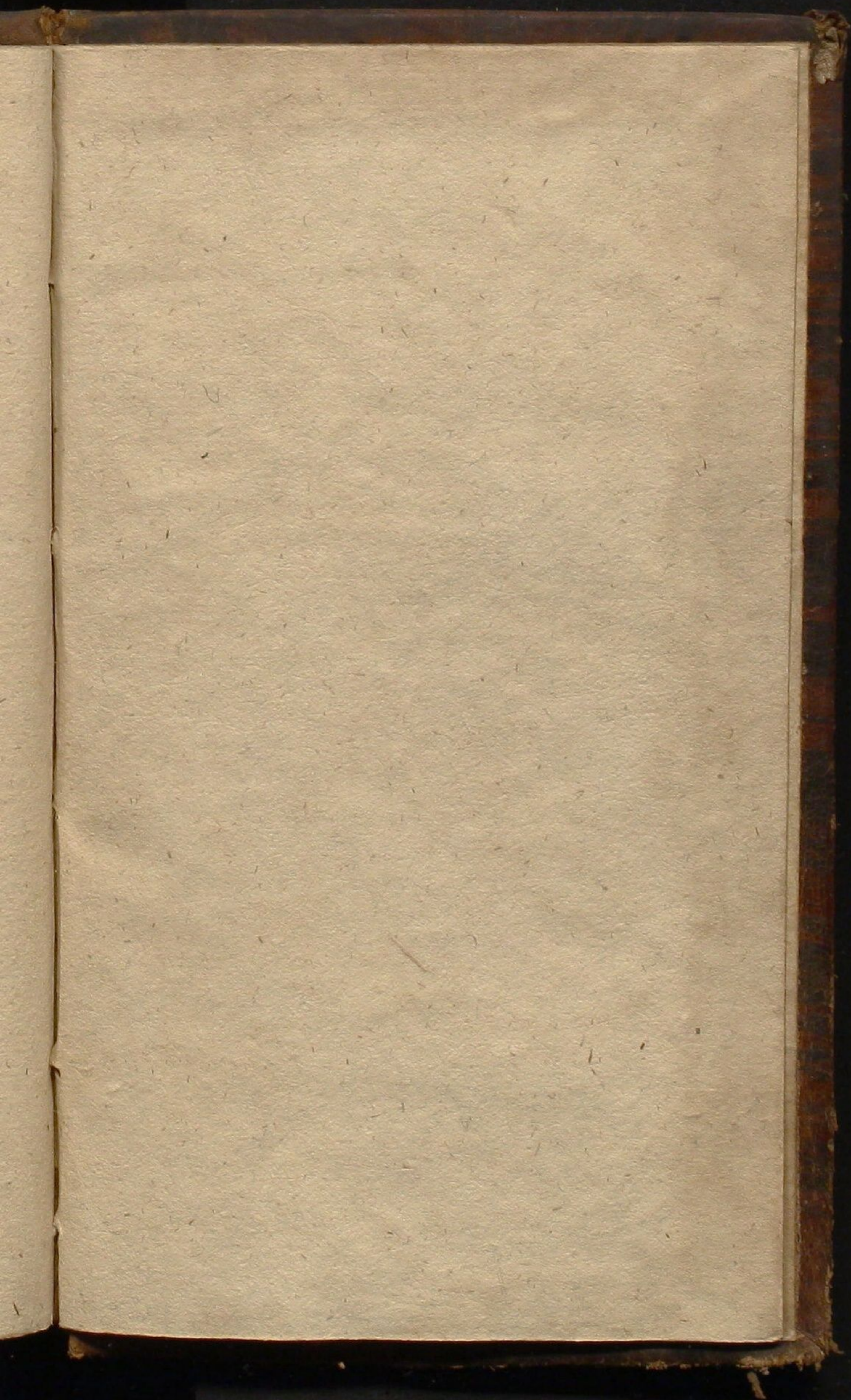

AB 5 5247

(7695)

ULB Halle

3

007 397 577



V. 17

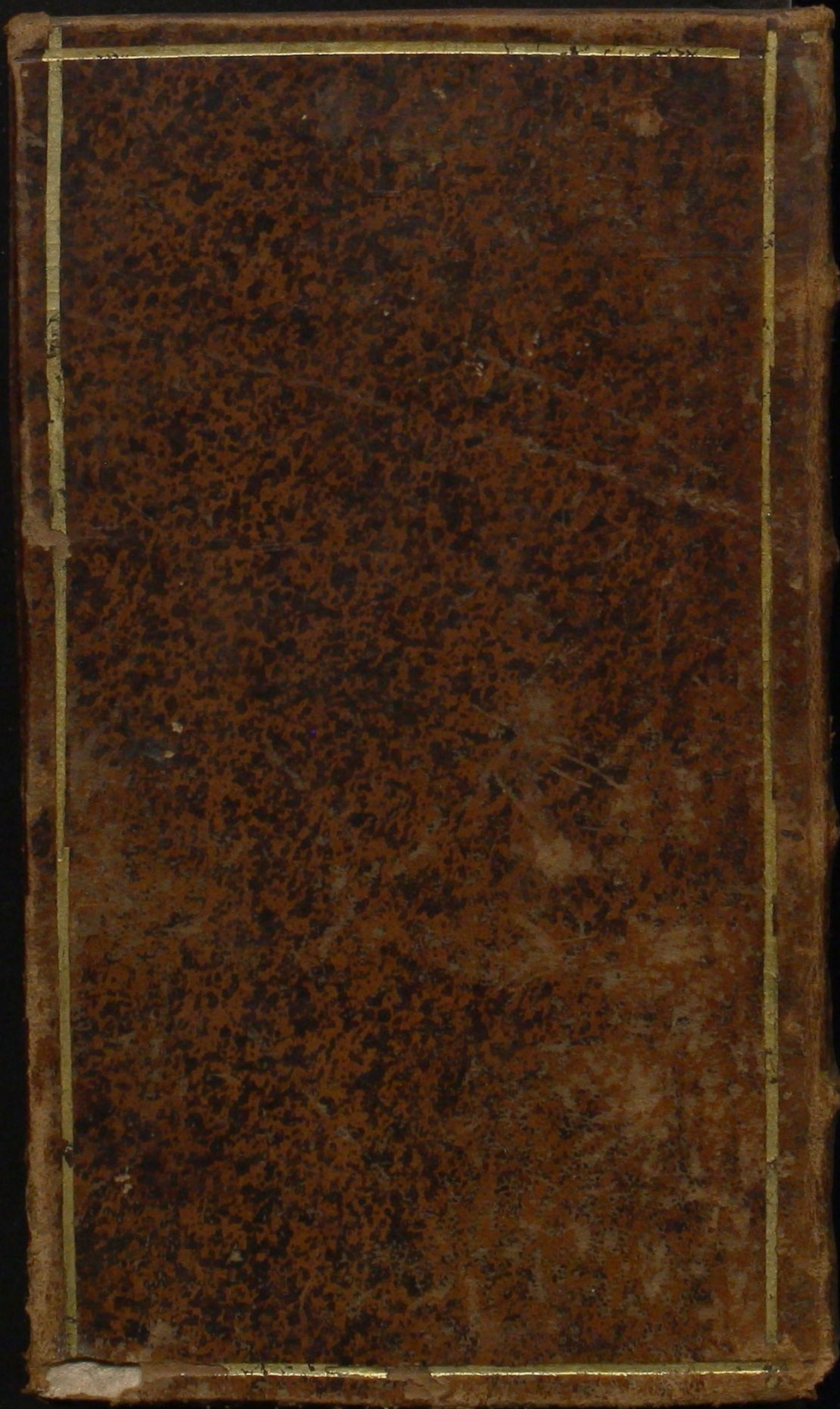

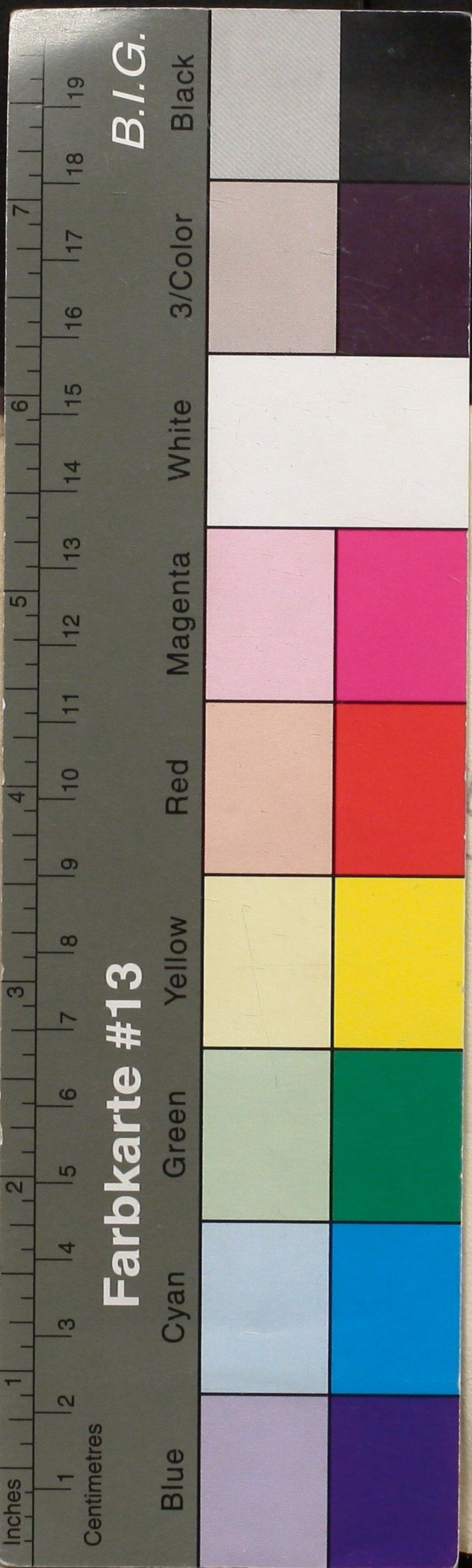

B.I.G.

Farbkarte #13

Black
3/Color
White
Magenta
Red
Yellow
Green
Cyan
Blue

LA
GERMANIA VIVENTE,
CALENDARIO

*Per l' anno della nostra
Redenzione*

1695.

Nel qual si vedono li giorni, & anni natalizii di tutti li Prencipi, e Prencipesse viventi di tutta la Germania.

OPERETTA

di Nic. di Castelli P. P. in Halla, e Segret. di S. A. S. E. di Brand.

