

Gründungsdatum: 18. November 1848. ...

Abonnementspreis für den Inland: ...

Mit den amtlichen Bekanntmachungen des Stadt- und Landrates Merseburg.

Einzelpreis 10 Pfg.

Merseburg, Freitag, den 12. Februar 1932

Nummer 36

March auf Memel? Die litauischen Vorbereitungen in vollem Gange.

Aus Berlin wird gemeldet: Obwohl die litauischen Schützen den für Donnerstag im Memelgebiet geplanten Aufmarsch noch nicht durchgeführt haben...

Die Memelfrage vor dem Rat.

Beim Völkerverbandssekretariat ist die Mitteilung eingegangen, daß der litauische Außenminister in der Nacht zum Sonnabend in Genf eintreffen werde.

Polens Danzigpläne.

Aus Danzig wird gemeldet: Zwei Versammlungen polnischer Eisenbahner beschließen Resolutionen an den polnischen Staatspräsidenten für die politische Vereinigung Danzigs mit Polen.

Straßburger zurückgetreten.

Wie in Warschau erklärt wird, hat der polnische Vertreter in Danzig, Minister Strohschneider, um seine Entlassung gebeten.

Citwinow warnt vor neuem Weltkrieg.

In Genf hielt der sowjetrussische Außenminister Citwinow am 10. Februar eine Rede, in der er die französische Sicherheitspolitik einer vernünftigen Kritik unterzog.

Citwinow sprach sodann die ernste Befürchtung aus, daß der Streit im Fernen Osten nur den Beginn eines neuen Weltkrieges darstelle.

Ein deutsches Kriegsidol nach Memel?

In dreifachster Aufmachung bringt die 'Königsberger Allgemeine Zeitung' die Meldung über die Gelehrer einer litauischen Anstalt in das Memelland.

Kein Strafverfahren gegen den Memeler Landespräsidenten.

Die Staatsanwaltschaft des litauischen Militärgerichts in Königsberg hat sich auf Antrag des Gouverneurs mit der Frage beschäftigt, ob Landespräsident Wöhrler auf Grund der Rente nach Berlin wegen Landesverrats bezichtigt werden könne.

Französisch-japanischer Geheimvertrag.

In großer Aufmachung bringt der Londoner 'Daily Express' die in diplomatischen Kreisen umlaufenden Gerüchte von einem Geheimvertrag zwischen Frankreich und Japan zur Sprache.

Waffenhilfe Australiens für China?

Der arbeitervertreterische Londoner 'Daily Herald' meldet, daß der australische Minister Riggold Smith ein Angebot auf die Übernahme des Oberkommandos der chinesischen Luftkräfte erhalten habe.

Vorverlegung der Landtagswahlen?

Die Deutsche Volkspartei hat im Preussischen Landtag den Antrag gestellt, die Kommunal- und Kreiswahlen des Jahres 1932 auf den 8. Mai vorzulegen.

Der Preussische Landtag trat Donnerstag mittags zu seiner Februarberatung zusammen. Nach den Beschlüssen des Ausschusses sollen in der nächsten Woche vom Dienstag bis zum Donnerstag die Anträge der Parteien zur vorläufigen Satzungsänderung in zweiter Lesung beraten werden.

Die nächste Sitzung des Reichstages

wird am Dienstag, dem 23. Februar, um 15 Uhr beginnen. Nach den vorläufigen Plänen steht an der Tagesordnung die Befreiung des Zeitpunkt des Reichspräsidentenwahl.

Keine Präsidentschaftskandidatur Cöbes.

Zu den Gerüchten, wonach die Sozialdemokratische Partei beabsichtigt, den sozialistischen Reichspräsidenten Cöbes als Kandidaten für die Präsidentschaftswahl anzustellen, teilt die Partei auf Anfrage mit, daß ein solcher Plan nicht in den Kreis der Erwägungen gezogen worden sei.

Das Reichsbanner beschwert sich.

Der Reichsbannerführer Höpfermann und der staatsparteiliche Reichstagsabgeordnete Kemmer hatten am Donnerstag eine Unterredung mit dem Reichswehrminister, in der sie über den kürzlich ergangenen Befehl Cöbners über Zulassung der Nationalsozialisten zur Reichswehr Beschwerde führten.

Übertritte zur DNVP.

Von deutschlandweiter Seite wird gemeldet: Ohne Wahlenergie hat gegenwärtig der von dem deutschen Nationalen Parteiführer Dr. Hugenberg vorausgesetzte Zusammenbruch der bürgerlichen Mittelparteien und der Splitterparteien nicht mehr lange mehr zu dauern, vielleicht nur bis nach den nächsten Wahlen, dann werden maßgebende in Deutschland nur noch 4 Parteien vorhanden sein.

und Über- im Im ...

... 100 ...



Aus Merseburg.

Kulturbaubeamte professieren

Die im Verband der Amtsinhaber der Bauverwaltung vertretenen preussischen künftigen Kulturbaubeamten...

Eisbahn auf dem Gotthardteich!

Nachdem das Eis des Gotthardteichs eine Stärke von 12 Zentimeter und darüber erreicht hat...

Die bisher vorhandene Möglichkeit, bei der Ausführung von Reparaturen...

Schmer fällt ins Gewicht, daß durch die bevorstehende Errichtung...

Volkswirtschaftlich, arbeitsmarktpolitisch und finanziell wird also die Aufhebung...

Merseburgs Oberhoheit gegen unerworbene Kulturabbau.

Wiederholt geht der Merseburger Lehrerverein seine Monatsversammlung...

Paul Ernst-Abend und Kunstausstellung.

Am Montag, dem 7. März um 20 Uhr, wird im Rahmen der kulturellen Veranstaltungen...

Vom 9. bis 23. März veranstaltet die Buchhandlung Stolberg eine Kollektivausstellung...

Achtung Kriegsbeschädigte!

Die Ansetzung der Zulassungen an Kriegsbeschädigte erfolgt morgen, Sonntag, dem 13. Februar 1932...

Öffentliche Steuer- und Schul-Drohungen.

Die bis zum 15. Februar fällig werdenden Steuern (Grund-, Gewerbe-, Hundesteuer)...

Landeskulturamt und Kulturbauamt

in Merseburg endgültig vom Landtag zur Auflösung verurteilt.

Das „Merseburger Tageblatt“ hatte im Hinblick auf das Erzielen der letzten Sparnotverordnung...

Die Stadt Merseburg hat mit besonderer Energie um die Aufhebung der Sparnotverordnung...

Sparnotverordnung betraten. An den Hauptauslöser zur Weiterbehandlung...

Es lagen eine große Reihe von Anträgen — namentlich aus den Kreisen der Oppositionsparteien...

Römisches oder deutsches Recht?

Öffentliche Kundgebung der Nationalsozialisten.

Eine öffentliche Kundgebung veranstalteten vorgestern Merseburgs Nationalsozialisten im Zivoli, zu der...

Wenn der Nationalsozialismus nun für ein neues Volkstrecht auf der Grundlage altgermanischer Rechtsansätze...

Einmal folgendes führte Pa. Noack aus: Im Kampf um ein wirkliches deutsches Volkstrecht...

Der Nachwelt werde es stets unermesslich bleiben das Wort der Rechtsordnung...

Um fast 40 Millionen Mark betrogen die von einer großen sozialdemokratischen Monopolclique...

Das Ernterprogramm stellte für die Justiz erweiternde Forderungen, die schon lange vor der Novemberrevolution...

Der Reichserzherzog erklärte seine Absicht...

Der Reichserzherzog erklärte seine Absicht, durch eine ganze Reihe von Besuchen...

Bund Königin Luise wächst!

Wieder 20 Neuaufnahmen in der Merseburger Ortsgruppe

Eine große Kundgebung hatte sich gestern Abend zum monatlichen Bundesabend in Müllers Hotel vereint.

Wochen erlief sind ja 25 neue Lützen dem Bund beigetreten. Es sei vor allem dem Eifer...

Nach herzlichen Begrüßungsworten der Ortsgruppenführerin Frau Jeske...

Nach einer kurzen Pause verlas Präsidentin Armand Nitsche als Schriftführerin...

Das Ereignisliche am gestrigen Abend war aber wieder die Verpflichtung...

Den Anlaß des so vielseitigen Abends bildeten Weiterarbeiten der Untergruppenführerin Frau v. Trotha...

Schwere Zuchthausstrafen für kommunalistische Revolverhelden.

Das Schwurgericht Halle verurteilte heute die drei Revolverträger Kommunisten...

Den Wiederlich hielt der Staatsanwalt in seinem Plädoyer ebenfalls für gegeben...

Der Vollstreckungsleiter in Weissenfels, Postinspektor Merseburg...

Opfer des Verkehrs im vorangegangenen Monat.

Der Vollstreckungsleiter in Weissenfels, Postinspektor Merseburg, teilt mit...









Freitag, den 12. Februar 1932

Ulgungsjahre der Realcreditinstitute.

Amlich wird mitgeteilt: Im Hinblick auf die schwierige Lage des Realbauswesens...

Deutsch-böhmische Kohlenverhandlungen.

In Berlin haben Verhandlungen zwischen Vertretern der oberböhmischen und niederschlesischen Zetteln...

Uelchiffahrts-Kartell für die Bergfahrt.

Von maßgebender Seite wird mitgeteilt, daß die eingehenden Verhandlungen der Großreedereien...

Bei der Niederlausitzer Kohlenwerke A.G., Berlin.

Am 11. Februar 1932 haben die Geschäftsführer der Niederlausitzer Kohlenwerke A.G....

Veränderung der Tabakfabriken A.G., Nordhausen (Harz).

Die Tabakfabriken A.G. Nordhausen (Harz) wird die Gesellschaft voranschreitend...

Zum Konkurs der Vanstrina Schumann, A.G., Aachen.

Zum Konkurs der Vanstrina Schumann, A.G., Aachen, sind 1000 Mark...

Ueber die Gewerbe- und Landwirtschafskant für Jena und Umgebung.

Die Gewerbe- und Landwirtschafskant für Jena und Umgebung...

Zusammenfassung der Realcreditbanken in Weichenfels.

Zusammenfassung der Realcreditbanken in Weichenfels...

Georgsberg Schloß (1932) vom 11. Februar.

Georgsberg Schloß (1932) vom 11. Februar...

Abwrackprämien in der Schifffahrt.

See- und Binnen-Schifffahrt in schwerer Krise.

Im Reichsverkehrsministerium fand am Donnerstagmorgen eine Besprechung statt...

Der Vertreter des Ministeriums äußert sich dann zur Vorlage der Trampraxedereien...

Im November sind 95 Anträge der Trampraxeder auf Unterstützung...

Ludwig Kathe & Sohn, Halle-Diemitz.

Zukunftsplanung zum Vergleich.

Nachdem in der vorangehenden Woche die Großgläubiger und Banken...

Adam Opel A.G., Hildesheim a. Main.

Von anderer Seite war das Gerücht verbreitet worden, daß Adam Opel A.G....

Die Mansfeld A.G. Eisleben bricht nunmehr.

Die Mansfeld A.G. Eisleben bricht nunmehr...

Neue Aufzucht in Verbund.

Neue Aufzucht in Verbund. Die der Stadt Verbund angehörige Chemische Fabrik...

Die Schiffsfabrik Geißler & Heinze, Arnstadt.

Die Schiffsfabrik Geißler & Heinze, Arnstadt...

Wahlkreisliste.

Wahlkreisliste...

Beleglist.

Berlin, 12. Februar. Die Bank für den Auslandsbereich führte auch heute im Telefonfreibereich...

Berliner amtliche Statistik vom 11. Februar.

Table with columns for various statistics including births, deaths, marriages, and population changes.

Berliner Produktentwertung vom 11. Februar.

Berlin, 11. Februar. Durch den anhaltenden Frost wird die an sich geringe Unvollständigkeit...

Smittschs letzte Briefe.

Smittschs letzte Briefe. Gedruckt und verkauft von...

Wahlkreisliste.

Wahlkreisliste...

Wahlkreisliste.

Wahlkreisliste...

Wahlkreisliste.

Wahlkreisliste...

Wahlkreisliste.

Wahlkreisliste...

Wahlkreisliste.

Wahlkreisliste...







# WEIßSE WOCHE

Beginn Montag d. 15. Febr. Vorverkauf Sonnabend d. 13. Febr.

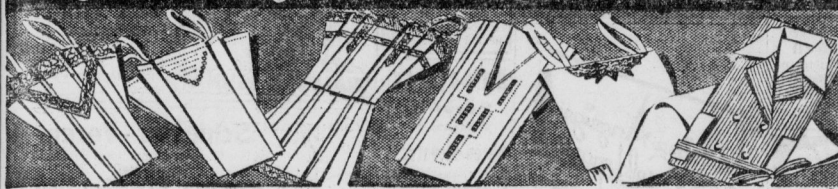

Trägerhemd „Ruth“, Trägerhemd „Hanna“, Hemdhose „Betty“, Nachthemd „Leni“, Unterkleid „Hilde“, Schlafanzug „Erna“  
 farbiges Wäschestoff feinf. Wäschestoff, reich weiß, o. farb. Wäsche, hohlsaum garn. 1.25 m. Hohls. garn. 1.50 stoff, m. Garn. 2.60  
 weiß. Wäsche. Hand- k. seid. Trikot, feinfäd. einf. gestr. Popeline, Qual., m. Motr. 2.75 m. weiß. Besatz 5.90

## Trikotagen Taschentücher

Unterziehschlüpper f. Damen, 2x2 gestrickt, haltbare Ware ..... 35  
 Unterziehschlüpper für Damen, 1x1 gestrickt, od. Hemdchen, 90cm lang, echt Mako ... 75  
 Damen-Hemdhosens edl. Mako, m. kurz. Bein, oder Windelform, Vollschüssel, Bandtrg., 1.45 ... 95  
 Herren-Kniehosen Schlupfform m. Gummi-zug, echt Mako ..... 75  
 Herren-Garnituren (Beinkleid, Jacke) edl. Mako. Blusen-schoner reine Wolle ..... 350  
 175

## Leinen- und Baumwollwaren

Kinder-Tücher weiß, Linnon, mit farb. Kanten Stück ..... 12, 10  
 Damen-Tücher weiß, mit Hohlsaum u. farb. Kanten, Stück .. 32, 22  
 Herren-Tücher weiß, Linnon od. m. Kant. 30' ..... 15  
 15  
 Hemdentuch, 80 cm br., für Wäsche jed. Art geeignet, gut. Mater. Mtr. ..... 25  
 Hemdentuch „Erika“ ca. 80 cm, eine starkfädige Standardqualität. Linnon für Bettwäsche, lang, bewährt, 130 cm 72 3/4, ca. 80cm Mtr. 40 Mako „Luxor“, ca. 80 cm, wunderbar ausgerüstet, eleg. weiche Ware ..... 58  
 Stangenleinen schöne Streifen, ca. 130 cm Mtr. 90, 65, 42, ca. 80 cm ..... Mtr. 38  
 Stangenleinen „Triumpfhilf“ eine Sonderleistung, ca. 130 cm Mtr. 1.25 ... 80 cm Mtr. 78  
 Bettbezug ca. 130 x 200 starkfäd. Linnon 3.15 Kiss. ca. 75x80cm 75,55 235

## Leinen- und Baumwollwaren

Rohnessel dicht u. fest, solide Ware ca. 140 cm breit, Mtr. 58, 42, 80 cm ..... Mtr. 24  
 Rohnessel „Rekord“ ca. 80cm, außerordentlich kräftiges Fabrikat Mtr. Hemdentuch, 80 cm br., für Wäsche jed. Art geeignet, gut. Mater. Mtr. ..... 25  
 Hemdentuch „Erika“ ca. 80 cm, eine starkfädige Standardqualität. Linnon für Bettwäsche, lang, bewährt, 130 cm 72 3/4, ca. 80cm Mtr. 40 Mako „Luxor“, ca. 80 cm, wunderbar ausgerüstet, eleg. weiche Ware ..... 58  
 Stangenleinen schöne Streifen, ca. 130 cm Mtr. 90, 65, 42, ca. 80 cm ..... Mtr. 38  
 Stangenleinen „Triumpfhilf“ eine Sonderleistung, ca. 130 cm Mtr. 1.25 ... 80 cm Mtr. 78  
 Bettbezug ca. 130 x 200 starkfäd. Linnon 3.15 Kiss. ca. 75x80cm 75,55 235

Bettlaken aus stark. Dowlos, 150 x 220 cm mit Hohlsaum 2.25, 140 x 220, ohne Hohls. Tischtuch, ca. 130x160 cm. II. Wahl, kräft. Halb-leinen, Jacquardware Tischtuch, ca. 130x160 cm, schwere reinleinen. Jacquardqualität, sehr vorteilhaft ..... 350  
 Wischtuch: kräftiges Reinleinen, schles. Fabrikat ca. 60x60 cm 48 30  
 Handtuch 45x100cm Dreif., fest, dicht. Reinl. Handtuch „Frauenlob“, ca. 45x100 cm, grau gestreift Reinleinen. Handtuch „Küchenstolz“, ca. 45x100 cm, grau, sehr schwer, reinleinen Kaperware ..... 75  
 Frotteierhandtuch ca. 48x100 cm, feste Qualität, weiß mit farbiger Borte ..... 68  
 Kinderbadelaken kräft. Mater., außergewöhn. bill., ca. 100x100cm 1.25, ca. 80x100 cm ..... 78



Alle während der Weißen Wochen bei uns gekaufte Wäschestücke und Taschentücher, jedes Stück von 25 Pfennig an, werden gratis gestickt!

Achten Sie auf die verschiedenen Artikel mit Qualitätsbezeichnung, da es sich hier um besonders schöne Gebrauchsware zu wirklich günstigen Preisen handelt.



Kaffeesevice, 9 Teil, f. 6 Personen, versch. Formen, mod. Decore 2.75



Tafel-service 23teil, f. 6 Pers., mod. Form, hübsche Streudeck. 13.50



Tortenplatte, 30 cm ... 1.00  
 Blei-Krist.-Schale 13 cm ... 1.00

Corselet-Braché Hüfhalter, rosa mit verstärktem Dreil., seillich Leibteil ... 2.35  
 Gummi ... 3.95



Versilberte Bestecke Löffel ... 65  
 Gabel ... 65  
 Messer, rostfrei ... 1.33  
 Kaffeelöffel ... 35  
 Kuchengabel ... 65



Waschgarnitur 5lg., Golddekor, 5lg., farb. Dekor, Beck. 38cm 4.95 Beck. 33cm 1.95



Bleikristall-Vase 24 cm, moderne Blumenmuster Form ... 2.95  
 Bleikristall-Schale 18 cm ... 2.95

## Herren-Artikel

Stich-Umlegkragen moderne Form, garantiert 4fach ... 95  
 Selbstbinder, reine Seide, neueste Dessins, in großer Form ..... 135  
 Oberhemd, guter Rumpfstoff, mit weißem Popelineinsatz ..... 195  
 Oberhemd, Popeline, unterfütterte Brust, Biefelder Fabrikat ... 295



Tischdecke ca. 125x170, aparte Zeichnung ... 3.50  
 Kaffeedecke, ca. 130x160, Kunstseide m. Baumwolle 3.90  
 Handtuch, ca. 57x120 Halblein. Jacquard, gute Qualität. 1.10  
 Tischtuch, ca. 130 x 160cm, Makadamast, 80x80cm, gut. Linnon, neues Muster ... 3.95  
 Paradekissen, ca. 30x30cm, gut. Linnon, u. Hohlsaum ... 68

Tischdecke „Inge“ gut. Leinen, gezeichnet ... 3.90  
 Filetdecke „Ruth“ 130 cm, rund ..... 4.90

Kissenbezug, Linnon, ca. 75x80cm, m. Stick. u. Hohlsaum ... 68

Kissenbezug 68

Kissenbezug 68

Eimer, 28 cm, Bazarwanne, gute weiße weiß, Emaille Emaille ... 2.00  
 1.00

## Handarbeiten

Tabletdecken alle Größen ... 45, 25  
 Überhandtuch umhakelt od. mit Würfelborte besetzt ..... 95  
 Korbtischdecke grün bes., 100x100 cm, m. pass. Kissen zusamm. 185  
 Tischdecke, 130 cm, rund, (H o. stuch) gezeichnet ..... 175  
 Blusen Blusen aus Trikot-Charmeuse od. einfarbigem Trikot, Sportform ... 195  
 Blusen aus Marocain, mit farb. Krawatte, flache Sportform, helle Farben Blusen aus Marocain, z. Teil mit Jabot, in den neuesten Farben ..... 790

## Gardinen

Landhaus-Gardine ca. 52cm breit, Etamine, m. Einsatz u. Volant, Mtr. 10  
 Landhaus-Gardine ca. 60 cm br., aus weiß. Fantasie-Etamine mit Einsatz und Volant, Mtr. 25  
 Tüll-Gardine, v. Stück, ca. 75cm breit, aus kräftigem File-Tüll, i. neuer, apter Zeichnung, Mtr. 65  
 Tüll-Store, weiß, aus kräft. Gardinen-Tüll, in geschmackvoll. Mustern 95  
 Filet-Store, weiß und erü, m. hoch. Handflet. Sockel, k. s. d. Düllfranse 290  
 Künstler-Gardine 31lg., o. kräft. Relief-Tüll, in fein, geschmackvoll. Must. 75cm Schalbrette 390

## Damenwäsche

Trägerhemd, ringsum Köpfeigüte mit Stickerei-Motiv u. Hohlseumträger ..... 58  
 Trägerhemd, reich mit Stickerei garniert od. mit Stickerei-Motiv und farbiger Blende 95  
 Nachthemd, mod. Kragenform, weiß, mit geblühtem Besatz ... 125  
 Nachthemd o. weiß. Wäschestoff mit farb. Passe und hübscher Kutbestickerei ... 195  
 Hemdhose aus farb. Wäschestoff mit groß. hübsch bestickt. Motiv 95  
 Schlafanzug Schlupfform, aus farb. Wäschestoff, ohne Ärmel ..... 225

## Stickereien

Träger-Stickereien in sehr großer Auswahl, ... Meter 28, 18, 12  
 Stickereien mittelbr., Meter 48, 38, 28, 18  
 Bett-Stickereien in vielen modernen Dessins, Meter 68, 48, 38  
 Rock-Stickereien für Unterkleider, in neuest. Zeichn., Mtr. 78, 68, 48  
 Modewaren Fichu-Kragen aus Kunstseidenripps mit Spachtel-Spitze ... 38  
 Jabot-Kragen aus Kunstseiden Marocain, Plissée Befichen ... 78  
 Plastron aus Georgette mit Plissée-Rüsche 175



Eimer, 28 cm, Bazarwanne, gute weiße weiß, Emaille Emaille ... 2.00  
 1.00



Waschschrank, weiß lack., stab. Ausfüh. ... 2.50  
 Tablett, bunt, m. glasgedecktem Deckchen. 1.68



Kaffeesevice, rein Mess. vern. 6.75, 4.95  
 Gitter-Reißen 25



Porzellan-Gedek-Fabrikat Thom. ... 1.45  
 Satz Salatsch. mit mod. Spritz-Decor ... 7.8

# ALTHOFF LEIPZIG

Unser Lichttag und 32 Fenster werden durch die Schönheit ihrer Dekorationen Aufsehen erregen!

