

# Neuzeitliche Tagesblatt

## Merseburger Zeitung Kreisblatt Merseburger Kurier

Belegpreis monatlich RM 2,10 durch Post frei Haus, durch die Post RM 2,40 ohne Belegpreis. Abnehmerkarten monatlich RM 1,80. Inhaberstellen RM 2,40 (Kontingente). Geschäftsstellen RM 2,40. Im Falle späterer Ermittelung (Einzeln) ist kein Rückpreis zu liefern oder Rückzahlung.

Verlagspreis in der 6. Ausgabe. 11.11.1929. 10 Pf. im Restlosteil (eigentlich 50 Pf.). Für Chiffre und Druckaufträge 30 Pf. Postschlag. Samstagsausgaben ermäßigt. Rabatt nach Tarif. Postfachnummer 1056. Fernruf 1009. 104. (Eigenschaft: Reichs-Tagblatt)

Mit den amtlichen Bekanntmachungen des Stadt- und Landkreises Merseburg.

Einzelpreis 15 Rp.

Merseburg, Sonnabend/Sonntag, den 7. Dezember 1929

Nummer 290

## Die Antwort der Reichsregierung.

### Schacht wird abgekanzelt. — Das Kabinett wird die Vertrauensfrage stellen.

Amlich wird mitgeteilt: Der Herr Reichsbankpräsident Dr. Schacht hat der Reichsregierung ein Memorandum zu dem im Gang befindlichen Verhandlungen über den Youngplan und zu den Fragen der Finanzpolitik zugeleitet. Die Veröffentlichung fällt mitten in Beratungen, die über diese Frage mit ihm gepflogen worden sind. Die Reichsregierung muß ihr

gramm für den Ausgang der kommenden Woche ausgehen. Der Reichsminister wird am nächsten Mittwoch dem Reichstag, dem die Regierung allein verantwortlich ist, dieses Programm der Reichsregierung in einer Regierungserklärung vorlegen und hierfür sowie für die Gesamtspolitik der Reichsregierung die Vertrauensfrage stellen.

### Keine Einstimmigkeit des Reichskabinetts.

Wie die Berliner „Vörsenzeitung“ aus parlamentarischen Kreisen erfährt, soll die Erklärung des Reichskabinetts nur mit Mehrheitsbeschluß zustande gekommen sein, so sollen die völksparteilichen Minister nicht mitgewirkt haben. Auch der „rote“ Wirth (Zentrum) habe eine Sonderstellung eingenommen.

### Pariser Stimmen.

Die Denkschrift Dr. Schachts hat in Frankreich außerordentliches Aufsehen erregt.

Der „Temps“ negiert zu der Auffassung, daß der Schritt Dr. Schachts wohl als nichts anderes als ein völksparteiliches Manöver sei. Nachdem das Volksoberhaupt seine Ansicht mehr auf Erfolg habe, erhebe Dr. Schacht als Leiter der Reichsparteien, nicht um zu retten, was nicht mehr zu retten geht, sondern mit der Absicht zu verhandeln, daß das Volksobergehen sich zu einer willigen Katastrophe auswirke. Wenn es ihm auch nicht gelingen werde, 21 Millionen Stimmen zu sammeln, so würden doch einige weitere Millionen Unterstützung Deutschland eine bessere Stellung auf der zweiten Haager Konferenz geben. Die Auffassung Dr. Schachts über die Haltung der Reichsregierung den Gläubiger-Regierungen gegenüber teilt der „Temps“ keineswegs, hält es jedoch für möglich, daß Schacht mit seiner

Kritik der deutschen Finanzpolitik Recht habe, doch sei das eine Frage, die in keiner Weise auf den Youngplan Einfluß habe.

Die „Liberte“ findet sehr anerkennende Worte für Dr. Schachts Memorandum. Er hätte Recht mit der Behauptung, daß die Forderung der deutschen Schuld nicht genüge. Deutschland müßte auch in der Lage sein, sie zu bezahlen. In dieser Richtung habe sich Schachts Auffassung mit der Poincarés, der kürzlich in der argentinischen Zeitung „Nacion“ die Aufmerksamkeit auf die Finanzlage Deutschlands gelenkt habe, die durch demagogische Verleumdungsansätze bedingt ist.

Das Memorandum Dr. Schachts treffe die sozialistische Regierung nur zu gut. Das deutsche Volk werde bald der Auffassung sein können, daß die nationale Propaganda gegen den Youngplan völlig im Recht war.

Das nationalistische „Echo de Paris“ schreibt: Die Kritik, die Dr. Schacht an der Reichsregierung übe, indem er ihr vorwerfe, den Sachverständigenbericht, wie Schacht ihn angenommen und unterzeichnet habe, gefälscht zu haben, sei nur wenig überzeugend. Die Vorwürfe gegen Finanzminister Silberling seien ernst zu nehmen. Parker Gilbert habe nicht nur seit Monaten (1) wiederholt, daß Silberling die deutschen Finanzen dem Untergange entgegenführe. Das Memorandum Dr. Schachts könne den Grundstoß für Silberling bedeuten.

### Belgische Stimmen.

Der „Zoil“ und die „Nacion Belge“ veröffentlichten den Text der Schachtschen Denkschrift unter der Überschrift: Neue Offenbarung gegen den Youngplan. Die „Nacion Belge“ schreibt, die neuen Laizen, von denen Schacht spräche, beständen nicht, und außerdem bedeuete die Schachtsche Denkschrift eine wertvolle Unterstützung für den jugenbergschen Volksoberhaupt.

### Weihnachtsbäume in Rußland verboten.

Wie aus Moskau gemeldet wird, hat die Sowjetregierung das Abschlagen von Tannen zum Weihnachtsfest mit der Begründung verboten, daß durch diese Tradition die russischen Wälder stark beschädigt würden. Die Moskauer kommunistischen Organisationen haben beschlossen, zu den russischen Feiertagen neue Kundgebungen gegen die Kirche zu veranstalten.

### Nun eine Telephonanleihe?

Wie der rechtsdemokratische Berliner „Vörsenkurier“ erzählt, ist ein konsortium ausländischer Finanzleute bereit, dem Deutschen Reich gegen Verpfändung der Telephonanlagen eine Anleihe zu gewähren.

Wenn dieser sozialistische Reichsfinanzminister Silberling noch lange im Amt bleibt, kann man noch alles mögliche oder vielmehr unmögliche erwarten. Fort mit ihm!

### Der Reichstag wird zu eng?

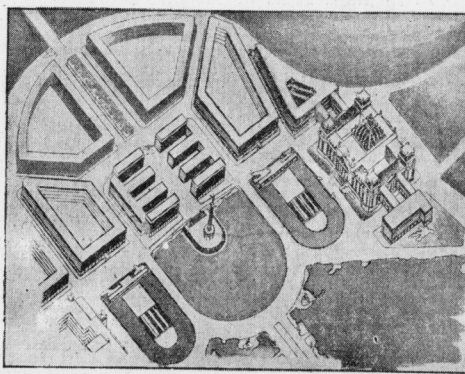

Das stolze Reichstagsgebäude in Berlin, einer der imposantesten Bauten, die wir haben, hat sich im Laufe der Jahre als zu klein erwiesen. Es werden dringend Arbeitsräume für die Abgeordneten, ferner Raum für die Bibliothek, das Archiv, die Kasse und die Druckerlei gebraucht, weshalb man sich seit langem mit dem Gedanken trägt, den Bau zu erweitern. Die größte Schwierigkeit besteht darin, einen Anbau zu errichten, ohne die Gesamtheit der architektonischen Wirkung zu gefährden. Nachdem ein erster Wettbewerb zu keinem Ergebnis geführt hat, ist nunmehr ein zweiter

veranstaltet worden, wobei die meisten Stimmen der Preisrichter der Entwürfe der Architekten E. Fahrenkamp und Prof. Dr. Fritz Hildebrandt auf sich vereinigte. Dieser in unserem Bilde dargestellte Entwurf würde den gesamten Bau der Republik umgestalten.

— Dieser sollte man die Abgeordnetenanzahl und die Arbeit des Reichstages sofort abnehmen, daß das letzte Gebäude ausreicht. Dann würde das Volk wissen, daß endlich auch die Abgeordneten keine Not zu ergreifen begännen und ernst machen wollen mit dem Sparren.



Reichsbankpräsident Dr. Schacht.

## Das große Weihnachtsgeschenk

### Nochmals Schachts Memorandum.

Von besonderer Seite wird es geäußert: Das Memorandum Dr. Schachts zum Youngplan ein Weihnachtsgeschenk? Inwieweit, und ein so großes für das ganze deutsche Volk, daß es kein besseres hätte erhalten können. Unser Volk hat nämlich darin endlich einmal in einer für unsere Wirtschaft und die der zwei kommenden Generationen absolut lebenswichtigen Frage die Wahrheit zu hören bekommen. Bisher tappte es im Nebel. Alles, was die Gegner des Youngplanes an Warnungen ausgesprochen, wurde von den Anhängern des Planes als rein inoperable Wache bezeichnet und in seiner Wirkung auf einen sehr großen Teil und vielleicht auf die Mehrheit des Volkes völlig aufgehoben. Jetzt ist der Nebel zerfallen und es herrscht Klarheit.

Nicht sprach ein Mann, der außerordentlich demokratischen Parteiangehöriger nicht, einst der demokratischen Partei angehörte, und ganz gewiß kein Anhänger der in ihren nationalen Interessen und in ihrer Auffassung zum Wohle des Volksganzen von der Linken so schöne verdächtigsten Rechte ist. Und obendrein ist dieser Mann der oberste Bahirer der deutschen Währung und der gesamten deutschen Finanzwirtschaft.

Auch erinnert man sich doch, wie eifrigst auch die Zeitungen der Alliierten feinerzeit bei den Sachverständigenverhandlungen in Paris den harten Eindruck bestanden, den Dr. Schachts sachkundige Ausführungen bei den dortigen Verhandlungen machten. Dieser Mann ist nicht nur die erste deutsche Finanzautorität, sondern ist in der ganzen Welt und nicht zuletzt in der internationalen Sachwelt als erste Autorität anerkannt.

Was er sagt, hat daher ein ganz unvergleichliches größeres Gewicht als alles, was selbst unsere Minister, die ja nur Parteimitglieder und also parteilich sind, in Dingen von Hundstücken und in direkten Vorträgen ausgesprochen haben. Und was sagt dieser Mann? Nur ein einziger Satz sei aus seinem zwölf Seiten langen Gutachten, in dem er jede Verantwortung für alle über das in Paris festgelegte Abkommen hinausgehenden deutschen Wehrleistungen rundweg ablehnt, ist hier nochmals wiederzugeben:

Von der deutschen Regierung aber muß verlangt werden, daß sie keinerlei zusätzliche Leistungen bewilligt. Es muß ferner verlangt werden, daß sie, bevor der Youngplan von ihr endgültig angenommen wird, Ordnung in den Haushalt von Reich, Ländern und Gemeinden bringt und die Zurückführung der Belastung des deutschen Volkes auf ein Maß vorzieht, das mit der Ertragsfähigkeit der deutschen Wirtschaft vereinbar ist.

Das also ist die Wahrheit über die deutsche Finanzlage. Das also sind die Voraussetzungen dafür, daß die deutsche Wirtschaft und Währung erhalten bleiben.

Die letzte Regierung und die Regierungsparteien werden sich brechen und werden angesichts dieser Wahrheit. Sie haben sich so bereits auf Zugeländemal festgelegt, die der Reichsbankpräsident als untragbar und unverantwortbar bezeichnet. Aber das Volk ist nicht aus der Parteien und aus der Minister wiken



Abgeordneter Dr. Brüning ist noch v. Mittelmäßig jung. Er wurde am 26. November 1885 in Münster in Westfalen geboren.

Aus Berlin verläutet: Die Reichsstafie hat bereits wieder Vorstöße an die Arbeitslosenversicherung gegeben. Erich Hilferding „unmöglich“ ist die Eingabe erfolgt, weil sonst die Kasse die Zahlungen hätte einstellen müssen. Man nennt aber nur einen Betrag von 50 Millionen Mark, während bis Jahresende noch 100 Millionen Mark benötigt werden.

Es wird bekannt, daß sich Dr. Schacht schon einmal Ende November zum Kanzler und zum Finanzminister im Interesse der gefährdeten Wirtschaft scharf gegen die Verzichte unserer finanziellen Forderungen an Polen ausgesprochen hat, ebenso gegen die unerlösten Reichsentschlüsse an die Arbeitslosenversicherung.

Wie der „Dailier Anzeiger“ aus Paris meldet, hat in der dem Finanzansatz der Finanzminister die Entlohnung der französischen Steuern zum April 1930 in Aussicht gestellt. Es sei bei der vorliegenden Lage des französischen Staatshaushaltes erwidert, daß den Sparbetrieb und die Kapitalbildung im weichen Umfang zu fördern.













# Vorteilhafte Weihnachts-Angebote

**Weihnachtliche Stimmung**

durch **gute Hausmusik** von **Emil Schütze** Merseburg, Bahnhofstraße 8

**Sprechapparate**  
Grammophon, Polyphon, Brunswick, Electrola usw.

**Radio-Apparate**  
Aheho, Selbst, Nora, A. E. G., Siemens, Telefunken usw.

**Klaviere**  
Günstigste Zahlungsbedingungen  
Größte Leistungsfähigkeit  
Fordern Sie unverzüglich  
Vertreter-Besuch oder Katalog.

**Zum Weihnachtsfest**

empfehle mein reichhaltiges Lager

**Ränder-Stiefel** von 9/11 3,50 an  
**Samen-Stiefel** 4,50 an  
**Spangenschuhe** von 9/11 6,50 an  
**Berren-Stiefel u. Gattschuhe** von 9/11 10,90 an

**Waren u. Überstube** in bekannt. Güte, billige Preise  
Gut daz. Sport, Halb- und Langstiefel (Sandarbeits)

**Richard Schmidt jun.**  
Schuhmachermstr. — Ul. d. Götzel 3  
Sonntag v. 12 — 18 Uhr geöffnet

**WEIHNACHTEN**

**SINGER**

Wichtigste Zahlungsbedingungen. 10% Abzahlung

**SINGER NACHMASCHINEN AKTIENGESELLSCHAFT**  
Ranger 12000 Mark

Merseburg, Kleine Ritterstraße 17, Telefon 537

**Praktische Weihnachts-Geschenke**  
von dauerndem Werte sind

**Solinger Stahlwaren:**

Tischbestecke und Löffel, Messer u. Scheren für jeden Verwendungszweck, Messerschärfel, Haarschneide- und Bubikopfmäschinen, Nagelpflege-Setts, ferner: Fleischhackschneidemaschinen, Brotschneidemaschinen, Kaffeemöhlen, Messerputzmaschinen usw.

Nur Qualität! Vorteilhafte Preise!

**Carl Baum, Merseburg a. S.**  
Fachgeschäft feiner Solinger Stahlwaren  
Kleine Ritterstr. 14 Gegr. 1832 Fernruf 1012  
Eigene Feinschleiferlei :: Reparaturen

**Solinger Stahlwaren-Spezialgeschäft**  
Sollinger Messer und Besteck aller Art

**Carl Baum, Kl. Ritterstr. 14**  
Merseburg

**Weihnachten ein gemütliches Heim!**

Wir liefern bis zu Weihnachten:

**Möbel ohne Geld!**

Ohne jegliche Anzahlung entstehen Sie bei uns bei sofortiger Lieferung 12 a i nach allen Orten des deutschen Reiches

**Speise-, Herren-, Schlafzimmer Küchen sowie alle Einzeilmöbel**  
In allen modernen Formen und Stilen.  
Gute Qualität! — Billige Preise  
Ratenzahlungsbeginn nach Vereinbarung — Verlangen Sie kostenlose Eilofferte mit Katalog und Preisliste  
Hauptgeschäft und Filiale an beiden Sonntagen vor Weihnachten geöffnet.  
**Bei Möbelkauf wird Fahrt vergütet!**  
Auf Wunsch kostenlos Vertreterbesuch.

**Naumburger Möbelhaus**  
Inhaber: **Otto Richter**  
Naumburg a. S. Weißfels a. S.  
Gr. Neustr. 42 Rud.-Götte-Str. 22  
Fernruf 679

**Groß. Weihnachtsverkauf**

in Puppen und Spielwaren, Reise-Koffern, Lederwaren, Geschenkartikeln jeder Art

Weit unter Preis große Posten  
Küchengeräte-Puppen, Puppenstuben  
Küchen, Kaufläden, Pferdeställe,  
Sportwagen usw.

**Rabatt** auf alle übrig. Waren mit Ausnahme eing. Markenart.

**Spielwarenhäuser  
Wilhelm Köhler**  
Merseburg Kl. Ritterstr. 9

**Zu Weihnachten einen Photoapparat**

aus d. Photospezialgeschäft **Hermann Emanuel**  
im neuen Kreishaus

Markenapparate wie: Zeiss-Ikon, Agfa, Voigtlander in großer Auswahl

**ODEON PARLOPHON COLUMBIA**

MUSIK-APPARATE  
MUSIK-PLATTEN  
DIE WELTBERÜHMTE MARKEN

**Teilzahlung**

Reise von R.M. 1.— an bis zur Luxusausführung.  
Spezialität: **Reiseapparate**  
Odeon-Electric-Platten  
Die Musikplatten in höchster Vollendung.  
Musikplatten von 25 cm 1/2 bis 3 1/2 Mk. 0,08

Die zur Luxusklasse.  
Musiklos neuester Modell Nr. 35, illustriert.

**MUSIK-VERSANDHAUS HERMANN KATZ**  
BERLIN SW 68, FRIEDRICHSTR. 201

**Wer Sparen will inseraten der wird nur seiner Firma schaden !!**

**Für den Weihnachtstisch**

Riesengroße Auswahl in Damentaschen Lederwaren, Stadtkofferchen und Geschenken zu billigsten Preisen finden Sie bei der altrenommierten Firma

**A. verw. Pilz, Leipzig**  
Lederwaren :: Petersstraße 28

Vorzeiger dieser Anzeige erhält 5% Rabatt!

**Moderne Radio-Apparate**

u. Anlagen, sowie Zubehörteile nur beim Fachmann.

**Radioklinik Willy Bock**  
Merseburg, Georgstr. 5.  
(kein Laden), Telefon 1080.

**SONNTAG DEN 8. DEZEMBER**  
ist unser Haus  
**VON 2-6 UHR GEÖFFNET**

**ALTHOFF**  
Leipzig

ein mit  
flötigen  
ert fähren  
Folienblatt  
Fried-  
at, als ob  
rubig an  
auf irgend  
er jedoch  
er ihn  
de feines  
t etwas",  
„Dun,  
id nichtis  
ort“ rief  
ein Ma-  
iter um-  
ohne eine  
betont:  
Sivette“.

Stiffstere  
den der  
auf dem  
nen. Da  
er feil  
en. Drie  
en. Strig

gen!

wundert  
s. Ich  
als hoch  
nlich an  
nicht be-

r Groß-  
blühen,  
as weiß  
ere mit,  
roß, an  
en laßen  
00 Men-  
en, von  
nhen an  
Welt an

denel-  
Bortel-  
in Gen-  
ngs auf  
n. Durch  
i. Derr-  
en: wie  
nenn die  
mit den  
ant was

nieren  
ter. Er  
Proto-  
heiten,  
y, beßen  
ien Sie  
as geht  
at, die  
ist eine  
Drinnen  
id fort-  
ch nicht

schmie-  
it dem  
— und  
Grom-  
ie Ma-  
n war  
enfchen.  
haben  
unter  
99

trumm-  
schrien  
stüßten

tisch  
n fest  
portale  
e wet-

wundert  
— ich  
r...  
te—?

2—31  
Dauel,  
Dreit,  
6—9:  
Stof,  
1—10:

gard,  
egen,  
haiffe,  
ehens,  
richte,  
nfen-







# Vorteilhafte Weihnachts-Angebote

## Das passende Weihnachtsgeschenk

in Kleider- u. Blusenstoffen, Samt und Seide sowie Bettwäsche, Betttücher, Tischtücher, Taschentücher, Herrenstrickjacken, Strümpfe, Inlett und Gardinen  
Gute Qualitäten! Billige Preise!

## Theodor Freytag

Roßmarkt 1 Telefon 610

**Musikhaus Alfred Becher**  
an der Geisel

Erstklassige Sprechapparate  
In allen Preislagen  
Bequeme Teilzahlung!

Riesen-Auswahl in Schallplatten  
Musikinstrumente aller Art  
Reparaturen in eigener Werkstatt

Sonntag, den 8. Dez., von 12 bis 18 Uhr geöffnet!

Leinen- und Wäsche-Haus

**Weddy-Pönicke**  
STECKNER A.G. Burgstr. 5

**Was schenke ich?**

Die Lösung dieser Frage finden Sie in meinem **optischen Fachgeschäft** — Geschenke von dauerndem Wert, die noch nach Jahren an den Geber erinnern. Deshalb kommen Sie zu mir.

**Weihnachts-Angebot**  
**Schuh-Waren**  
in verschiedensten Ausführungen  
Nur beste Qualitäten  
Gut sortiertes Lager in Filzschuhen aller Art, sowie Lederstiefel für Herren, Damen, Kinder,  
vom 7. bis 24. Dezember  
**10% Rabatt**  
Ernst Hoffmann, Merseburg,  
Edmüde Str. 16. Sonntag von 1—6 geöffnet.

Ein schönes Weihnachtsgeschenk ist der **echte Perser Teppich**  
Neue Sendungen sind eingetroffen.  
**Arnold & Troitzsch, Halle**  
Große Ulrichstraße 1 — Ecke Kleinschmieden  
Sonntag, den 8. Dez. von 2—6 Uhr geöffnet

**Herbert Fischer**  
geprüfter Optikermeister  
Merseburg, jetzt Markt 20

Bevor man das neue Modell trägt, taufe man den **modernen Hüftformer**  
das neueste Rasiergerät  
(in allen Preislagen vorrätig)

**Korsett-Haus Emmy Cappés**  
Halle.

**Das prakt. Weihnachtsgeschenk**

**Trikot-Unterzeug**  
ist für Herren, Damen und Kinder in mittleren und besseren Qualitäten in Macco, Wollegemisch und Kammgarn sowie Marke **GISCHO**

**Feingestrickte Unterkleidung**  
schmiegsam, elegant und bestes Material kauft man am besten im Spezialgeschäft bei  
**Martha Schladitz, Markt 21**

**Ausnahme Angebot**  
zum Weihnachtsfest

lack-Herren-Halbschuh	12.50
schw. Herren-Halbschuh	12.50
braun Boxk.-Herren-Halbschuh	12.50
farb. mod. Damenspandenschuh	12.50

**Sonderangebot :: Tafelbestecke**  
in stärkster Silberauflage 100 g (30 jähr. Garantie). Modernste Muster zu ansehnlichen Fabrikpreisen, z. B. 172 teill. Garnitur 125,— RM. Auf Wunsch rostfreie Stahlklingen. Zahlungsvereinfachung. Verlangen Sie sofort kostenlos Katalog und Preisliste. Lieferung ab Fabriklager.  
**CARL MEERTENS**  
Camerso - Silber Warenfabrik  
Sollingen, Beckmannstraße 94.

**als Weihnachtsgeschenk**  
zu haben von 16,— RM. aufwärts in allen Preislagen bei  
**Franz Rindermann**  
Wlren, Gold- und Silberwaren.  
Merseburg Neumarkt Nr. 64  
Reparaturen sachgemäß u. preiswert.

**Eine grosse Auswahl von:**

- Qualitäts-Flügel von M. 2250,— an. Größen 140 cm, 160 cm, 185 cm usw
- Qualitäts-Pianos M. 1000,—, M. 1100,—, M. 1200,— usw.
- Bequeme Bedingungen kleine Anzahlung — langfrist. Raten-Mietverrechnung.

**Gebr. Grotrian-Steinweg**  
Leipzig, Dittrichring 18  
Barfuß- und Fleischergasse-Ecke.

**W. Ehrentraut** Alleinverkauf der Marke „Salamander“ —  
Merseburg, im neuen Kreishaus  
Modernst. Spezialgeschäft am Platze. Sonntag v. 12-6 Uhr geöffnet.

**OTTO HENTZE**  
Fernspr. 22765 — LEIPZIG — Neumarkt 9/19

Für Weihnachten  
preiswerte moderne Beleuchtungskörper,  
kunstgewerbliche Geschenkartikel

**Alles**  
von der Visitenkarte bis zum Prachtband liefert in bester Ausführung, prompt und zuverlässig zu angemessenen Preisen  
**Merseburger Druck- u. Verlagsanstalt**  
G. m. b. H.  
Merseburger Tageblatt (Kreisblatt)

**Jedesmal eine Mark gespart!**

Nämlich so oft Sie statt ein Pfund Butter ein Pfund der feinen „Resi“-Tafelmargarine verbrauchen. Soviele Pfund jährlich, so viele Mark! Sie entföhren dabei nichts, denn „Resi“-Tafelmargarine können Sie weder im Geschmack noch im Aroma von bester Tafelbutter unterscheiden.

Sie ist ebenso ausgiebig, ebenso appetitlich hergestellt (mit bester Alpbauer Alpenmilch). Der einzig praktische Unterschied liegt im Preise.

„Resi“-Tafelmargarine wird in vielen feinen Herrschaftshäusern gebraucht und wer sie versucht, wird das begreifen. 1/2-Pfund 50 Pfg. in allen Geschäften.

**V.M.W. Nürnberg**

Und aufs Brot die frische **Resi**

Brit...  
ytes  
risch...  
rahl  
mehr...  
nt nötig...  
schöner...  
30 M...  
halten...  
e. Lang...  
ewährte...  
Rate...  
ar, vor...  
el Zah...  
unt, A...  
h. d. Bl...  
kein...  
gebot...  
ise für...  
OS...  
sond...  
ulliert...  
850...  
1100...  
te Fa...  
eicher...  
hl...  
Sie!...  
aus...  
&Co...  
P...  
832...  
usr, 1b...  
eplatz...  
mer...  
mittel...  
men...  
er...  
15...  
auf: ...  
ndt...  
ir. 13...  
ff...  
eaten...  
date...  
S...  
Bhr...  
tz...  
m...  
r...  
d...  
27 J...  
bet, mit...  
gefähr...  
anzen...  
lernen...  
Land...  
Judich...  
engler...  
rd. (ind...  
d. 381.



Aus Merseburg.

Das Licht scheint in der Finsternis.

Altdemens... kam zu Jesu bei der Nacht... Advent rückt uns wieder die unermessliche Weihnachtsfeier Jesu nahe.

Wie urteilen immer noch viele über Jesus... Sie sind von der Schule her einen Jesus zu sehen gewöhnt.

„Wiedergeboren“: Das bedeutet nicht wieder, sondern Grund aus erneueter Richtung.

„Der Geist wohnt, wo Er will“: Das bedeutet „menschlich gesehen: Unfall“.

„Kupferner“ Sonntag: Geöffnete Geschäfte von 12-18 Uhr.

Erhebung in der Mittelschule: In der hiesigen Mittelschule erheben am Freitagmorgen Herr Regierungsrat Dr. Dehm.

Böje Nachstreiche: Am Donnerstag nachmittag ertrapschten mehrere Personen einige Schüler.

Weniger Eidesleistungen in Zivilprozess: Bereits in einer Allgemeinen Verfügung vom 18. April 1929 hat der preussische Justizminister.

Bekandene Prüfung: Herr Gerichtspräsident Dr. E. Dehlschneer.

Theaterverein Merseburg: Der Theaterverein Merseburg macht auf die am Dienstag, 10. Dezember, abends 8 Uhr.

Vor dem Bau des Oberrealschulgebäudes.

Kein Anbau. — Neubau neben der Lessingschule. — Arbeit für das Arbeitslosenheer.

Der nächsten Stadtverordnetenversammlung wird eine Vorlage zur Beschlußfassung vorgelegt.

Sobald das Stadtparlament der Vorlage seine Zustimmung gegeben hat, wird der Bau sofort in Angriff genommen.

Dieses System ermöglicht es, daß die Schule im Gegensatz zu früheren Neubauten, auch bei Frost gebaut werden kann.

Das System ermöglicht es, daß die Schule im Gegensatz zu früheren Neubauten, auch bei Frost gebaut werden kann.

30 November-Verbrecher.

Nach Mitteilung des Polizeipräsidiums in Weiskirchen wurden im Monat November 93 Personen festgenommen.

in Weiskirchen: wegen Mordverdachts 2, wegen Stillschleppens und Blutschand 4, wegen Zuhälterei 2, wegen Einbruchs und Diebstahls 8, wegen Betrugs 5.

in Zeitz: wegen Mordverdachts 1, Stillschleppens 2, Einbruchs und Diebstahls 2, Betrugs und Unterschlagung 3, wegen Landfriedens 1, wegen sonstiger Delikte 9, gefaschte Personen 4.

in Zeitz: wegen Mordverdachts 1, wegen Stillschleppens 2, Einbruchs und Diebstahls 14, wegen Betrugs 2, wegen Zuhälterei 1, wegen Landfriedens 1, wegen sonstiger Delikte 4, gefaschte Personen 1.

in Ansfingier: Eine Glasfische zertrümmert.

In der Nacht zum Sonnabend wurde in dem Gange vor dem Brandstiftungs-Geschäfte an einem dort aufgestellten Schrankkasten ein Glasfische eingeschlagen.

Böje Nachstreiche: Am Donnerstag nachmittag ertrapschten mehrere Personen einige Schüler.

Weniger Eidesleistungen in Zivilprozess: Bereits in einer Allgemeinen Verfügung vom 18. April 1929 hat der preussische Justizminister auf verminderte Eidesleistungen hingewiesen.

Bekandene Prüfung: Herr Gerichtspräsident Dr. E. Dehlschneer, Herr Staatsanwalt, legte seine 2. Staatsprüfung mit Erfolg ab.

Theaterverein Merseburg: Der Theaterverein Merseburg macht auf die am Dienstag, 10. Dezember, abends 8 Uhr, im „Tivol“ stattfindende Aufführung für den Monat Dezember besonders aufmerksam.

Auch ein wirtschaftlicher Zweck wird durch den sofortigen Bau angestrebt.

Die Schule, die einen Kostenaufwand von rund 300 000 M. veranschlagt, besteht im Entwurf aus drei Geschossen.

Die 15 Klassenzimmer, die sich in den anderen Geschossen befinden, sind verteilt nach Dis- und Bestridigung.

Im Dachgeschoss, das ausgebaut wird, befinden sich Zeichenaal, Handarbeits-, Lehrmittelraum und mehrere Dunkelkammern.

Das Bemerkenswerte an diesem Neubau werden die weiten Yläre sein, die Licht und Sonne hereinlassen.

Hochspannung am Leitungsnetz.

Notwendige Stromabschaltung. Der Auslieferung von Hochspannungsarbeiten wegen muß am Sonntag, 8. Dezember, von 12 bis 12.30 Uhr, das städtische Leitungsnetz abgeschaltet werden.

Bejodelte Gemeindevorsteher und Schöffen. Der Preussische Landtag hat in seiner Sitzung vom 28. November 1929 in dritter Lesung ein Gesetz über die Rechtswirkbarkeit der Bestellung hauptamtlicher Gemeindevorsteher und Schöffen angenommen.

Der Preussische Landtag hat in seiner Sitzung vom 28. November 1929 in dritter Lesung ein Gesetz über die Rechtswirkbarkeit der Bestellung hauptamtlicher Gemeindevorsteher und Schöffen angenommen.

Weiteres Steigen Arbeitsmarktlage im Bezirke des Arbeitsamts Halle.

Table with 4 columns: Stadt bzw. Landkreis, männlich, weiblich, insgesamt. Rows include Halle-Stadt, Saalkreis, Merseburg-Stadt, Duerfurth, Saalkreis, Zeitz.

Die Zahl der Arbeitslosen stieg im 1929 auf 15 442 = 13,5 Prozent; bei den männlichen Berufen betrug die Zunahme 14,4 Prozent.

Der Arbeitsmarkt wurde günstig beeinflusst durch die Rückkehr und durch die Verarbeitung der Rüben in der Zuckerfabrik.

Die Arbeitsmarktlage in der Metallindustrie verwickelt sich immer noch, die in der Chemie weicht noch keine Anzeichen einer Verbesserung auf.

Weiterverhergabe.

Das große Depressionsgebiet auf dem Atlantik sendet auf seiner Südseite in ununterbrochener Folge Warmfronten gegen Europa vor.

Vorhergabe bis Sonntagabend: Bei stark aufsteigenden Winden - zunächst aus Südost, später aus Südwest - anfangs heftiges Wetter mit nachfolgendem Wolkenaufzug.

54 Geburten - 28 Todesfälle. Das Landesamt Merseburg vermeldet im Monat November 1929 an Geburten: 28 Anaben, 26 Mädchen; an Sterbefällen: 9 männliche Personen, 17 weibliche Personen.

Vom Wochenmarkt. In den ersten Morgenstunden herrschte auf dem Wochenmarkt lebhafter Verkehr.

Es folgten: Butter 1,15-1,25 M., Eier Stück 20 Pf., Äpfel 10 bis 15 Pf., Äpfel 35 Pf., Kirschen 45 Pf., Äpfel 15 Pf., Nüsse 15 Pf., Mandeln 15 Pf., Haselnüsse 15 Pf., Walnüsse 15 Pf., Mandeln 15 Pf., Haselnüsse 15 Pf., Walnüsse 15 Pf.

Das Landesamt Merseburg vermeldet im Monat November 1929 an Geburten: 28 Anaben, 26 Mädchen; an Sterbefällen: 9 männliche Personen, 17 weibliche Personen.

Das Landesamt Merseburg vermeldet im Monat November 1929 an Geburten: 28 Anaben, 26 Mädchen; an Sterbefällen: 9 männliche Personen, 17 weibliche Personen.

Das Landesamt Merseburg vermeldet im Monat November 1929 an Geburten: 28 Anaben, 26 Mädchen; an Sterbefällen: 9 männliche Personen, 17 weibliche Personen.

Das Landesamt Merseburg vermeldet im Monat November 1929 an Geburten: 28 Anaben, 26 Mädchen; an Sterbefällen: 9 männliche Personen, 17 weibliche Personen.

Das Landesamt Merseburg vermeldet im Monat November 1929 an Geburten: 28 Anaben, 26 Mädchen; an Sterbefällen: 9 männliche Personen, 17 weibliche Personen.

Das Landesamt Merseburg vermeldet im Monat November 1929 an Geburten: 28 Anaben, 26 Mädchen; an Sterbefällen: 9 männliche Personen, 17 weibliche Personen.

Das Landesamt Merseburg vermeldet im Monat November 1929 an Geburten: 28 Anaben, 26 Mädchen; an Sterbefällen: 9 männliche Personen, 17 weibliche Personen.

Das Landesamt Merseburg vermeldet im Monat November 1929 an Geburten: 28 Anaben, 26 Mädchen; an Sterbefällen: 9 männliche Personen, 17 weibliche Personen.

Das Landesamt Merseburg vermeldet im Monat November 1929 an Geburten: 28 Anaben, 26 Mädchen; an Sterbefällen: 9 männliche Personen, 17 weibliche Personen.

Das Landesamt Merseburg vermeldet im Monat November 1929 an Geburten: 28 Anaben, 26 Mädchen; an Sterbefällen: 9 männliche Personen, 17 weibliche Personen.

Das Landesamt Merseburg vermeldet im Monat November 1929 an Geburten: 28 Anaben, 26 Mädchen; an Sterbefällen: 9 männliche Personen, 17 weibliche Personen.

Das Landesamt Merseburg vermeldet im Monat November 1929 an Geburten: 28 Anaben, 26 Mädchen; an Sterbefällen: 9 männliche Personen, 17 weibliche Personen.

Das Landesamt Merseburg vermeldet im Monat November 1929 an Geburten: 28 Anaben, 26 Mädchen; an Sterbefällen: 9 männliche Personen, 17 weibliche Personen.

Das Landesamt Merseburg vermeldet im Monat November 1929 an Geburten: 28 Anaben, 26 Mädchen; an Sterbefällen: 9 männliche Personen, 17 weibliche Personen.

Das Landesamt Merseburg vermeldet im Monat November 1929 an Geburten: 28 Anaben, 26 Mädchen; an Sterbefällen: 9 männliche Personen, 17 weibliche Personen.

Das Landesamt Merseburg vermeldet im Monat November 1929 an Geburten: 28 Anaben, 26 Mädchen; an Sterbefällen: 9 männliche Personen, 17 weibliche Personen.

Saal war bis auf den letzten Platz gefüllt. Ein außerordentlich lebendiges Programm unterhielt die Anwesenden auf das Beste. Großen Beifall fanden die vielen nicht ganz gebührenden Stücke und Skizzen auf der Bühne, dann "Gesichten aus dem Wiener Wald", "An der schönen blauen Donau" von Strauß, ein Weihnachtslied, ganz außerordentlich fein gelungen vom Domchor Berlin, dann das Ave Maria von Bruckner in besonderer Weise anders. Die zahlreichen Anwesenden dankten für die Darbietungen mit herzlichem Beifall.

### Filmchau.

**"Ich lebe für Dich".**

Dans. Das Wort ist ein Begriff. Das Wort ist der Inbegriff menschlichen Lebens. Denn dort befinden sich die vielen Gefühnslosungen, die vielen, die dem Tode geweiht sind. Der Film im Hippolyttheater "Sonnen" führt in jene Sphäre, in der es so viele Menschen gibt, die ihre Tage zwischen Hoffen und Dauern verbringen. Er zeigt uns ein junges Mädchen, über dem man fragen will, wie es sein wird. Versucht es einen Jungen, die auch keine Hoffnung mehr haben, einer, der lieber heute als morgen sterben möchte als morgen. Das kurze Ende scheint ihm vollkommen. Er umarmt das Mädchen, er umarmt sie wie einen Menschen. Die Worte sagt ihm ein kleines Mädchen, das sich vom Schicksal ihrer Verstorbenen erlöst. Und dieses Mädchen bringt Sonne in das düstere Haus, gibt durch ihre Liebe auch ihm die Hoffnung wieder und lacht auch noch bei ihm, als sie langsam über eine einfache Handlung, aber die Kunde für eine Weile seiner, ist recht humorvoller Szenen, die der Regisseur geschickt einstreut. Die Darstellung tut ein wenig, was dem Film zum Erfolg zu verhelfen. "Mittelpunkt", ein Drama von Erwin S. und E. Diers, die Schauspielerei, die schon im Film, Die Heilige und ihr Mann, neben ihm stand, drücken dem Film ihren Stempel auf. Eine Reihe sehr geschickter umgeben die beiden Hauptrollen. Die Fotographie ist mit besonderer Sorgfalt behandelt worden. Das Programm gefüllt sehr gut.

### "Der Mann mit dem schwarzen".

Im Uniontheater läuft ein Kriminalfilm zum recht bemerkenswerten. "Der Mann mit dem schwarzen", ein Drama von Erwin S. und E. Diers, die Schauspielerei, die schon im Film, Die Heilige und ihr Mann, neben ihm stand, drücken dem Film ihren Stempel auf. Eine Reihe sehr geschickter umgeben die beiden Hauptrollen. Die Fotographie ist mit besonderer Sorgfalt behandelt worden. Das Programm gefüllt sehr gut.

### Vereine, Veranstaltungen usw.

**Schießplatz Sonne.** "Ich lebe für Dich" sowie ein gutes Programm.

**Musik-Theater.** "Der Mann mit dem schwarzen", sowie ein gutes Programm.

## Aus der Umgebung.

### Freiwillich aus dem Leben geschieden.

**Waldendorf.** Der Rittergutsbesitzer R. v. S. schied am Freitagmorgen in einer friedlichen Umkleide des Friedhofes seinen Leben durch Erschießen ein Ende. Nach Vermutungen sollen wirtschaftliche Schwierigkeiten den schon seit einiger Zeit recht schwermütigen Mann in den Tod getrieben haben. Rittergutsbesitzer Krüger stand im 63. Lebensjahr und erfreute sich allgemeiner Beliebtheit.

### Vor dem Richter.

**Vad Landshut.** Der Bauunternehmer O. W. an Vad Landshut hatte sich wegen Verzugs des Reichsversicherungsanordnungen vom 19. Juli 1911 zu verantworten. Er soll Strafenleistungen betragen, die er von den Versicherungs-einbeitälern hatte, der berechtigten Kasse vorläufig nicht erhalten haben. Der Angeklagte war nicht erschienen. Es wurde seine Vertretung zum nächsten Termin bestellt. — Der Landwirt E. S. in Holtzen war beschuldigt, ohne Genehmigung des Landesamtes für Arbeitsvermittlung drei ausländische Arbeiterinnen beschäftigt zu haben. Durch Strafbefehl des Reichsgerichts erhielt er 40 Mark Geldstrafe und 14 Tage Haftstrafe. — Der Arbeiter E. S. in Halle hatte im letzten Jahre 21 Beschlüssen aus Privatpersonen auf Waise und Steuernanzahlung vorgenommen, ohne daß er mit Bescheinigung der Regierung wegen Heberhebung des Geldes erheilt einen Strafbefehl über 30 Mark Geldstrafe. Der Strafbefehl wurde aufreht erhalten.

### Neuer Schnellverkehr.

von München und Vad Landshut nach Merseburg und Halle.

**Vad Landshut.** Die Firma Emil Wächter in Nieder-Clobitz hat den Autoveher modernisiert und erachtet die von der Regierung genehmigten neuen Streden ab Mittwoch den 11. Dezember. Es folgte eine große Demonstration für den Verkehr zur Verfügung. Von diesem Tage ab sind folgende Streden im Betrieb: 1. Linie München-Nieder-Clobitz, Vad

# Sitten und Bräuche in der Adventszeit.

## Wo wohnt Knecht Ruprecht? — Adventsfeuer und st. rane. — Die Zeit der Winterjournenswende. — Vorbereitung auf Weihnachten.

Die Wochen vor Weihnachten tragen ein besonders freundliches Gepräge. Überall in deutschen Ländern ruft man sich auf Weihnachten. Große Fieber und Werte gehen aus dem Lande, was in den Bergen den Menschen lebendig ist. Keine Zeit im ganzen Jahr läßt sich in dieser Beziehung mit der Adventzeit vergleichen.

Einem der bekanntesten Adventsgestalten ist Knecht Ruprecht, den schon jedes Kind kennt und als einen Bringer von Weihnachtsfreude und Weihnachtsstimmung verehrt. Knecht Ruprecht steigt des Abends umher, er horcht unter den Fenstern und will sich vergewissern, wo artige Kinder im Hause sind. Er hat einen schwarzen Sack über dem Rücken und schüttelt seinen Inhalt freigeig aus, wenn er sich überzeugt hat, daß seine Gaben in die richtigen Hände kommen. Wo wohnt Knecht Ruprecht? Das ist eine Frage, die sich wohl jedes Kind schon einmal vorgelegt hat. Wo kommt er her? Aus dem Walde oder aus den Bergen oder gar mit einem Schiff über das Meer?

### In Mitteldeutschland.

denkt man meistens an den Satz oder den Kupffänger oder die Heintele, wenn man von der Wohnung Knecht Ruprechts spricht. Daneben gibt es natürlich auch Berge und Wälder im Schwarzgebirge, in denen Knecht Ruprecht seine Heimat haben soll. So viel ist sicher, er kommt immer von weit her. Niemand kann genau sagen, auf welchem Wege er eigentlich gekommen ist. Möglich ist er da, und ebenso möglich ist er wieder verschwunden.

Reben Knecht Ruprecht, den man häufig mit St. Nikolaus verwechselt, spielt K. r. u. S. eine große Rolle. Auch er zieht nach altem Volksglauben in den Wochen vor Weihnachten durch die Häuser, um fleißige Mädchen zu belohnen und faule zu strafen. Wenn es der Abends um zwölf Uhr, dann heißt es wohl, daß Frau S. ihre Betten ausschüttelt. Meistens wird das als ein gutes Zeichen angesehen.

### Adventsfeuer.

finden sich heute in vielen Häusern. Sie bestehen aus roten Zäden, die zusammengebunden sind und durch ein Licht erhell werden können. Auf diesen Zäden sind in wirksamen Farben Kreise gezeichnet, die sich gut aus. Manchmal werden sie heute in vielen Häusern. Sie bestehen aus roten Zäden, die zusammengebunden sind und durch ein Licht erhell werden können. Auf diesen Zäden sind in wirksamen Farben Kreise gezeichnet, die sich gut aus. Manchmal werden sie heute in vielen Häusern.

**Landshut-Halle, 2. Linie München-Schmid-Clobitz-Globitz-Halle, 3. Linie München-Nieder-Clobitz-Merseburg und 4. Linie München-Globitz-Merseburg.** In Vad Landshut sind zwei Haltestellen an "Deutschen Haus" und an der Westdeutsche.

### Der gefürchtetste Gerichtsvollzieher.

**Vad Landshut.** Dieser Tage wollte hier der Richter einen geschickten Gerichtsvollzieher finden. Auf sein Verlangen hat er sich zwar im Laufe der Zeit nicht gefunden. Der Gerichtsvollzieher ließ öffnen, aber nirgendwo fand man den Gesuchten im Verborgenen, an einem stillen Plätzchen, wo man am allerwenigsten gesucht hat.

### Redewerksamt an die Reichspost.

**Vad Landshut.** Die Verhandlungen um den Verkauf der Redewerksamt Autoline an die Reichspost stehen nicht zum Ende.

### Vereitelter Diebstahl.

**Nieder-Clobitz.** In der Nacht zum Donnerstag wurde im Hause der Familie Dietze, ein Diebstahl verübt. Der Täter, eine männliche Person, der in seinem Vorhaben gescheitert wurde, machte sich auf schnellstem Wege aus dem Stande.

### Mädchenhändler?

**Halle an der Saale.** Hier hat sich vor kurzem ein einzelner Vorfall ereignet. Zwei männliche Personen wollten eines Nachmittags mehrere Stunden im Hofe sein, wo sie mehrmals die Straßen passierten. Als die Dunkelheit, kurz nach 5 Uhr, hereinbrochen war, waren an einer Ecke des Hofes eine hiesige Frau und ein junges Mädchen im Gespräch. In diese purierten sich die beiden Unbekannten mittels Auto heran, sprangen zu, und wollten die beiden weiblichen Personen in das Auto schleifen. Auf die Hilfe der Anwesenden hin ließen sie schnell von ihnen fahren und sind nun nicht mehr zu sehen.

**Die Schwandier Strafe wurde aufgehoben.** Vad Harenburg. Bei dem gegenwärtigen Regerwerden sind alle Straßen, die reparaturbedürftig sind, immer auszuweichen. Was von der Schwandier Strafe aus an Fortschritten gewonnen ist, ist bekannt. Sie sind an maßgebender Stelle auch nicht unberücksichtigt gelassen worden, sondern man ist gegenwärtig dabei, die größten und gefährlichsten Stellen auszubessern; da für die Reupflasterung die nötigen Gelder wohl besitzig, aber noch nicht zu haben sind.

### Neuwahlen im Parlament.

**Vad Landshut.** In der ersten Stadtratsverordnetenversammlung wurde zunächst einstimmig beschlossen, die Wahlen für den Stadtratsverordnetenwahlkreis zu beschleunigen, die Wahl des Reichstages und drei Vorhofsleute einzuwagen. Die W-

in der Dämmer- und Abendstunde geht ein geselliger Eifer von ihnen aus, der den Adventsmoden eine besondere Wärme gibt. Adventsfeier und Silvester, die das Kommen der frohen Weihnachtszeit anzeigen. Neben den Adventsfeiern sind Adventsfränge oder -fronen beliebt.

### Ein schöne Adventsfeier ist schließlich der Weihnachtsmarkt.

wie er in den meisten Gegenden schon ein oder zwei Wochen vor Weihnacht abgehalten wird. Da erhalt dann auf einmal der sonst so einträgliche Wochenmarkt ein ganz neues Gesicht. Alles steht freundlicher als sonst. Ehrlich handeln und verkaufen. Und auch die Läden und Läden, die in großen Mengen feilgeboten werden, sehen nach Weihnachten aus. In einer Bücherei sind Kalender und Weihnachtsbilder zu haben, und überall sonst werden nicht nur Waren verkauft, die für einen bestimmten Preis zu haben sind, sondern die Waren haben sich in Weihnachtsfarben verwanbelt.

Merorten finden Adventsfeier statt. Besondere Weihnachtsfeier werden aufgeführt. Kinderstübchen sind hier wieder, und selbst in den großen Theatern wird der Spielplan auf Weihnachten eingeleitet. In Kirchen und Vereinen, in den Häusern und auf den Straßen, überall werden Weihnachtslieder gesungen.

### Geschäftlich kommt die Zeit der Winterjournenswende.

die wieder mit ganz besonderer Seimlichkeit umgeben ist. In der längsten Nacht des Jahres, der Nacht zum 21. Dezember, sollen böse Geister umherjagen und sich vor allem an den Feinsgeizigen anhalten. Wer ein besonders glückliches Jahr hat, kann diese Geister der Nacht folgen. Erst mit dem kommenden Morgen verschwinden sie wieder in der Vergangenheit. Offenbar hat sich in diesem Glauben menschheit aus vorchristlicher Zeit erhalten.

Der Stillestand der Adventszeit ist natürlich heilig. Die Kirchen sind hell erleuchtet und Weihnachtsbäume werden angezündet. Das ist Weihnachten selbst, die Adventszeit ist zu Weihnachten eingeleitet. In den Abenden werden sich in Weihnachtsfeierlichkeiten.

Stimmung ergab 7 Stimmen für Herr Wachter, 5 Stimmen für Herrn Baumann und 3 Stimmen für Herrn Augustin. Die Stichwahl ergab 7 Stimmen für Herrn Wachter und 5 Stimmen für Herrn Baumann. Für die Wahl der Reichsversammlung wurden die Herren Wachter, Augustin und Baumann einstimmig gewählt. Die Wahl der Reichsversammlung wurden die Herren Wachter, Augustin und Baumann einstimmig gewählt.

**Missionsfest.** Das Missionsfest des Kirchenkreises liegen wird am Sonntag in Keulberg begangen werden. Im Missionsfestprogramm sind 5 Uhr nachmittags, bei dem ein Zerstört. Es folgt eine Singstunde mit dem Herr Einvernehmen Dr. Hagemeyer die Predigt halten. Bei dem um 8 Uhr stattfinden Familienabend, für dessen musikalische Bereicherung sich der Kirchenchor und Einzelstimmen zur Verfügung gestellt haben, wird durch den Reichsversammlungs-Vorstand Herr Reichsversammlungs-Vorstand die Missionarbeit des Reichsvereins im heiligen Lande veranschaulicht.

### Ein Töbuchtiger.

**Unter Schwierigkeiten nach Mitterberg.** Forst. In der Nacht zum Donnerstag bekam der in Forst wohnhafte Jährgänger Bauer H. S. plötzlich Töbuchtigkeit, so daß ärztliche Hilfe in Anspruch genommen werden mußte. Die Polizei fordert dafür, daß die Heberführung in der Person des Heberführers durch das Kreisfrankenamt erfolgt. Bei der starken Körperkonstitution des Unglücklichen machte die Heberführung und Aufnahme dort große Schwierigkeiten.

### Geflügel-Ausstellung.

**Neumar.** Es wird nochmals auf die am 7. und 8. Dezember von dem Geflügelzüchterverein Neumar und Umgang im Müschelhof geflügel ausstellung aufmerksam gemacht. Die Show ist mit über 400 erstklassigen Tieren besetzt, so daß jedem der Besuch nur bringend empfohlen werden kann. Der Eintrittspreis beträgt nur 50 Pf. Außerdem wird noch eine große Geflügelausstellung veranstaltet.

### Vortrag "Deutsche Not".

**Neumar.** Dr. Hoffmann-Rudolph (Halle) hielt seinen Vortrag am Dienstag, 10. Dezember, abends 8 Uhr, in Schumanns Saal fort. Er wird über "Deutsche Not" sprechen. Das wachsende Interesse an den lehrreichen Vorträgen des Redner ist dem Vortrage den Redner in die lebhafteste Ausdrucks am letzten Vortrageabend. Der Eintritt ist, wie immer, frei.

### Das beschlossene Auto.

**München.** Am Donnerstag wurden dem Kaufmann Abraham aus Ammendorf 3 Elektroautos, eine für die Fahrt nach Merseburg, eine für die Fahrt nach Halle und eine für die Fahrt nach Berlin, bestellt. Die Autos sind im Januar 1912 zu liefern.

stets gestohlen. Abraham hielt mit seinem Auto vor der Kantine der Grube Senzhardt. Als dem Wagen die Achse, die sich in einem Karton befand, entwendet worden. Das gestohlene Gut ist bereits in einem Abort des Reichsgerichts der Grube Senzhardt gefunden worden. Der Täter ist nach Merseburg auf der Spur.

**Bom Standesamt.** Das Münchener Standesamt versetzte im Monat November zwei Geburten, zwei Heiratungen und zwei Sterbefälle.

**Erfolgreiche Stenographen.** München. Anlässlich der Jubiläumsgedenke (50. Geburtstag) des Stenographenvereins wurden in München zwei Stenographen erhaltet. Martin Müller bei 80 Jahren einen 1. Preis und Herbert Ruyter bei 140 Jahren ebenfalls einen 1. Preis.

### Die neuen Stadtvorstandswahlen.

**Zur ersten Stadtvorstandswahl.** München. Die erste Stadtvorstandswahl nach den neuen Wahlen findet am Freitag, 13. Dezember, abends 8 Uhr, statt. In dieser Sitzung werden die einzelnen Herren der Wahlversammlung eingeführt; der Magistrat, das Vizeamt und die einzelnen Deputationen werden gewählt.

### Eine Stunde in Afrika.

**München.** Was sie verprochen hatte, hat sie gehalten — die deutsche Kolonial-Wanderausstellung, die kürzlich hier stattfand. In Bildern und bei. veranschaulicht sie die deutsche Arbeit in der früheren deutschen Kolonien. Es nahm daher kein Wunder, daß die Ausstellung aufbrechendste Befund wurde. Besonders die Kinder und Jugendlichen brauchten der lehrreichen und interessanten Ausstellung ihr reges Interesse entgegen.

### Ein Ballhaus?

**Neuer Besitzer des "Deutschen Hof".** München. Der bisherige Inhaber des Hotels "Deutscher Hof", Herr v. P., hat in der vorigen Woche München verlassen hat. Der "Deutsche Hof", das größte und renommierteste Münchener Ballhaus, ist in die Hände des Herrn v. P. übergegangen, der das Hotel zu einem Ballhaus umstellen will.

### Der Bettler als Dieb.

**Freyburg.** Vor kurzem bettelte ein älterer Wandauburche hier in Freyburg. In dem Wandauburche Leben des Herrn v. P. wurde die Bettel- und Bettelkammer verwendet, das zum Wasserleitungsbau verwendet wird, in der Tische verstreut. Eine hiesige Einwohnerin aber bemerkte, daß der Mann etwas Wertes in seine Bettelkammer mitgenommen hat und machte sie ihn aufmerksam. Der Dieb wurde dann auf dem Rathaus, wo er sich eine Meistbietendbietung holen wollte, gefasst, wobei er gegen Herrn v. P. tätlich vorzugehen wollte. Der mehrfach Verurteilte wurde festgenommen und nach Bamberg gebracht.

### Das jarke Geschlecht.

**Mit dem Spaten in das Gesicht geschlagen.** Meinsdorf. Kürzlich geriet auf der hiesigen Dorfstraße ein Arbeiter mit einer Frau in Streit. Die weibliche Person schien sehr robust veranlagt zu sein, denn sie nahm dem Eaten und schlug damit ihrem Partner so dem ins Gesicht, daß er eine erhebliche Verletzung erlitt.

### Das Anfruktal und seine Burgen.

**Heimatabend des Alterrums- und Verkehrsvereins.** Durch die vor kurzem im "Stern" gezeichnete erste Veranstaltung des Alterrums- und Verkehrsvereins für das kommende Winterhalbjahr war ein Programm, das jeder Heimatfreund von Herzen willkommen sein dürfte. Es handelt sich um ein Programm, das jeder Heimatfreund von Herzen willkommen sein dürfte. Es handelt sich um ein Programm, das jeder Heimatfreund von Herzen willkommen sein dürfte. Es handelt sich um ein Programm, das jeder Heimatfreund von Herzen willkommen sein dürfte.

**Groß-Akademie.** Todesfälle durch Diphtherie. Hier sind zwei Kinder im Alter von sechs und acht Jahren an Diphtherie gestorben.

**Eigentum, Grund und Betrag.** Merseburg. Grund und Betrag an der Grube Senzhardt. Eigentum, Grund und Betrag an der Grube Senzhardt. Eigentum, Grund und Betrag an der Grube Senzhardt.

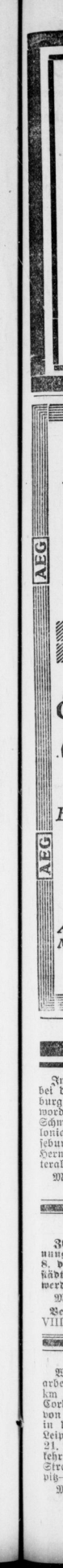

# In Halle sind die Geschäfte geöffnet

Sonntag, den 8. Dezember von 2 - 6 Uhr  
Sonntag, den 15. Dezember von 11<sup>1/2</sup> - 6 Uhr  
Sonntag, den 22. Dezember von 12 - 6 Uhr

Am Heiligenabend schließen die Lebens- u. Genußmittel-Geschäfte 6 Uhr nachm. - Alle übrigen Geschäfte 5 Uhr nachm.

## Verband des Einzelhandels e. V.



**Europaempfang  
Fernempfänger  
„GEADEM“**  
Batterieloses Vierröhren-Gerät  
mit Schirmgitterröhre  
Für Gleich- oder Wechselstrom  
Preis RM 375.-  
einschließlich Röhren

An die Lichtsteckdose anzuschließen  
Mit Anschluß für Schallplattenwiedergabe  
Erhältlich in allen Radiohandlungen  
und einschlägigen Geschäften

**Harmoniums**  
Spezial-Angebot  
nur bis Weihnachten  
8 Register nur Mark 200.-  
12 Register nur Mark 300.-  
18 Register nur Mark 500.-  
Anzahl, Mark 50.- monatlich  
HORN bürgt für Qualität  
Katalog umsonst  
**Max Horn, Harmonium- u. Pianofabrik**  
Eitenberg 1. Thür.

**Standuhren ab Fabrik**  
direkt an Privat, Zelljah-  
lung. Volle Fabrikgarantie.  
Sichere Anerkennungsschreiben.  
Verlangen Sie Angebot.  
**Sillinger Standuhrenfabrik**  
Dr. G. Hennig & Co.  
Sillinger l. Schwarzwaldb  
Schutzmarke VHV.

**Fuhrgeschäft**  
**Karl Weber**  
Clobicauser Straße 1  
**Autoruf 436**  
Fahrten zu jeder Tages- und Nachtzeit

**Wäschemangeln**  
Handbetrieb u. elektrisch (automatisch). Unfall  
ausgeschlossen. ♦ Teilzahlung ♦ Die  
besten Einnahmen bei Lohnbetrieb.  
**Seller's Masch.-Fabrik Liegnitz 81**  
♦ Verwaltungsbüro Mitteldeutschland  
Leipzig-Frankenheim - Post Miltitz  
Telefon Markranstädt 190.

Schwester Johanna Gauß u. Lotte Wittig  
**Weißenfeller Str. 5 • Fernruf 1031**

verabfolgt sämtliche  
**Medizinal-, Waldmoorede-, Schwitz-,  
Tellicht- und Wannen-Bäder,  
Höhennonne- und Mariagen**

Neu aufgenommen:  
**Elektrischer Vierzellen-Bad und  
Jod-Bäder**

aus der Jodquelle Wiessee in Bayern  
Fachmänn. Bedienung • Mäßige Preise

**Neue Bettfedern und Daunen!**  
füllkräftige Ware, garantiert staub-  
und schmutzfrei in allen Preislagen

**Inlett's** garantiert federbid und  
arbeit empfiehlt

Verkauf ohne Zwischenhandel, daher niedrigste Preise.  
**Oberbrucher Bettfedernfabrik Fritz Rauer, Neu-Trebbin**  
**Zweiggeschäft: Merseburg, Weißenfeller Straße 11**  
Goldene Medaille Görlitz, Ehrenpreis Magdeburg 1929  
Seit 1906 als preiswert und reell bekannt.

**Merseburger  
Druck- u. Verlagsanstalt**

Fernsprech-Sammel-  
Nr. (100) 2101

Hauptgeschäft: Hälterstraße Nr. 4  
Filiale: Gothardstr. Nr. 38

Empfiehlt sich zu  
Anfertigung sämtl.

**Drucksachen**  
in vornehmer moderner Ausführung, schnell  
und zuverlässig zu angemessenen Preisen

**Michel**

Für  
Hausbrand  
u. Industrie

Generalvertrieb  
für Merseburg u. Umgeg.:  
**Michel-Brikett-  
Verkaufsstelle**  
m. b. H.  
**Merseburg**  
Nulandstr. (am Güterbahn).  
Fernruf 82

### Ämtliche Bekanntmachungen

Am Handelsregister A Nr. 239 ist  
bei der Firma Carl Schmidt, Merse-  
burg, heute folgendes eingetragen  
worden: Die Firma lautet jetzt: Carl  
Schmidt Inh. Hermann Schmidt, Re-  
sidualwaren und Biervertrieb in Mer-  
seburg. Inhaber ist der Kaufmann  
Hermann Schmidt in Merseburg, Unter-  
altenburg 10.  
Merseburg, den 3. Dezember 1929.  
Amtsgericht.

**Stromabfahmung.**  
Zwecks Ausführung von Hochspan-  
nungsarbeiten muß am Sonntag, den  
3. d. Mts., von 12-12<sup>1/2</sup> Uhr das  
öffentliche Leitungsnetz abgelehrt  
werden.  
Merseburg, den 6. Dezember 1929.  
Verwaltung der sächsischen Werke.  
VIII. / 29.

**Betreif: Wegesperrung.**  
Wegen Ausführung von Reparatur-  
arbeiten an der Begeleberfähre be-  
kam 23.7. der Reichsbahnstrecke Leipzig-  
Gorbau wird die Provinzialstraße  
von Schlabbe bis zur Einmündung  
in die Provinzialstraße Dierndorf-  
Leipzig für allen Verkehr vom 9. bis  
21. Dezember 1929 gesperrt. Der Ver-  
kehr wird während dieser Zeit auf die  
Straße Solobadab-Äußelau-Ämm-  
wig-Ählschitz verwiesen.  
Merseburg, den 5. Dezember 1929.  
Der Landrat. J. B.: Walbe.

**Bullen- und Oberfrungen.**  
Die auf Grund meiner Verfügung  
vom 20. November 1929 (Amtsblatt  
für den Landkreis Merseburg, Blatt  
45) für die Orte: Krenen, Böhsen,  
Schneepitz, Eberbach, Mühlitz, Müden,  
Kleinagden, Göttau, Starzfeld,  
Mühlitz, Äghelen, Spergau, Daspitz,  
Nüßien, Jägerden, Köhlschen, Ober-  
beuna, Weißitz und Frankleben auf  
den 18. Dezember d. A. festgesetzte  
Ausschreibung der Prüftaxen und Prüfer  
wird erst am 16. Dezember d. J. zur  
gleichen Stunde durchgeführt.  
Die Herren Gemeindevorsteher bitte  
ich, die Bullen- und Oberfrungen un-  
gehend zu benachrichtigen.  
Merseburg, den 5. Dezember 1929.  
Der Vorsitzende des Kreisaußschusses.  
J. M.: Scherlach.

**Schkendig**  
Die hiesigen Einwohner werden  
hierdurch zur Abholung der Steuer-  
karten für das Steuerjahr 1930 auf-  
gefordert. Die Abholung hat unter  
Beachtung folgender Strafen und  
Ortsbezirkseinteilung vormittags von  
9 bis 12 Uhr in unserem Steuerbureau  
- Zimmer 7 - zu erfolgen.  
**Donnerstag, den 5. Dezember,**  
Am Sportplatz, Antiquarie, Antika-  
gasse, Auguststraße, Hauptstraße,  
Beilstraße, Veidiger-Weg, Wismar-  
straße und Cursdörfer-Weg;

**Freitag, den 6. Dezember,**  
Deichstraße, Freihaider Weg,  
Friedrichstraße, Gleiener Straße,  
Halleische Straße, Jahnstraße, Klingsel-  
born, Kirchstraße, Veidiger Straße,  
Veidigerstraße und Lindenstraße;  
**Sonntag, den 7. Dezember,**  
Markt, Merseburger Straße, Wolffe-  
straße, Mühlberg, Mühlstraße, Nord-  
straße, Elitzstraße, Ringstraße, Schief-  
graben und Schulstraße;  
**Montag, den 9. Dezember,**  
Leidstraße, Topfmarkt, Turnerstraße,  
Weißstraße, Wilhelmstraße, Vorderstraße  
und Zepfelnstraße;  
**Dienstag, den 10. Dezember,**  
Orsteil Mühlgraben;  
**Mittwoch, den 11. Dezember,**  
Orsteil Papier;  
Die hier wohnten Angehörigen  
empfangen sowie deren Hinterbliebenen,  
die Besitze aus auswärtigen Läden er-  
halten, haben die Steuerkarten un-  
abhängig von den die Besitze zahlenden  
Läden anzuliefern.  
Die Arbeitgeber werden ersucht,  
ihre Arbeitnehmer zur Abholung der  
Steuerkarten zu beurlauben.  
Steuerkarten, die nicht an die  
Arbeitgeber oder an die Steuerpflich-  
tigen erliegt sind,  
Einlagebogen zu den Steuerarten  
sind von den Arbeitgebern, jedoch nur  
bei Bedarf, bei unserem Steuerbureau  
anzufordern.  
Schkendig, den 2. Dezember 1929.  
Der Magistrat.

**Vieh- u. Inventar - Auktion  
in Cruppan**  
am Gut Nr. 11, am Dienstag, den  
10. Dezember 1929, ab vorm. 10 Uhr.  
Zum Verkauf kommen Pferde, Kühe  
Schweine, Stühner, Landmaschinen,  
Ackergeräte, Wagen, sonst. Wirtschaft-  
gegenstände, Den, Stroß, Spreu, Kar-  
toffeln Stalldünger. Siehe ausführl.  
Annonce vom 5. d. Mts.  
W. Franke, beed. Auktionator,  
Merseburg, Tel. 635.

**Staatl. Volksgymnasium.**  
Anmeldungen zur Aufnahme in die  
Sexta des Schuljahres 1930 nimmt  
der unterzeichnete Direktor täglich, außer  
Sonntagen, von 10 bis 11 und von  
12<sup>1/2</sup> bis 1<sup>1/2</sup> Uhr in seinem Amtszimmer  
 entgegen.  
Dr. Heitling.

**Sächsische  
Bettfedern-  
Fabrik Paul Hoyer's, Dellitzsch 65**  
Prov. Sachsen, Angrer 4  
sendet Ihnen nur die beste, streng  
reelle Qualitäten  
**Bettfedern** bedeutend billiger  
zu Fabrikpreisen  
**Bettfedern prima Bettinlett.**  
Ferner Sie selbst und verlangen Sie  
Proben u. Preisliste uns u. portofrei

**Weltreit**

haben die Fertig der Hirschen wechselfähigen  
sowie hannoverschen Hirschen, welche sind  
schöne, langgestreckt, beschönigt mit  
Schweifspitzen, die besten aus Deutschland.  
Diese Hirschen haben Höhen von 1,60 bis 1,80 m.  
Radfahrer, Offiziere, Herrenbesitzer: 6-8  
Hirschen auf 24-28 Zoll, 8-10 Hirschen auf  
28-32 Zoll, 10-12 Hirschen auf 32-36 Zoll,  
12-15 Hirschen auf 36-42 Zoll. Je Stall ein  
Hir. Garantie für prima Tiere, beste  
Fütterung, totale gesunde Haltung nach 14 Tagen  
nach Cruppan. Eses können direkt vom  
Händler, dabei sehr und widerstandsähig.  
Hirschen von Danzigerode und Radob-  
Hirschen ihre tolle Herrlichkeit. Herr. H.  
d. Hirschen erwerb, einjährig, zwei-  
jährig, vierjährig, fünfjährig, sechs-  
jährig, siebenjährig, achtjährig, neun-  
jährig, zehnjährig, elfjährig, zwölf-  
jährig, dreizehnjährig, vierzehnjährig, fünfzehn-  
jährig, sechzehnjährig, siebenzehnjährig, achtzehn-  
jährig, neunzehnjährig, zwanzigjährig.  
Schreibens groß u. mit. Schreiben dieser Art.

Spezialgeschäft  
für  
**Innen-  
Dekorationen**  
**Gustav Haring**  
Polstermöbel  
Markt 5, Tel. 211  
Prima Referenzen

Gebeffter Saatenstand

Wegen des günstigen Wetters im November...

Der Rückgang der Schlachtviehpreise.

Einem Rückgang der Preise für Schweine...

fenntnis aber, daß neben der Einfuhr die Stimmung...

Schachmeremodum und Börie

Ausrückungen bis 5 Prozent. Die Berliner Börse wurde gestern genau...

offenbar weit übertriebene Umfang

angenommen. Man wird nicht in der Geste...

am fast 5000 Stück höher als in der Börse

am 29. September mit 71 900, am 3. Dezember...

Hallsche Börse vom 7. Dezember.

Table listing stock prices for Hallsche Börse with columns for stock names and prices.

Lepziger Börse vom 6. Dezember.

Table listing stock prices for Lepziger Börse with columns for stock names and prices.

Reindeutscher Kartoffelflag 1930

Die außerordentliche Forderung der Kartoffelbauenden...

Berliner Rohwollpreise vom 6. Dezember

Table listing raw wool prices from Berlin with columns for grade and price.

Berliner Schmalzpreise vom 6. Dezember

Table listing tallow prices from Berlin with columns for type and price.

Mittelsche Devisenkurse vom 6. Dezember

Table listing exchange rates for various currencies.

Produktionsbörie zu Halle vom 7. Dezember.

Weizen rubig 248-249 (247-249); Roggen rubig 140...

Goldanleihe, werthst. Anleihen

Table listing gold and interest-bearing securities with columns for name and price.

Reinfromt & Pig in Schwanenber

Wie wir hören, hat die Gesellschaft in dem am 20. September...

Wagener'sche Produktionsbörie vom 6. Dezember

Table listing Wagener's production prices with columns for item and price.

Metallbörie in Berlin vom 6. Dez.

Table listing metal prices from Berlin with columns for metal type and price.

Wallersteinsche Börie vom 6. Dezember

Table listing Wallersteinsche prices with columns for item and price.

Berliner Börse Reichsbankdiskont vom 6. Dezember

Table listing Berlin stock market data including Deutsche Anleihen and Industrielle Aktien.

Berliner Eisen- und Stahlbörie vom 7. Dez.

Table listing Berlin iron and steel prices with columns for material and price.

Metallbörie in Berlin vom 6. Dez.

Table listing metal prices from Berlin with columns for metal type and price.

Wallersteinsche Börie vom 6. Dezember

Table listing Wallersteinsche prices with columns for item and price.

# Schenken macht Freude!

Je früher Sie mit Ihren Einkäufen fürs Weihnachtsfest beginnen, um so größere Auswahl steht Ihnen zur Verfügung. Mit Ruhe und Sorgfalt können Sie dann das Richtige wählen und strahlende Gesichter werden Ihnen hierfür überreich danken. Eine Riesenauswahl schöner und preiswerter Waren warten auf Ihren baldigen Besuch!



**Hochmod. Mantel**

aus marineblauem Ottomane, mit guten Steppfutter, großen Pelzkragen und Manschetten

Mk. **59<sup>00</sup>**



**Jugendl. Mantel**

aus neuartigem, engl.-geart. Stoff, mit hohem imitierten Pelzkragen

Mk. **15<sup>00</sup>**



**Hocheleganter Mantel**

aus prima Velour, ganz auf K'seidene Duchesse gefüttert, mit Ejarre-Kragen in den modernen Farb. wie mode, marron, braun usw.

Mk. **69<sup>00</sup>**



**Flotter Mantel**

in engl. Art, mellert, ganz auf K-Seidenfutter, mit großem Pelzkragen

Mk. **49<sup>00</sup>**



**Fescher Mantel**

aus vorzüglichem, marineblauem Ottomane, ganz auf K-Seide, und großem imitierten Pelzkragen

Mk. **29<sup>00</sup>**

- Damen-Mäntel** aus Flausch, Cheviot und Ottomane in einfacher Ausführung **6<sup>00</sup>**
- Damen-Mäntel** aus Velour, Ottomane u. engl. gearieten Stoffen, Mk. 22.-, 25.-, 10.-, Mk. 9.- **15<sup>00</sup>**
- Damen-Mäntel** aus extra gutem Tweed, Velour und Ottomane **35<sup>00</sup>**
- Damen-Mäntel** aus allerb.reinw.Ottomane **59<sup>00</sup>**
- Damen-Kleider** in schwarz, blau u. modfarb. Mk. 89.-, 79.-, 69.- **6<sup>50</sup>**
- Damen-Nachmittagskleider** aus uni und karierten Wollstoffen und bedrucktem Velour Mk. 15.-, 12.-, 9.- **18<sup>00</sup>**
- Damen-Kleider für Tanz- und Gesellschaft** aus Crêpe de chine, Marocaïn, Crêpe Satin, sowie aus neuen bedruckten und broschürten Seidenstoffen Mk. 35.-, 45.-, 32.- **23<sup>00</sup>**

- Baby-Mäntel** aus Lammfell, Eifelsel und Waschsamt Mk. 15.- 11.- 7.- bis **4 50**
- Mädchen-Mäntel** aus uni Flauschstoff mit Plüschkragen - jede weitere Größe um 0,75 steigend - Größe 55, Mk. **6 25**
- Mädchen-Mäntel** in Plüsch und Krimmer, ganz gefüttert Mk. 25.- 19.- 14.- **10 00**
- Mädchen-Mäntel** aus guten Velour und englisch gear. Stoffen mit modernem Plüschkragen Größe 60, Mk. - jede weitere Größe um 1,25 steigend - **10 50**
- Baby-Kleider** aus uni und karierten Wollstoffen und bedrucktem Velour Mk. 8.- 6.- 4.- **1 20**
- Mädchen-Kleider** aus uni und karierten Wollstoffen und neuartig bedr. Waschsamt Mk. 10.- 8.- 7.- **4 00**
- Original Kieler-Kleider** aus la reinwoll. Chev. Größe 55 mit gefütterter Bluse - jede weitere Größe um 1,50 steigend - **18 00**

**Unsere Bestände** in elegant. **Ateliermänteln, Kleidern u. Pelzen** sind für den Weihnachtsbedarf **bedeutend im Preise herabgesetzt.**

# Dobkowitz

das führende Großkaufhaus bewährter Qualitätswaren  
**MERSEBURG LEUNA**

Unsere Geschäftsräume sind an den letzten 3 Sonntagen vor Weihnachten von 12-18 Uhr geöffnet

ber. 140,00  
 117,00  
 114,00  
 90,00  
 85,00  
 87,00  
 111,50  
 139,00  
 103,00  
 134,00  
 147,00  
 120,00  
 65,00  
 210,00  
 25,75 1,10  
 126,00  
 32,00  
 94,00  
 5,00  
 10,00  
 10,00  
 80,00  
 59,00  
 50,00  
 50,00  
 86,00  
 108,00  
 ber. Halle.  
 ck 140,00  
 117,00  
 111,00  
 99,00  
 164,00  
 266,00  
 137,00  
 42,00  
 119,25  
 67,50  
 110,00  
 212,50  
 111,50  
 123,50  
 129,50  
 ber. Briefe  
 10,00  
 0,40  
 24,88  
 64,58,76  
 719,1,728  
 186,10,006  
 113,3,019  
 141,2,046  
 181,0,493  
 102,7,416  
 80,18,84  
 r. Breite  
 teure für  
 gebürg.  
 26,25  
 9,00  
 0,50  
 0,01  
 0,20  
 0,80  
 0,94  
 0,17  
 0,02  
 0,33  
 0,04  
 0,38  
 0,05  
 0,23  
 0,04  
 0,86  
 0,08  
 0,64  
 0,68  
 0,01  
 0,08  
 0,02  
 0,06  
 0,01  
 50,66,50  
 50,76,00  
 00,117,50  
 50,96,50  
 00,85,25  
 25,66,25  
 00,123,25  
 00,200,00  
 00,88,00  
 50,93,00  
 50,128,50  
 00,124,75  
 50,108,25  
 50,134,00  
 00,142,00  
 25,35,00  
 25,119,25  
 25,142,00  
 50,176,25  
 00,196,25  
 25,100,25  
 00,170,50  
 25,164,50  
 00,238,75  
 00,100,00  
 50,148,75  
 00,108,00  
 00,147,50  
 00,108,00  
 00,118,00  
 00,118,75  
 00,123,00  
 00,215,00  
 00,123,00  
 00,114,75  
 00,200,25  
 00,100,00  
 00,110,00  
 00,110,00  
 00,110,00  
 00,110,00  
 00,110,00  
 00,110,00



**Elegantes Voiloutine-Kleid**  
flott. Form m. dopp. Glockenfalten u. Crêpe Georgett. Krag- verschiedene Formen.  
**Mk. 45<sup>00</sup>**



**Reinw. Popeline Straßenkleid**  
m. Crêpe de chine Garnierung f. Krag- u. Manschett., jugendl. Faltenrock, in vielen Farben.  
**Mk. 11<sup>00</sup>**

**Kleiderstoffe**

**Pullover und Blusenstreifen**  
in apart. Dessins u. reich. Auswahl Meter . . . **95**

**Schotten** ca. 70 cm breit, neue Muster für Blusen und Kinderkleider **95**

**Crêpe-Caid** ca. 70 cm breit, reine Wolle, das mod. weichfließende Gewebe in allen Modelifarben Mtr. **1 90**

**Popeline** ca. 80 cm breit, reine Wolle, in allen modernen Farben 2.30 1.90 **1 45**

**Composé** ca. 70 cm breit, die aparte Herbstmod. für Jumper- und Sportkleider . . . Mtr. 3.50 **2 25**

**Epingle** 90 u. 100 cm breit, reine Wolle, in allen Modifarben . . . 4.90 **3 50**

**Popeline** ca. 130 cm prima reinwollene Qualität in sehr gr. Farbensort. . . Mtr. 4.90 **3 90**

**Tweed und Tweedschotten**  
die beliebte kleine Ausmusterung in reichhalt. Farbstell., 100 cm breit 5.50 70 cm breit . . . **4 50**



**Vornehmes Nachmittagskl.**  
aus seidener Voiloutine mit reichen Biesen verarbeitet in fecher Glockenform  
**Mk. 65<sup>00</sup>**

**Seidenstoffe**

**Crêpe de chine**  
uni, groß. Farbensortiment . . . **3 90**  
Mtr. 8. — 6.60

**Crêpe de chine**  
neuartig gemust. Mtr. 10.50 8.50 **7 50**

**Veiloutine** Wolle mit Seide, gute tragfähige Qualitäten, Mtr. 9.50 **4 90**

**Taffet** uni, in vielen Modifarben . . . Mtr. 7. — **5 50**

**Crêpe Satin** uni, eleg. weichfließ. Ware Mtr. 10. — **5 90**

**Crêpe Georgett.** uni, in allen Modifarben Mtr. 8. — **6 50**

**Crêpe Georgett.** gemustert, neue aparte Dessins . . . Mtr. 15. — **7 50**

**Moiré** K.-Seide, ca. 100 cm breit in allen Modifarben Mtr. **5 90**

**Moiré** Seide mit Wolle der Modestoff . . . Mtr. 10. — **7 50**

**Moiré** gemustert, reine Seide, das wirkungsv. Abend- und Theaterkleid Mtr. 23. — 21. — **14 00**

**Crêpe Marocain** reine Seide ca. 100 cm breit, in sehr gr. Farbensortiment Mtr. 13. — **10 00**



**Reinseid. Crêpe de chine Tanzkl.**  
Rock in eleg. Falbelgarnier. in modernsten Pastellfarben  
**Mk. 28<sup>00</sup>**



**Fischesch Tanzkleid**  
a. kunsts. Taffet mit anger. Rückch. u. Rüschengar. i. viel. Farben.  
**Mk. 7<sup>00</sup>**

**Für die Behaglichkeit Ihrer Wohnung**

**Künstler-Gardinen** 3teilig, moderne Zeichnungen 5.25 3.50 **1 95**

**Künstler-Gardinen** 3teilig, gute Qualitäten . . . 13.75 11. — **8 50**

**Stores** in neuen Mustern . . . 5. — 2.75 **1 45**

**Stores** mit Handliet . . . 7.50 5.25 **2 90**

**Wollapestryteppiche** 200 300 45 50 170 235 **33 00**

**Wolvelour-Teppiche** 185 270 62 150 225 **42 00**

**Halbmond-Teppiche** 200 300 92 — 170 235 61. — 138 200 **42 00**

**Anker-Teppiche** 200 300 146 — 179 235 99. — 142 195 **70 00**

**Haargarn-Teppiche** 200 300 94. — 170 235 36 — 135 190 **26 50**

**Haargarn-Läufer** 68 cm breit . . . Meter 6.50 5.25 **3 50**

**Velour-Läufer** 68 cm breit . . . Meter 15.50 9.50 **7 50**

**Kokosläufer** 68 cm breit . . . Meter 2.60 2.25 **1 85**

**Fellvorlagen** 1 a chin. Ziegen . . . 13.20 8.50 **4 00**

**Bettvorlagen** in vielen Qualitäten . . . 8.50 3.75 **1 25**

**Diwan-Decken** Gobelinartig . . . 12.75 7.50 **4 75**

**Diwan-Decken** Plüsch- und feltartig . . . 54. — 39. — **32 00**

**Reisedecken** besonders schöne Muster 32. — 25. — **18 50**

**Tischdecken** Gobeline und Kunstseide . . . 14.50 9. — **6 50**

**Stoppdecken** mit Kunstseid. Bezug . . . 36.50 24.50 **18 00**

**Daunen-Stoppdecken** nur gute Qualitäten 115. — 98. — 78. — **69 00**

**Alleinverkauf für Merseburg und Umgebung der echten Original-Bleyle-Kleidung für Damen, Herren und Kinder**



**Herren-Winter-Ulster** aus guten strapazierfähigen Stoffen mit Rücken- oder Ringürt. . . Mk. 86. — 76. — 68. — 58. — 48. — **38 00**

**Herren-Winter-Ulster** hochaparte Formen und Muster auf K.-Seide, gesteppt, gefüttert, mit Rücken- oder Ringürt . . . Mk. 168. — 150. — 135. — 116. — 98. — **84 00**

**Herren-Winter-Paletot** in schwarzen und marengo farbigen Stoffen, bekannt la Verarbeitung auf K.-seid. Steppfutter oder Satinelle gefüttert . . . Mk. 124. — 100. — 90. — 78. — 70. — **48 00**

**Burschen-Ulster** fein karierte Stoffe, kleidsame 2reihige Formen. . . Mk. 90. — 75. — 60. — 48. — 36. — **28 00**

**Knaben-Winter-Mäntel u. Pyjacks** die apartesten Neuheiten in hübschen Stoffen mit und ohne Pelzbesatz. . . Mk. 32. — 25. — 19. — 15. — 9.25 **6 70**

**Herren-Sakko-Anzüge** prima reinwollene Qualitäten, erstklassige Verarbeitung in den neuesten Farbtönen . . . Mk. 135. — 116. — 98. — **90 00**

**Herren-Sakko-Anzüge** in den neuesten Formen und Farben 1 und 2reihig . . . Mk. 75. — 60. — 48. — **36 00**

**Herren-Sakko-Anzüge** aus marine Kammgarn, 2reihig, in unseren bekannten Stammqualitäten . . . Mk. 102. — 98. — 94. — **69 00**

**Smoking- und Tanzanzüge** aus schwarzem Melton und in sich gemust. Kammgarn, feinst. Verarbeitung . . . Mk. 124. — 98. — 80. — **68 00**

**Burschen-Anzüge** gute strapazierfähige Qualitäten, in guter Verarbeitung Mk. 64. — 48. — 33. — 21. — **18 00**

**Knaben Anzüge** aus englisch gemusterten Stoffen schöne flotte Formen, Größe 0—12 . . . . . Mk. 28. — 19. — 13. — **9 00**

**Loden-Mäntel** für Herren u. Jünglinge, gute Münchner und andere Fabrikate, imprägniert . . . . . Mk. 60. — 42. — 28. — **9 50**

**Rauch-Joppen** aus feinem moffigen Qualitäten. Ein wirklich praktisches Geschenk . . . . . Mk. 32.50 29.50 22.50 **9 50**

**Linoleum :: Läufer :: Teppiche und Auslegeware**  
zu den bekannt geschützten Richtpreisen

**Baumwollwaren**

**Hemdentuche**, mittel- und starkfädige Qualität . . . Mtr. 0.75 0.48 **27**

**Linon** für Bettwäsche, kräftige Qualität, 130 cm, Mtr. 1.35 1.00, 80 cm, ca. 150 cm . . . Mtr. 0.80 **60**

**Stangenleinen** bew. halbt. Qualität, 130 cm, Mtr. 1.50 1.25, 80 cm, . . . . . Mtr. 0.90 **75**

**Bett-Damast** neueste Muster 130 cm, Mtr. 2.25 1.75, 80 cm, Mtr. 1.35 **1 05**

**Haustuch** schwere Qualitäten, ca. 150 cm . . . Mtr. 2.00 **1 50**

**Bett-inlett** sehr preisw., 130 cm, Mtr. 3.25 2.25, 80 cm . . . Mtr. 1.95 **1 35**

**Rob- und Gardinen-Nessel** bewährte Qualitäten . . . Mtr. 0.50 **30**

**Körperbarchent** vollweiß, nur gut geräubte Qualität Mtr. 0.75 **55**

**Hemdenflanell** haltbare Qualitäten . . . Mtr. 0.85 **60**

**Pyjamaflanell** schöne Streifen- u. Karomuster Mtr. 1.25 **95**

**Wellinè** für Morgenröcke, glatt und aparte Muster . . . Mtr. 1.80 **1 40**

**Wischtücher** rot und blau [ ] . . . Stück 0.40 **20**

**Gerstenkorn-Handtuch** mit Kante . . . Mtr. 0.55 **30**

**Weißer Handtücher** prima Qualitäten . . . Stück 1.00 **75**

**Tischtücher** sehr preiswert, ca. 120 x 150 cm . . . Stück 4.25 **3 00**

**Schlafdecken** besonders preiswert . . . Stück 1.50 **95**

**Schlafdecken** neue Karomuster . . . Stück 5.50 **4 25**

**Barchent-Bett-Tücher** mit und ohne Kante . . . Stück. 3.75 2.90 **2 25**

**Paradekissen** mit Langtette . . . . . 1.75 1.50 **1 25**

**Bett-Bezug** mit 1 gestickten Kissen . . . . . **5 90**

**Dobrowitz**

das führende Großkaufhaus bewährter Qualitätswaren  
**MERSEBURG LEUNA**



# Lehner verbrannte sein Opfer bei lebendigem Leibe!

Der Abteilungsleiter im Leipziger Kriminalgericht, Regierungsrat von Cregeren, der in Leipzig das erste Verhör mit dem dort ver-



Der Kaufmann Lehner.

sehen Verlesungsschmünder und Mörder Lehner durchgeführt hat, ist nach Leipzig zurückgekehrt und hat über das Ergebnis Bericht erstattet.

Danach ist der Beweggrund zu der Tat Lehners in großer Vollaage seiner Jamerteile zu suchen. Ueber die Ausführung der Tat sagte Lehner, er sei am Abend des 27. November auf der Gasse des Meißner Büchsen von einem Bänderer angegriffen worden, der ihn gebeten habe, ihn nach Meißner mitzuführen zu lassen. Lehner habe ihm die Erlaubnis gegeben, zunächst ohne an die Tat zu denken.

Er sei dann aber zu der Erkenntnis gekommen, daß nun der richtige und nicht wiederkehrende Augenblick gekommen sei. Er habe den Wagen zum Stehen gebracht und vorgegeben, es sei ein Schaden am Motor eingetreten, es habe den Bänderer veranlaßt, ruhig im Wagen sitzen zu bleiben. Dann habe er aus einer Petroleumflasche Benzin in und auf den Wagen, insbesondere auf die Trittbretter geschüttet, um dem Inlassen nach erfolgter Inbrandlegung jede Möglichkeit zur Flucht zu nehmen. Er habe dann das Benzin in Brand gesetzt. Eine Explosion sei erfolgt, und er habe gesehen, wie die Flammen von der Kleidung seines Begleiters Weig ergriffen hätten. Dann sei er davongerannt.

# Ein neues Verbrechen - verbrechen.

Der 34 Jahre alte Arbeiter Karl Gohmann aus Klein-Mühlern ist unter dem dringenden Verdacht verhaftet worden, einen Mordverbrechen an seiner Ehefrau begangen zu haben, um sich den Besitz der Lebensversicherungssumme zu verschaffen. Als Frau Gohmann sich an ihre Arbeitsstätte begeben wollte, wurde sie hinterhältig überfallen und mit einer Eisenklinge in der Brust verletzt. Die Kriminalpolizei stellte fest, daß das Instrument, mit dem die Frau niedergeschlagen worden ist, aus dem Geschäft stammt, in dem Gohmann arbeitet. Daraufhin wurde er in Haft genommen.

# Sprung vom Dachgarten des Kaufhauses.

Ein 39-jähriger Kaufmann Josef Blauweiser hat sich nachmittags vom Dachgarten des Kaufhauses in Berlin auf die Straße geworfen. Er war sofort tot. Blauweiser war seit längerer Zeit in der psychiatrischen Klinik der Charité untergebracht und hatte sich dort einen sehr enger Verwandten zu befehlen. Mit dieser Verwandten kaufte er im Warenhaus Kaufhaus ein. Auf dem Dachgarten rief er sich los und stürzte auf die Straße, die sich 20 m über der Straße befindet. Trotz aller Wirren seiner Verwandten war er nicht dazu zu bewegen, wieder herunter zu kommen, sondern

den Verdacht im Gegenteil jeden, der sich ihm nähern wollte. Unter dem Aufschrei der vielen Menschenmenge führte sich der Gefesselte in die Tiefe.

# Sie prägen ihr dreijähriges Kind tot.

Auf Anzeige von Nachbarn verhaftete die Kriminalpolizei das Ehepaar Schröder, das in der Ubachstraße in Planzenburg an der Steinerer Wagon wohnt. Die Verhaftung erfolgte, da der dringende Verdacht besteht, daß das Ehepaar durch übermäßig harte Züchtigungen den Tod ihres drei Jahre alten Tochterchens Dorra, das in der Nacht zum Mittwoch starb, verschuldet hat.

Der Arzt, der von Schröder gebeten wurde, den Totenschein auszustellen, konnte die Todesursache nicht einwandfrei feststellen. Die Leiche wurde von der Kriminalpolizei beschlagnahmt und zur Section, die die Todesursache klären soll, übergeben. Nach dem vorläufigen Befund weist die Leiche verschiedene äußere Verletzungen auf.

Neuzustrafwagen werden besonders gekennzeichnet.



Der Deutsche Juring-Club hat dem Bundesmehreren Mitgliedern entprechend ein besonderes Wagenkennzeichen herausgegeben, damit diese als Merkmalswagen leicht erkannt und bei Unfällen möglichst schnell zur Hilfeleistung herangezogen werden können. Das Kennzeichen, das hier in halber Originalgröße abgebildet ist, zeigt auf weißem Grund ein rotes Kreuz mit dem Zeichen D. J. C. und dem Aufschrift, dem Symbol der Weltkongress.

# Graf Stolberg-Wernigerode vor Gericht.

Fahrlässigkeit oder Mord? — Ein Schwabengabter junger Mann. — Er bittet um Erholungspause.

Unter ungeheurer Andraga des Publikums begann vor dem Erweiterten Schöffengericht des Stralsburger Landgerichts der Prozeß gegen den Fideikommissbesitzer Graf Christian Friedrich von Stolberg-Wernigerode, der angeklagt ist, seinen Vater fahrlässig durch einen Verkehrstod getötet zu haben.

Ueber 800 Personen waren im Einzelgarten eingekommen, während man kaum 20 Menschen im Zubehörraum unterbringen konnte. Um gewalttätige Durchbruchversuche der Zuschauer zu vermeiden, hatte der Polizeipräsident von Hirschberg vor dem Gericht auf der Straße und vor dem Eingangstürme starke Patrouillen eingesetzt, da schätzungsweise 600 bis 800 Personen verstanden, sich Eingang in den Zubehörraum zu verschaffen.

Die Anklage lautet auf fahrlässige Tötung, kann aber jederzeit auf Mord erweitert werden.

# Der Angeklagte teilt ein

Der Graf ist kaum mittelgroß, aber ausgesprochen schlau und körperlich unentwickelt. Er ist blond und bartlos. Unter einer ziemlich hohen und leicht gewölbten Stirn sitzen große, scharf blickende Augen, die nicht und schmerzlos unterwirft beim Eintritt des Gerichts die Berufs- und Vaterpflicht müttern.

Landgerichtsrat Deutsch ermahnte die Zeugenrichter in besonders eindringlicher Weise, in diesem Fall, über den so ungewöhnlich viel geschrieben und gesprochen worden ist, mit voller Unparteilichkeit zu richten.

Nicht um Sensationen gehe es in diesem Prozeß, sondern um Lebensfragen.

Der Angeklagte gab an, daß er am 16. Januar 1901 zu Jannowitz geboren sei und fortwährend gelernt habe. Seine Jugend habe er in Schloss Jannowitz verbracht, wo er Privatmusikstunden erhalten habe. Mit dreizehn Jahren habe er das Gymnasium in Weiskirchen 1/2 Jahre besucht. Er war als Kind sehr kräftlich und mußte die Schule wegen

einer Nervenkur verlassen. Er habe später bei privaten Lehrern Unterricht erhalten, da er mit seinen geringen Kenntnissen auf der Schule in eine zu tiefe Klasse gekommen sei. Als er 1918 eine schwere Augenentzündung bekommen habe, habe er ein Jahr pausieren müssen.

# Der tödliche Schuß.

Dorf: Gatten Sie nicht Angst, das dabei ein Schuß losgehen konnte? Angekl.: Nein, ich hatte noch dazu das Gewehr auf den Tisch gelegt, die Munition nach dem Ofen gerichtet, also vom meinem Vater abgewandt. Ich war mit 17 Jahren mit Waffen vertraut und Vater sagte oft: Christian ist ordentlich, dem passiert nichts. (Sehr leise.) Und doch ist etwas passiert.

Ich stellte die Büchse, die sehr schwer ist und mir unbequem war, mit dem Lauf auf den Tisch und reduzierte weiter. Ich hand dabei einige Meter hinter dem Sofa meines Vaters. Ich muß bei der Arbeit, ohne daß ich es merkte, mich von dem Tisch weggedreht haben. Ich wollte, damit die Patrone ganz gut ging, die Büchse nochmals auf die Kommode legen. Ich sah das Karabinerschloß zurück. In dem Augenblick rutschte die Büchse von der Kommode herunter ab, und der Schuß krachte los. Ob ich an den Abzug gekommen bin, weiß ich nicht.

Dorf: Gatten Sie sofort das Empfinden, daß der Vater getroffen war? Angekl.: Ja, denn sonst wäre er doch erschreckt aufgesprungen. Ich selbst war furchtbar erschrocken. Ich ging auf das Sofa an ... Dorf: Nun, und was haben Sie da? Angekl.: (lange überdenk, dann mit leiser Stimme): Ich ... ich ... hatte ... Herr Vorsitzender, ich bitte um eine Pause.

Die Pause wurde gewährt.

# Doch nur Fahrlässigkeit?

Die Prozeßbeteiligten begaben sich am späten Abend nach Jannowitz. In dem größten Saal des Rentmeisterhauses, dem

Arbeitsraum des Grafen Eberhard, wurde die ganze Unfallkategorie rekonstruiert. Dabei kamen die Sachverständigen zu dem Ergebnis, daß die Darstellung des Angeklagten doch richtig sein könnte. Ob es untergebracht beim Mordverbrechen Kennzeichen Patronen der Unfallkategorie aus Versehen losgegangen sein könnte.

Zu sehr später Stunde traf das Gericht wieder in Hirschberg ein. Am Sonnabend vormittag werden die Verhandlungen fortgesetzt.

# Katastrophe beim Bau der Zugspitzbahn.

Wieder hat sich beim Bau der neuen Bahn auf die Zugspitze ein Unglück ereignet. Donnerstag nachmittags brach bei Zimmelfeld IV der Bauarbeiten Zugspitzbahn, das in 2000 Meter Höhe in das tiefe Felsenmassiv eingebaute ist, zu e r aus, das sich infolge des starken Frostes außerordentlich rasch ausbreitete und auf die Wohnbaracken übergriff. Das Feuer plante sich weiter bis zur Zellenstation fort. Die in den Baracken wohnenden Arbeiter konnten sich zurückziehen, mit Ausnahme eines Arbeiters, der erstickt ist. Später wurde noch ein zweiter Todesfall gemeldet.

Der Detonationsvorfall lief aus und brachte das ganze Gelände zur Explosion. Gewaltige schwarze Rauchwolken verdrängten sich um das Felsenmassiv, das von einem heftigen Nebel umhüllt war. Achtzehn Mann, die am Tunnel bei Zimmelfeld IV gearbeitet hatten und die durch das Feuer abgebrannt worden waren, mußten auf ein helles Schneefeld flüchten.

von dem sie weder vorwärts noch rückwärts konnten und erst in der Nacht wieder in Sicherheit gebracht wurden. Dabei stürzte einer der Arbeiter ab, erlitt aber nie durch ein Wunder nur leichte Verletzungen; ein anderer wurde infolge Rauchvergiftung ins Krankenhaus gebracht.

Der die exponierte Lage der Baustelle bei Zimmelfeld IV kennt, das in schwärzender Höhe mitten im steilen Felsen liegt, und die von

aller Welt abgehängten Felsenhöhlen, in der die Arbeiter wohnen, beschäftigt hat, der wird die Schuldhaft des Brandunglücks befragen, das die Männer dort oben mitten in ihrer mit fährlicher Lebensgefahr verbundenen schweren Arbeit überfallen hat. Nur dem Umstand, daß verschiedene kleine Felsabstürze seitlich den Ausgängen aus dem Felslager auf schmale Felsvorsprünge gestatteten, dürfte es zu verdanken sein, daß die bedrohten Arbeiter zum größten Teil noch rechtzeitig den Weg ins Freie fanden.

# Eine Gerichtskommission in 2400 Meter Höhe.

Wie die Direktion des A.G.G.-Baubureaus mitteilt, wird die Feststellung der Zugspitzbahn durch dieses Unglück erheblich verzögert. Freilich vormittag hat sich eine Gerichtskommission vom Landgericht München an die Unfallstelle in 2400 Meter Höhe begeben.

# Flugzeugabsturz im Schneefeld.

Der Führer eines Postflugzeuges aus Cleveland (Ohio), der in einem Schneefeld gestürzt und verunglückt wurde, ist Donnerstag nachmittags von einem Farmer tot neben den Trümmern seines Flugzeuges aufgefunden worden. Andere Piloten, darunter Oberst Lindbergh, der eigens zu diesem Zwecke von New York hierher geflogen war, hatten seit drei Tagen nach ihm gesucht.

# Mitteldeutsche Landesbank

Wir geben hiermit bekannt, daß wir unsere neuen Geschäftsräume im neuen Verwaltungsgebäude **Leipziger Straße 2** bezogen haben und am

**Montag, dem 9. Dezember 1929**

dem Verkehr übergeben.

# Mitteldeutsche Landesbank

## Filiale Halle (Saale), Leipziger Straße 2.

Fernsprech-Sammelnummer 272 51

Reichsbankgironkonto / Postscheckkonto / Leipzig 14791

# Walhalla

Halle. Dir. O. Kleinhans. Fernspr. 28385. Halle.  
Täglich 20 Uhr Sonntag vorm. 11<sup>1/2</sup> Uhr  
Fröhliche Stimmung u. Laune  
verbreitet der große Schläger  
**Einmalige  
Konzert-Matinee**  
des Hallesch. Arb.-Sänger-  
chors. Leit.: Herbert Schütze  
**140 Sänger unter Mit-  
wirkung der Bläser-  
vereinigung vom  
Stadtheater Halle**  
Ganz kl. Preise 50 u. 1,50 Pfg.  
**Café Walhalla**  
Heute **Sonntags  
Konzert und Stimmung**  
bis 4 Uhr früh  
Rauchen gestattet!

## Stoffmalerei

nur mit den weltbekanntesten C. & H. Farben!  
Nehmen Sie an meinen kostenlosen  
Unterrichtskursen teil, in welchen Sie  
durch erste Kräfte, ohne Vorkenntnisse  
im Malen und Zeichnen, die Stoffmalerei  
erlernen können. Beachten Sie:  
C. & H. Relieffarbe bleibt elastisch und  
bröckelt nicht ab, die Lasurfarbe ist leuchtend,  
waschecht und nicht fließend.  
Bevorzugen Sie daher stets die echte  
C. & H. Fabrikate. Kurse: Am Montag,  
den 9. u. Dienstag, den 10. Dez. 1929,  
nachm. von 3—6 Uhr u. abds. 8—10 Uhr  
in Müllers Hotel am Bahnhof (Saal).  
Besuchen Sie meine kostenlosen Kurse in  
Ihrem eig. Interesse. Beachten Sie bitte  
meine Schaufenster.

### A. WADLE

Lacke // Farben // Tapeten  
Merseburg Kl. Ritterstraße 15

## Hotel Alter Dessauer

Unerwartet preiswerte u. gastlicher. Küche  
Sonntag Spezialität:  
ff. Rehrute, Hefen- und Ententerraten

Montag, den 9. Dezember 1929

### Gr. Doppelschlachtfest

Abd. vormittag 10 Uhr ff. Wellfleisch  
Abends ff. Schmalzschiffe u. fr. Würstl

Zur Abhaltung von Familienfeiern  
alle Art empfehle ich meinen separat ge-  
legenen Gesellschaftssaal, circa 60 Personen  
fassend. — Spezialauschank der Sander-  
Brauerei, 1/2 Liter 50 Pfg. ff. Schoppenweine.  
Um geneigten Zulpruch bitten  
ich zu danken.  
H. Behmann

## Casino-Saal

Sonntag, 8. Dez. 8<sup>1/2</sup> Uhr

### Belzer-Abend

Original-Belziger-Gänger  
Quintett und Varieté.  
Neues Schlagertextprogramm.  
H. a. die urkom. Vögel:  
„Fokus hypnotisiert seine  
Schwiegermutter“, „Der  
deutsche Soldat schmeißt auf Iranab“ und  
andere Varieté-Einlagen. Vorverkauf:  
H. Richard Schürig, Obere Breitstraße.  
Spezial RM. 1.50. 1. Platz RM. 1.—

## Thuringia Neumark

Jeden Sonntag  
**Café-Konzert**  
Herrn Schumann

**Am 9. Dezember 1929**  
beginnt die Barauszahlung für unsere Kommunal-  
Obligationen alter Währung.  
Die **Barauschüttung**  
für die Anteilscheinbesitzer unserer 4<sup>1/2</sup> % igen  
Liquidations-Gold-Pfandbriefe Emission VII im  
Betrag von **über RM 7 000 000.—**  
ist im Gange. In Verbindung mit diesen Aus-  
schüttungen empfehlen wir unser besonderes  
**Umtauschangebot**  
in  
**8 % ige Gold-Pfandbriefe Em. XXI,**  
April/Oktober, mit Zinslauf ab 1. April 1930,  
zum Sonderkurse von **92,20 %.**  
Die Rückzahlung erfolgt ausschließlich  
im Wege der Auslösung von 1936 bis längstens  
1959 mit mindestens 1 % jährlich.  
Stücke von GM 50.— an. Börsennotiz wird in Berlin  
und Frankfurt a. M. erfolgen. Reichsbanklombardfähigkeit für  
Klasse A wird beantragt.  
**Allen Sparern und Kapitalbesitzern**  
bieten wir in der Zeit vom 10. bis 30. Dezember 1929  
Gelegenheit, diese mit neuen Rückzahlungsbe-  
dingungen ausgestatteten Pfandbriefe in Höhe eines  
Teilbetrages von GM 2 000 000.— zum Zeichnungs-  
kurse von 96 % zu erwerben. Bei der Zeichnung  
werden 8 % Zinsen ohne Abzug von Kapital-  
ertragsteuer bis 31. März 1930 vergütet. Danach  
kosten z. B. am 15. Dezember 1929  
**100 GM Pfandbriefe RM 93.67**  
**Preußische Boden-Credit-Actien-Bank**  
Gemeinschaftsgruppe Deutscher Hypothekbanken  
BERLIN NW 7, unter den Linden 50/51

## Die fesche Dame

groß oder klein, besonders die korpolente,  
findet was sie sucht in außergewöhnlich  
großer geschmackvoller Auswahl  
**fertiger, eleganter Mäntel**  
Es handelt sich um nur zu te Stüde aus eigener Werkstatt.  
**Nach Maß**  
**Kostüme, Kleider, Mäntel, Polsterbezüge**  
Durch kleine Unkosten und keine Ladenmiete bin ich, bei Ver-  
wendung edelster Stoffe u. Zutaten, bestimmt billiger als Sie  
für bessere Konfektion bezahlen müssen. — **Riesen-Aus-  
auswahl in Stoffen.** — Ich bitte um unverbindl. Besichtigung!

**August Göbel, Damenschneiderei**  
Halle, Talamstraße 1, II. Etage, am Hallmark.  
Meine Arbeit ist ständig im Schaufenster  
E. Karguth, Große Ullrichstraße 29, ausgestellt.

## Merseburger Druck- und Verlagsanstalt

Hälderstraße 4 — Gothardstraße 38  
Liefer preiswert, schnellstens und zweckentsprechend

## Drucksachen

Für staatliche u. kommunale Behörden  
aller Arten Formulare, Bücher, Aktendeckel,  
Briefumschläge usw.  
Für kaufmännischen Bedarf  
Adresskarten, Briefbogen, Rechnungs-Formulare,  
Quittungen, Mitteilungen, Postkarten, Prospekte,  
Preislisten, Zirkulare, Briefumschläge, alle  
Reklamadrucksachen usw.  
Für Vereine und Gesellschaften  
Mitglieder-, Einladungs- und Eintrittskarten,  
Vortragsfolgen, Plakate, Liederbücher, Ehren-  
urkunden, Satzungen usw.  
Für Privatbedarf  
Visiten- und Glückwunschkarten, Verlobungs-  
karten und -Briefe, Hochzeitseinladungs-  
und Dankkarten, Hochzeitszeitungen, Geburtsan-  
zeigen, Trauerbriefe und -Karten usw.

## Empfehlenswerte Vergnügungs- u. Gaststätten

<b>Hotel Alter Dessauer</b> Besitzer: Hermann Lehmann ff. Mittagstisch. Spezialauschank der Original-Sanderbiere Kulmbach, 1/2 Liter 50 Pfg.	<b>Hotel Drei Schwäne</b> Inh.: Paul Michalowski, Fernruf 85 Merseburg, Lauchstr. 12. Empf. vorzögl. Mittagst. v. 12-2 (a. Abon.) Speisen zu jed. Tageszeit. ff. gepfl. Getr., saub. Betten, angen. Aufenth.	<b>Goldener Hahn</b> Inh.: Kurt Mahler, Gothardstr. 22 Fernruf 240 :: Aelteste Gaststätte Merseburgs :: ff. Speisen und Ge- tränke :: Freitag, Sonnabend und Sonntag Unterhaltungsmusik.
<b>Park-Café</b> Bes. Paul Freygang Täglich Künstlerkonzert. Im Tanzraum Dienstag u. Freitag vornehmer Tanz.	<b>Roland</b> Große Sixtstraße Täglich Künstlerkonzert Historische Einlagen Sonntag von 11 bis 1 Uhr Frühoppenkonzert	<b>Ratskeller</b> Otto Ryssel, Burgstr. I, Telef. 484 Größt. Bier- u. Speiselokal a. Platz, sorgsamste Küche, gutgepf. Ge- tränke, Sitzungszimm., Stadtküche Sonntag: Unterhaltungsmusik.
<b>Stadt-Café</b> Erstklassige Konzerte Sonntags ab 11 <sup>1/2</sup> Uhr Frühschoppen	<b>Tivoli</b> Bes.: Otto Seym, Bürger. Lokal. groß. u. klein. Saal, Gesellschaftszf. ff. Küche u. Keller Mittagstisch in Abonnement 1.— Täglich Konzert, Sonntags Ball.	<b>Zum Vaterland</b> Inh.: Hermann Becker, Weißenfels. Str. 30. — Bürgerliches Verkehrs- u. Speiselokal. Vorzögl. Mittagstisch. Abonnement ermäß. Preise. Radio- und Schallplattenkonzert.

**Ein famoses Lokal**  
und ein tüchtiger Gastwirt, sagen uns jedesmal durch die Anzeige im Merseburger Tageblatt (Kreisblatt) Bescheid, wenn etwas los ist. Fortschrittliche Vergnügungs- und Gaststätten orientieren ihre Gäste nicht nur über Sonderveranstaltungen rechtzeitig, sondern empfehlen sich auch ständig durch eine Anzeige in dem vielbeachteten Merseburger Tageblatt (Kreisblatt). Der Leser des Merseburger Tageblatt bevorzugt die Vergnügungs- und Gaststätten, die steten Kontakt mit ihren Gästen durch die Anzeige in unserem Blatte halten.

## Billiges Geflügel-Eiermehl

steigende Eierpreise, Geflügelhalter, nutzt diese Marktlage aus.  
Mit **Muskator-Eiermehl**, dem idealen Legefutter werden Körbe voll Wintererzeugt — also viel Geld verdient.  
Probieren u. Druckschriften kostenlos von Ihrem Händler oder dem Hersteller:  
**Bergisches Kraftfutterwerk G. m. b. H.**  
Düsseldorf-Hafen

## Auswärtige Theater

<b>Program für Sonntag:</b> Stadtheater Halle 15 <sup>1/2</sup> Uhr Die Dimmelsreife 19 <sup>1/2</sup> Uhr „An allem ist Hütchen schuld“ 20 Uhr Neues Theater, Leipzig 19 <sup>1/2</sup> Uhr Boris Godunow Altes Theater, Leipzig 18 Uhr „Prinzessin Alerteckin“ 20 Uhr Katharina Antie	<b>Operntheater, Leipzig:</b> 19 <sup>1/2</sup> Uhr „Der Vogelhändler“ Schaubühnen, Leipzig 15 <sup>1/2</sup> Uhr „Das tapfere Schweißerlein“ 20 Uhr „Der Herr meines Herzens“ Romdlenhaus, Leipzig 14 Uhr Notkapellen und der Volk 17 Uhr Die Feingeländner 20 Uhr „Schieber des Ruhmes“
--	---

## Mercedes-Benz-Sonderschau



**MERCEDES-BENZ**  
**TYP NÜRBURG**

Wir veranstalten am 10. Dezember 1929, von 9—15 Uhr, im Casino eine private Sonderschau unserer neuesten MERCEDES-BENZ-Modelle, insbesondere unseres Typ „Nürburg“ und laden höflichst zum Besuch ein  
DAIMLER-BENZ A.-G., Verkaufsstelle: Halle (Saale), Magdeburger Straße 59  
Vertretung: Wilhelm Engel, Merseburg, Weißenfels Str. 13a, Fernr. 1090

me  
ulente,  
el  
Verkstatt.  
bezüge  
bei Ver-  
er als Sie  
7-Aus-  
htigung  
derei  
t.  
G. m.  
t b H.  
straße 38  
en  
hörden  
endeckel,  
ormulare  
rospekte  
ge, alle  
tskarten  
Ehren-  
obungs-  
gs- und  
oursan-  
ffügel-  
ge aus.  
ier-  
efutter  
tereier  
rdient.  
chriften  
m  
Her-  
aft-  
H.  
f e n  
ter  
Belgs.  
or  
er  
Belgs.  
or  
re  
in  
ines  
Belgs.  
und  
ün-  
es  
te  
es  
90



# ALTHOFF

GRÖSSTES · WARENHAUS · SACHSENS. !

Unsere Lieferanten haben uns zu unserem 15 jährigen Bestehen gewaltige Warenmengen zu unglaublich niedrigen Preisen zur Verfügung gestellt. Daher sind unsere Leistungen

**in diesem Weihnachtsmonat mehr denn je überragend.**

Nützen Sie die Vorteile dieser seltenen Gelegenheit gründlich aus und besuchen Sie uns rechtzeitig ! Sie werden bestimmt überrascht sein über das, was wir Ihnen bieten !

**Jahre in Leipzig**

L. Schro





Manicurerolle Leder mit Lederfutter u. elegant Instrumenten 10,75



Aktenmappe kräftiges Saffianleder, Größe 40 x 26 cm, mit Griff 14,50



Brieftasche Vollleder, mit Gehörtschlüssel, Größe 18 cm 1,50



Schüler-Etuis Leder, mit Füllung 1,50

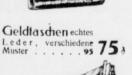

Geldtaschen echtes Leder, verschiedene Muster 75



Wadscheimbander aus gutem Mahalaubholz in schönen Farben, 12 x 2 3,00

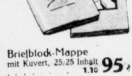

Briefblock-Mappe mit Kover, 23,25 Inhalt 1,10 95



Krepp-Servietten weiß, gezeckt, 100 St. 40



Krepp-Servietten bunt, gezeckt, 100 St. 60



Kontobuch Felle, 208 St., beste Anleiheung 2,25



Krepp-Servietten bunt, gezeckt, 100 St. 60



Krepp-Servietten bunt, gezeckt, 100 St. 60



Krepp-Servietten bunt, gezeckt, 100 St. 60



Krepp-Servietten bunt, gezeckt, 100 St. 60

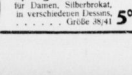

Krepp-Servietten bunt, gezeckt, 100 St. 60



Manicure siebsteilige, gute Stahl-scheren 4,75



Manicure zwölfteilige gute Stahl-scheren 9,75

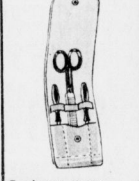

Taschenmanicure Lederstirn in verschiedenen Formen 2,75



Strumpfhalter für Damen, aus bewährtem Kautschuk mit 2 Röhren 35



Taschenkamm Lederstirn, verschiedene Formen 50



Taschenmanicure Lederstirn, verschiedene Formen 1,00



Taschenmanicure Lederstirn, verschiedene Formen 1,00



Taschenmanicure Lederstirn, verschiedene Formen 1,00



Taschenmanicure Lederstirn, verschiedene Formen 1,00



Taschenmanicure Lederstirn, verschiedene Formen 1,00



Taschenmanicure Lederstirn, verschiedene Formen 1,00



Reisemanicure Lederstirn in verschiedenen Formen und Farben 7,50



Damen-Tücher Halbt. in weiß oder farbigen Ecken und Kölsch Wasser 2,25



Fitzglocke mit weißer, brauner, oder schwarzer, wie Abbildung u. ähnlich 4,50

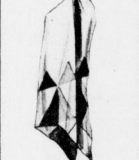

Schräg-Schals sehr modern, aus Größe der China, verschied. Anstrich 4,95



Viereck-Tücher aus Größe der China, in sehr lieblich. Farbwechsl. 3,75



Dreieck-Tücher für Kinder und Mantel, aus Größe der China 3,90



Nähkasten aus Holz mit Eisen- u. Messing, reichlich gefüllt - Stück 3,50



Handarbeitskörbchen mit Deckel und reichlicher Füllung - Stück 2,85



Servier-Schürze mit Stickerei u. Hüllblatt, große Form 2,40

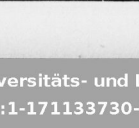

Jumper-Schürze aus Wasser- u. Gaze 3,75



Bluse Trikot-Charmeuse, gute Qualität, mit Labecker Stupperl 7,90



Übergangshul modern, mit Uronel-Bör, dicke Bandgarnitur 5,90

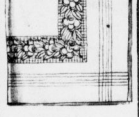

Kissenbezug Linen, mit 4-st. Einsatz und Stülchen, ca. 80,90 cm 3,25



Dreieck-Tücher für Kinder und Mantel, aus Größe der China 3,90

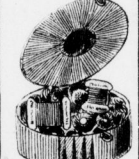

Nähkasten aus Holz mit Eisen- u. Messing, reichlich gefüllt - Stück 3,50



Handarbeitskörbchen mit Deckel und reichlicher Füllung - Stück 2,85



Servier-Schürze mit Stickerei u. Hüllblatt, große Form 2,40



Jumper-Schürze aus Wasser- u. Gaze 3,75

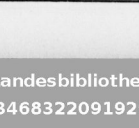

Jumper-Schürze aus Wasser- u. Gaze 3,75

Schlarrock aus emilligem gutem Plüsch, kamelhair- und anderartig 29,50



Slepp-Morgenrock aus Kommode, mit mit Stoppelwolle und Watte-einlage 19,75



Damen-Linterziehschlüpfer echt 7,50  
 Damen-Hemdosen mit kurzem Bein, echtes Vollwoll 1,50  
 Damen-Schlupfhosen Baumwolle mit bewährtem Saufen und angenehmem Futter 1,75  
 Damen-Schlupfhosen mit Plüschfutter ca. 46,100 65  
 Kinder-Schlupfhosen Baumwolle mit bewährtem Saufen und angenehmem Futter 1,45  
 Kinder-Reformkostüme Baumwolle mit bewährtem Saufen und angenehmem Futter 1,95  
 Herren-Normalhosen Wolle gem., vorzügliche Kräfte Qualität 3,25  
 Herren-Einsatzhemden Louisiana gebleicht, Zuch mit eleganten Einsetzen, 3,00  
 Blusenherren Rome Wolle, weiß und farbig 1,90  
 Damen-Westen durchgemastert, mit Krause und Gürtel in verschiednem Dessins 7,75  
 Damen-Russenwesten gute Qualität 9,50  
 Damen-Pullover durchgemastert mit Krause und Gürtel 8,75  
 Herren-Westen Varderteil durchgemastert, mit ohne Krause 8,75  
 Herren-Pullover durchgemastert mit Krause 14,50  
 Burschen-Pullover durchgemastert mit Krause 8,75  
 Kinder-Westen und -Pullover in diversen Dessins, Größe 4-5,50, 2-4 4  
 Mädchenstrümpfe bunt gemasterte Trachten, Gr. 40-45, je 10 cm 15 1,30  
 Knabenschürze unblau mit kariertem Besatz, Gr. 40 cm 1,80  
 Zierschürze Gummi, in vielen schönen Mustern 95  
 Wirtschaftsschürze Gummi, starke Platte, je 8 cm 10 1,50  
 Servierschürze mit Stickerei oder Holzkopf 1,00  
 Jumperschürze gestreifte Watte, extra große Form 4,00



Kissenbezug aus 80,90 cm, mit Stöcker u. Rahmenbesatz 2,90

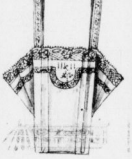

Taghemd Träckerform, Hand-Ärmel mit Vokaleinsetzen-Spitze und Einsatz 2,90



Nadhthemd Träckerform, mit guter Stickerei u. Kloppegürtel 3,60



Nadhthemd Träckerform, mit guter Stickerei u. Kloppegürtel 3,60



Nadhthemd Träckerform, mit guter Stickerei u. Kloppegürtel 3,60



Nadhthemd Träckerform, mit guter Stickerei u. Kloppegürtel 3,60



Nadhthemd Träckerform, mit guter Stickerei u. Kloppegürtel 3,60



Nadhthemd langere Ärmel, mit guter Stickerei reich garniert 4,50



Nadhthemd kreuzförmig, Halbt mit Applikation 3,75



Nadhthemd Träckerform, mit guter Stickerei u. Kloppegürtel 3,60



Nadhthemd Träckerform, mit guter Stickerei u. Kloppegürtel 3,60



Nadhthemd Träckerform, mit guter Stickerei u. Kloppegürtel 3,60



Nadhthemd Träckerform, mit guter Stickerei u. Kloppegürtel 3,60



Nadhthemd Träckerform, mit guter Stickerei u. Kloppegürtel 3,60



Selbstbinder hervorragend, verschiedene Dessins 95  
 Selbstbinder bekannter Markenfirmen, reine Seide, schwere Qualität 2,90  
 Cachenez reisender Größe der China, Jacquardmuster 8,50  
 Oberhemd neueste Dessins, in guter Popeline-Qualität, Bielefelder Fabrikat 7,75  
 Schlangenzug Flanel, mit Reverskrause, besonders preiswert 8,75  
 Herrenhul Wolllin, moderne Formen und Farben 3,90  
 Herrenhul Haarlin, gute Amstatung 5,90  
 Herrenschirm gute Halbseide, schönes Griffornament 7,50  
 Strumpfhaller-Gürtel Jacquard, vier Hahel 1,00  
 Sportgürtel Kunst-Sedens-Jacquard, geknöpft, elegante Ware 3,25  
 Hüftgürtel Kunst-Sedens-Jacquard, elegante Ausführung, weiß geblickt 8,25  
 Bustenhaller Kunst-Sedens-Charmeuse, besonders preiswert 8,25  
 Bustenhaller Flor-Milaneser, Vorder-schleib 1,40  
 Bustenhaller Flor-Milaneser, Rückenscheib, teiler Ausschnitt 1,30  
 Damenstrümpfe künstliche Wäscheide, bewährte Qualität, gelber 1,75  
 Damenstrümpfe echt Bismberg-Gold, bewährte Qualität 2,75  
 Damenstrümpfe künstliche Wäscheide mit Five horizontal, vorzügliche Qualität 2,50  
 Damenstrümpfe Rone Wolle, vorzügliche Qualität 2,45  
 Herrensocken Rone Wolle, gestrickt, grau und kornfarbig 1,00  
 Herrensocken Rone Wolle, gestrickt mit Strickstr, grau u. kamelhairfarbig, starke Qual. 1,50  
 Kinderstrümpfe Rone Wolle, gestrickt im Strickstil, farbig assort. Gr. 1 85  
 Kinderstrümpfe Rone Wolle, farbig assort. vorzügliche Qualität - Größe 1 1,25  
 \*de weitere Größe 25 1,50

MENGENABGABE 10% NUR

SCHRIFTLICHE BESTELLUNGEN AUF DIE HIER ABGEBILDETEN NUR

28. Schollen ca. 70 cm breit, gute Qualität, für ... 58  
 35. Tweed ca. 70 cm breit, mit Kunstseide, in ... 125  
 55. Schollen ca. 100 cm breit, sehr gute halb- ... 165  
 65. Popeline ca. 100 cm breit, in vielen Farben, ...  
 95. Reinwolle Tweed ca. 70 cm breit, das ... 190  
 165. Tuch-Schollen ca. 95 cm breit, schöne ... 240  
 325. Anzugstoffcoupons ca. 140 cm breit, ... 290  
 50. Crêpe-Cadé reine Wolle, ca. 130 cm breit, ... 290  
 975. Strickstoffe reine Wolle, ca. 110 cm breit, ... 375  
 125. Wollcrêpe de Chine reine Wolle, ... 390  
 195. Mantelstoffe reine Wolle, ca. 140 cm breit, ... 390  
 975. Mantelstoffe reine Wolle, ca. 140 cm breit, ... 390  
 72. Matelassé ca. 100 cm breit, für Morgen- ... 430  
 145. Wollcrêpe de Chine reine Wolle, ... 525  
 195. Kammgarnstoffe reine Wolle, ca. 140 cm ... 530  
 235. Woll-Veloutine-reversible reine ... 690  
 68. Mantelstoffe mit Absteife, reine Wolle, ... 790  
 65. Herren-Tücher weiß Linnen, mit farbigen ... 20  
 350. Herren-Tücher weiß, mit Hobbaun und ... 48  
 68. Damen-Tücher reinleinen, weiß, mit ... 38  
 165. Damen-Tücher weiß, Makro, mit Affen- ... 32  
 375. Slikerer-Tücher wbl., Makro, rings mit ... 48  
 1075.

**Morgenrock**  
 aus modern geblümtem ... 975  
 Waschhamt

**Schleifrock**  
 aus einfarbiger, Plüsch, ... 1950  
 Kragen u. Manschetten ...

1075. Herren-Tücher weiß Linnen, mit farbigen ... 20  
 350. Herren-Tücher weiß, mit Hobbaun und ... 48  
 68. Damen-Tücher reinleinen, weiß, mit ... 38  
 165. Damen-Tücher weiß, Makro, mit Affen- ... 32  
 375. Slikerer-Tücher wbl., Makro, rings mit ... 48  
 1075.

1075. Herren-Tücher weiß Linnen, mit farbigen ... 20  
 350. Herren-Tücher weiß, mit Hobbaun und ... 48  
 68. Damen-Tücher reinleinen, weiß, mit ... 38  
 165. Damen-Tücher weiß, Makro, mit Affen- ... 32  
 375. Slikerer-Tücher wbl., Makro, rings mit ... 48  
 1075.

Einrichtungskoffer  
 glattes Vollrindleder, mit ... 3300  
 1116g. Feinstrich, 50 cm ...

Reise-Notessaire  
 glattes Rindleder, mit ... 750  
 Lederfutter und einem ...

Bluse aus Crêpe de  
 Chine, mit Kunstseiden- ... 977  
 Kragen, in vielen mod-

Jugendliche Filzlocke  
 mit modernem Kopfschil- ... 290  
 u. flatter Band-u. Agraffen-

Moderne Filzlocke  
 in neuer Hausröhrung, ... 350  
 sehr flott garniert

Kaffeedecke  
 mit Kunstseide, bedruckt, ... 690  
 ca. 130/160 cm

Oberhemd  
 durchwegs weiß Jacquard- ... 650  
 pöoline, unterflut., Brust

Selbstbinder  
 reine Swede, schöne ... 195  
 Streifenmuster

Nachthemd  
 ausgezeichnete Qualität, ... 500  
 mit kunstseidenem Besatz

Cadenez  
 in hübschen Damast- ... 350  
 mustern, weiß mit farbiger

Jumper-Schürze  
 Zeff, moderne Blende ... 140

Jumper-Schürze  
 Satin, bunte Muster ... 225

Servier-Schürze  
 gute Stickerei u. Hohlbild ... 185

Jumper-Schürze  
 Kunstseide, mod. Stoffe ... 280

Wintlerstiefel aus sehr ... 390  
 strapazierfähigem Stoff,

Wintlerstiefel, moder- ... 590  
 nern karoli, elegante

Schreibgarnitur  
 4 Teile ... 475

Überdrehglascha  
 tsch., glattes Rindleder, ... 675  
 Vorderseite mod., Spindel,

Reißverschlusblase  
 gutes Leder, Gült oben, ... 450  
 Größe 18 cm

Reißverschlusblase  
 echtes Saffianleder, mod. ... 950  
 Farben

Moderne Tasche  
 Leder, mit modernem ... 675  
 u. aperten Verschluss

Reißverschlusblase  
 echt Saffianled., in ... 975  
 Seidenschuhen und Kunst-

Beutelblase mit Koppstich  
 und Seitentaschen, ... 1250  
 Saffian-Beutel, voll

Reißverschlusblase  
 echtes Saffianleder, mit ... 1850  
 Seidenschuhen, modernem

Beutelblase echtes ... 1250  
 Saffianleder, mit

Reißverschlusblase  
 echtes Saffianleder, mit ... 275  
 Seidenschuhen, drei

Viereck-Tücher aus ... 975  
 Crêpe de Chine, in be-

Herrenspornmütze  
 ausgezeichnete Qualität ... 225

Rasier Spiegel  
 mit Facette und optischem ... 225  
 Glas, sehr gute Ausführung

Rasierbecken  
 mit Pinsel, Messing ... 95  
 mickel

Porz-Kaffee-Service  
 mit Dekor und 1 Tassen ... 100

Rennauto  
 mit Holzschicht und ... 75  
 Batterie

Auto geschlossen, mit ... 125  
 Bleisäure und Batterie

Wallershaus, Gelenk- ... 350  
 wapper „Ince“, ca. 60 cm

Umschlagschuhe  
 Kunsthaarseid, 1 Paar, ... 350  
 molle Qualität, mit Filz-

Lack-Spongenschuhe  
 1 Paar, elegante Form ... 1000  
 mit „XIV-Abstrak“

Kaffeedecke  
 mit Kunstseide, bedruckt, ... 690  
 ca. 130/160 cm

Oberhemd  
 durchwegs weiß Jacquard- ... 650  
 pöoline, unterflut., Brust

Selbstbinder  
 reine Swede, schöne ... 195  
 Streifenmuster

Nachthemd  
 ausgezeichnete Qualität, ... 500  
 mit kunstseidenem Besatz

Cadenez  
 in hübschen Damast- ... 350  
 mustern, weiß mit farbiger

Jumper-Schürze  
 Zeff, moderne Blende ... 140

Jumper-Schürze  
 Satin, bunte Muster ... 225

Servier-Schürze  
 gute Stickerei u. Hohlbild ... 185

Jumper-Schürze  
 Kunstseide, mod. Stoffe ... 280

Wintlerstiefel aus sehr ... 390  
 strapazierfähigem Stoff,

Wintlerstiefel, moder- ... 590  
 nern karoli, elegante

**REINWOLLE**

28. Schollen ca. 70 cm breit, gute Qualität, für ... 58  
 35. Tweed ca. 70 cm breit, mit Kunstseide, in ... 125  
 55. Schollen ca. 100 cm breit, sehr gute halb- ... 165  
 65. Popeline ca. 100 cm breit, in vielen Farben, ...  
 95. Reinwolle Tweed ca. 70 cm breit, das ... 190  
 165. Tuch-Schollen ca. 95 cm breit, schöne ... 240  
 325. Anzugstoffcoupons ca. 140 cm breit, ... 290  
 50. Crêpe-Cadé reine Wolle, ca. 130 cm breit, ... 290  
 975. Strickstoffe reine Wolle, ca. 110 cm breit, ... 375  
 125. Wollcrêpe de Chine reine Wolle, ... 390  
 195. Mantelstoffe reine Wolle, ca. 140 cm breit, ... 390  
 975. Mantelstoffe reine Wolle, ca. 140 cm breit, ... 390  
 72. Matelassé ca. 100 cm breit, für Morgen- ... 430  
 145. Wollcrêpe de Chine reine Wolle, ... 525  
 195. Kammgarnstoffe reine Wolle, ca. 140 cm ... 530  
 235. Woll-Veloutine-reversible reine ... 690  
 68. Mantelstoffe mit Absteife, reine Wolle, ... 790  
 65. Herren-Tücher weiß Linnen, mit farbigen ... 20  
 350. Herren-Tücher weiß, mit Hobbaun und ... 48  
 68. Damen-Tücher reinleinen, weiß, mit ... 38  
 165. Damen-Tücher weiß, Makro, mit Affen- ... 32  
 375. Slikerer-Tücher wbl., Makro, rings mit ... 48  
 1075.

**Frotterhandtuch**  
 gute Jacquard-Ware, ca. ... 105  
 50/100 cm

**Turnanzüge**  
 dunkel-schwarz, Seiten- ... 225  
 schmal, alle Größen, erste

**Turntrikots**  
 weicher Trikot, 1/2 Arm, ... 65  
 mit buntem Besatz, alle

**Turnhosen**  
 schwarz, alle Größen ... 35

**Perkal** ca. 80 cm breit, für Oberhemden ... 38  
 und schlafzweige, gestreift und kariert

**Zephir** ca. 80 cm breit, für Oberhemden, ... 75  
 schöne, moderne Streifenmuster

**Bedruckte Salts** ca. 80 cm breit, sehr ... 78  
 schöne, unedlerer Qualität mit Kiefern-Feldern

**Sedensalze** ca. 70 cm breit, in vielen Farben, ... 110  
 seidenschnittähnlich mit kleinem Fildern

**Voll-Volls** weiß, ca. 115 cm breit, gute ... 115  
 Schweizer Ware

**Wollmusselne** ca. 80 cm breit, ... 125  
 entsprechende Prints in großer Auswahl

**Foulardine** ca. 100 cm breit, schöne ... 125  
 farbenreiche Blumen- und Fantasiemuster

**Poppelrte** ca. 80 cm breit, für Oberhemden, ... 175  
 elegante Ware in Streifen und Karo

**Stickerei** ca. 7 cm breit, reich gestickt, ... 48  
 auf sehr gutem Stoff

**Stickerei** ca. 6 cm breit, in sehr ... 110  
 schönem Ausfühung

**Stickerei** für Träger, ... 25  
 aus feiner Kattun

**Stickerei** für Linterücke, original ... 75  
 Schweizer Ware, aparte Ausgestaltung

**Hemden-Passe** aus feiner ... 25  
 Imitation

**Hemden-Passe** aus sehr ... 95  
 schönerem Stoff

**Halbstore** Elanme mit handgestephten ... 475  
 Filzschuhen, ca. 150 x 235 cm

**Halbstore** Elanme in großem ... 675  
 Filzschuhen, ca. 150 x 230 cm

**Halbstore** Elanme in großem ... 800  
 Filzschuhen, ca. 150 x 230 cm

**Bedtücke** über 2 Betten, Elanme mit ... 600  
 Modiven und Einsätzen, Spitzenabschl.

**Kunstpferdgarnitur** 4 Teile, kräftig, ... 675  
 alle Ware, moderne Zeichnung, volle

**Rips lamme** aus, in allen ... 300  
 mod. Farben, ca. 130 cm breit

**Rips lamme** Jacquard in ... 575  
 verschiedenen

**Darnel** Kammode in großer ... 490  
 Ausführung, rezeprische

**Darnel** Kammode in großer ... 490  
 Ausführung, rezeprische

**Kaffeedecke**  
 mit Kunstseide, bedruckt, ... 690  
 ca. 130/160 cm

**Oberhemd**  
 durchwegs weiß Jacquard- ... 650  
 pöoline, unterflut., Brust

**Selbstbinder**  
 reine Swede, schöne ... 195  
 Streifenmuster

**Nachthemd**  
 ausgezeichnete Qualität, ... 500  
 mit kunstseidenem Besatz

**Cadenez**  
 in hübschen Damast- ... 350  
 mustern, weiß mit farbiger

**Jumper-Schürze**  
 Zeff, moderne Blende ... 140

**Jumper-Schürze**  
 Satin, bunte Muster ... 225

**Servier-Schürze**  
 gute Stickerei u. Hohlbild ... 185

**Jumper-Schürze**  
 Kunstseide, mod. Stoffe ... 280

**Wintlerstiefel** aus sehr ... 390  
 strapazierfähigem Stoff,

**Wintlerstiefel**, moder- ... 590  
 nern karoli, elegante

**Kaffeedecke**  
 mit Kunstseide, bedruckt, ... 690  
 ca. 130/160 cm

**Oberhemd**  
 durchwegs weiß Jacquard- ... 650  
 pöoline, unterflut., Brust

**Selbstbinder**  
 reine Swede, schöne ... 195  
 Streifenmuster

**Nachthemd**  
 ausgezeichnete Qualität, ... 500  
 mit kunstseidenem Besatz

**Cadenez**  
 in hübschen Damast- ... 350  
 mustern, weiß mit farbiger

**Jumper-Schürze**  
 Zeff, moderne Blende ... 140

**Jumper-Schürze**  
 Satin, bunte Muster ... 225

**Servier-Schürze**  
 gute Stickerei u. Hohlbild ... 185

**Jumper-Schürze**  
 Kunstseide, mod. Stoffe ... 280

**Wintlerstiefel** aus sehr ... 390  
 strapazierfähigem Stoff,

**Wintlerstiefel**, moder- ... 590  
 nern karoli, elegante

<b>Ubstmesser</b> Porzellan mit raffinierter Länge 1,00	<b>Bücher- u. Käsebesteck</b> u. 7 Aufsatzgabeln mit Porzellan-Verkleidung 9,75	<b>Streichholzdose</b> echt Silber, mit schmeiselm. Kasten 4,50	<b>Vasen</b> 27cm. hoch, fertige Formen 75 <b>Weinkaraffe</b> mit Hahn, 20cm. hoch, 10,00	<b>Rauchgarnitur</b> von Meissner, 4er, ohne Tabak, 9,50	<b>Vase</b> 30cm. hoch, reich geschliffen, 27 cm 10,00	<b>Puderdose</b> echt Silber, innen verzinnt, reich verziert 6,50	<b>Manschet Knöpfe</b> echt Silber, Messing 2,00	<b>Manschet Knöpfe</b> echt Silber, Messing 4,00
<b>Servierblech</b> Hoch 1,25	<b>Brookalen</b> Emaille, weiß dekoriert 9,50	<b>Korallenkette</b> echte Koralle 1,50	<b>Brookorb</b> von Meissner 2,25	<b>Brookorb</b> oval Meissner verziert 3,50	<b>Kuchensteller</b> 30cm. hoch, reich geschliffen 7,75	<b>Krimelgarnitur</b> von Meissner 1,75	<b>Zigarrenkasten</b> Meissner verziert 6,50	<b>Tafelbesteck</b> Kristallporzellan 1,75
<b>Nahkassetten</b> innen gerollt 6,50	<b>Obstschale</b> mit Fuß, Meissner verziert 6,50	<b>Rauchgarnitur</b> von Meissner, 5er, 7,50	<b>Krimelgarnitur</b> verziert 1,00	<b>Krimelgarnitur</b> verziert 1,00	<b>Armband</b> moderne breite Form 7,50	<b>Cebäckdose</b> oval, moderner, reich geschliffen 9,25	<b>Ascher</b> mit Glasmatte, Meissner verziert 2,25	<b>Ascher</b> mit Glasmatte, Meissner verziert 3,50
<b>Rauchgarnitur</b> von Meissner, 5er, 2,95	<b>Rauchgarnitur</b> von Meissner, 5er, 7,50	<b>Velour-Teppich</b> verschieden modern gemustert, Größe ca. 200x300 cm 99,00, ca. 200x300 cm 65,00	<b>Bouclé-Teppich</b> aus reiner Haargarne, Größe ca. 250x350 cm 99,00, ca. 200x300 cm 58,00	<b>Velour-Teppich</b> schwarze Markennadeln, Gr. ca. 250x350 cm 140,00, ca. 200x300 cm 98,00	<b>Bouclé-Teppich</b> besonders schön gemustert, Gr. ca. 250x350 cm 109,00, ca. 200x300 cm 75,00	<b>Konfektboxen</b> Porzellan, weiß, Porzellan 3,50	<b>Butterglöckchen</b> geschliffen 1,00	

# 15 JAHRE ANTHON LEIPZIG

<b>Teebecher</b> weiß, geschliffen 25	<b>Bewalgläser</b> optisch 25	<b>Sturzladnen</b> mit Glas, geschliffen 7,5	<b>Aufsatz Blech</b> Zinn, in Traubenform 10,00	<b>Nählander</b> Puddingart, innen gerollt 9,75	<b>Wachsgarnituren</b> 18cm. hoch, mit Blech, Goldrand u. Linie 6,75	<b>Wachsgarnituren</b> 18cm. hoch, mit Blech, Goldrand u. Linie 8,50	<b>Halblores Flaminé</b> mit hand-geprägtem Flaminé 3,75	<b>Kunstergarnitur</b> 4-teilig, Flaminé, glatte, Holzware, moderne Zeichnung 7,00	<b>Kunstergarnitur</b> ausg. solide, kräftige Teilkunst, volles Messer 5,00	<b>Dekorationsstoff</b> Roséfarbig, beidseitig, ca. 120 cm breit, in verschiedenen Farben 4,50	<b>Kastengarnituren</b> 18cm. in blauem Block, schiff 14,50	<b>Wachsgarnituren</b> 18cm. hoch, mit Blech, Goldrand, 4-teilig, Messing 13,50
<b>Überlangrömer</b> 18cm. hoch, reich geschliffen 4,80	<b>Römer</b> mit einem Stiel, geschliffen 4,5	<b>Drehblech I</b> echt Silber, moderne Form 3,50	<b>Drehblech II</b> echt Silber, mod. Form 4,75	<b>Drehblech III</b> echt Silber, ans. alte Form 6,50	<b>Bowl</b> optisch, mit 12 Gläsern und Leder, reich verziert 10,00	<b>Tortenheber</b> verziert mit 4 cm Porzellan-Verkleidung 5,00	<b>Tafelmesser</b> 7,5	<b>Tafelservice</b> Porzellan, 2-teilig, mit modernem reich dekoriert 19,75	<b>Blasenmadel</b> echt Silber, mit moderner Emaille 3,50	<b>Tortenheber</b> verziert mit Porzellan-Verkleidung 2,75	<b>Bowl</b> Meissner verziert 12,50	<b>Wenkühler</b> 6,50
<b>Wachsgarnituren</b> 18cm. hoch, mit Blech, Goldrand u. Linie 6,75	<b>Wachsgarnituren</b> 18cm. hoch, mit Blech, Goldrand u. Linie 8,50	<b>Kastengarnituren</b> 18cm. in blauem Block, schiff 14,50	<b>Wachsgarnituren</b> 18cm. hoch, mit Blech, Goldrand, 4-teilig, Messing 13,50	<b>Sektdecke</b> 7,5	<b>Römer</b> 7,5	<b>Likörroemer</b> 3,5	<b>Teeservice</b> Porzellan, 6-teilig, dekoriert 3,00	<b>Wenkühler</b> 6,50				

Offdruck: Edgar Herfurth & Co., Leipzig.



8. Dezember 1929

# Illustriertes Merseburger Tageblatt

Merseburger Zeitung + Kreisblatt + Merseburger Kurier

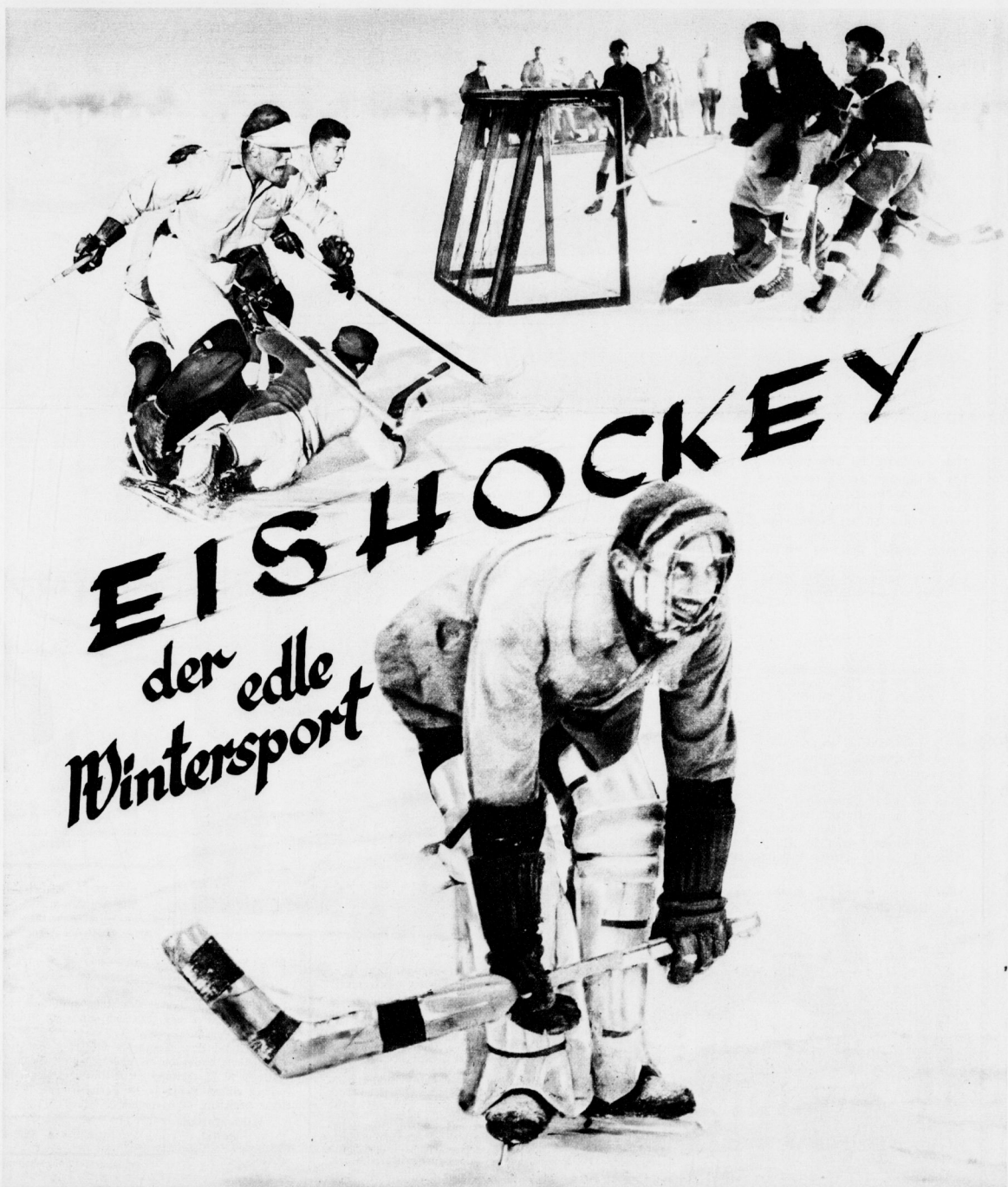

**EISHOCKEY**  
der edle  
Wintersport

Leipzig.



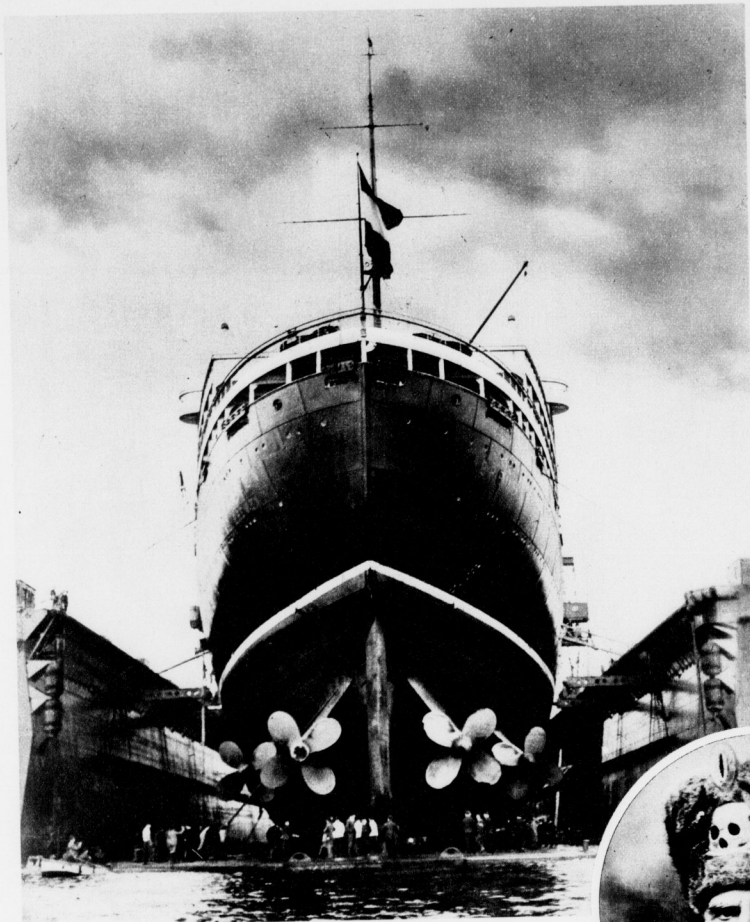

**Die „Bremen“ im Trockendock.**  
Das Riesenschiff des Norddeutschen Lloyd ist in das große schwimmende Trockendock von Southampton gebracht worden. Hier soll das Schiff ausgebessert werden, und auch einen neuen Anstrich erhalten. Das Bild zeigt den Schnelldampfer im Dock. Beachtlich sind die Beschädigungen an den beiden Propellern der Steuerbordseite.

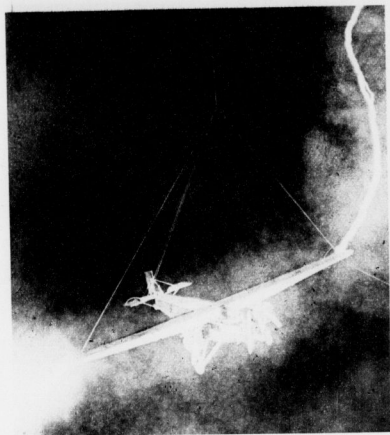

**Trifft der Blitz ein Flugzeug?**  
Versuche in Baberton (Ohio) haben ergeben, daß ein Blitz wohl ein Flugzeug treffen kann, dann aber ohne zu zünden glatt durch die Maschine hindurchgeht. — Der praktische Versuch an einem Modell.



**Im Kreis: Generalfeldmarschall von Madensen, der Achtzigjährige.**  
Der Generalfeldmarschall beging am 6. Dezember seinen 80. Geburtstag. Er übernahm im Kriege zunächst die Führung der 9. Armee; 1915 wurde er Oberbefehlshaber der verbündeten Armeen auf dem Balkan. Seine größte Waffentat war die Befreiung Siebenbürgens von den rumänischen Truppen.

**Empfang der Wiener Sängerknaben in der österreichischen Gesandtschaft in Berlin.**  
Die kleinen Sänger, die unter Leitung ihres Dirigenten, Rector Schnitt, vor dem Berliner Rundfunk sangen, wurden vom österreichischen Gesandten Dr. Frank empfangen, der ihnen zu Ehren ein Bankett veranstaltete. — In der österreichischen Gesandtschaft während des Banketts, im Hintergrunde von links der Gesandte Dr. Frank, Dirigent R. Kupelwieser, Frau Dr. Frank, Rector F. Schnitt, Direktor Schmidt.

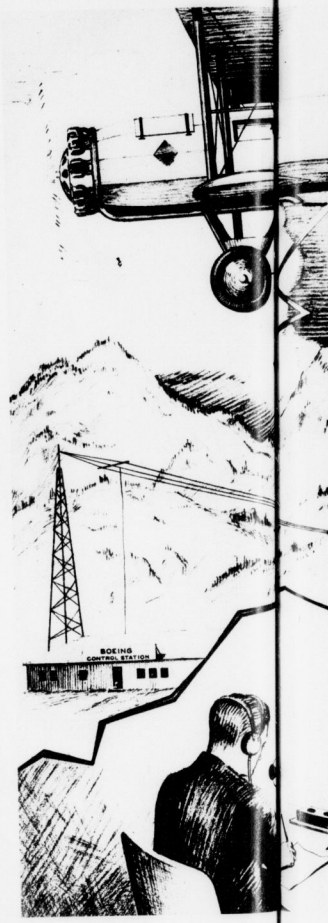

**Die Welt fliegt.**  
Der Pilot sieht sich auf radiotelefonischem Wege mit dem Wetterstationen in der Witterungsgegend.



**Fliegeabsturz in New Yorks Häusermeer.**  
Neben New York führte ein kleineres Verkehrsflugzeug infolge Motordefekts ab und schlug auf das Dach eines großen Geschäftshauses in der 64. Straße. Bei dieser Katastrophe wurde der Pilot des Flugzeugs getötet, während sich der einzige an Bord befindliche Passagier durch Fallschirmabprünge retten konnte. — Die amtliche Kommission an der Unfallstätte auf dem Dach des Geschäftshauses kurz nach dem Unfall.

**Silbenrätsel.**

Aus den Silben:  
a — a — al — berst — drei — fünf — sechs — sieben — acht — neun — zehn — elf — zwölf — dreizehn — vierzehn — fünfzehn — sechzehn — siebzehn — achtzehn — neunzehn — zwanzig — einundzwanzig — zweiundzwanzig — dreiundzwanzig — vierundzwanzig — fünfundzwanzig — sechsundzwanzig — siebenundzwanzig — achtundzwanzig — neunundzwanzig — dreißig — einunddreißig — zweiunddreißig — dreiunddreißig — vierunddreißig — fünfunddreißig — sechsunddreißig — siebenunddreißig — achtunddreißig — neununddreißig — vierzig — einundvierzig — zweiundvierzig — dreiundvierzig — vierundvierzig — fünfundvierzig — sechsundvierzig — siebenundvierzig — achtundvierzig — neunundvierzig — fünfzig — einundfünfzig — zweiundfünfzig — dreiundfünfzig — vierundfünfzig — fünfundfünfzig — sechsundfünfzig — siebenundfünfzig — achtundfünfzig — neunundfünfzig — sechzig — einundsechzig — zweiundsechzig — dreiundsechzig — vierundsechzig — fünfundsechzig — sechsundsechzig — siebenundsechzig — achtundsechzig — neunundsechzig — siebenzig — einundsiebzig — zweiundsiebzig — dreiundsiebzig — vierundsiebzig — fünfundsiebzig — sechsundsiebzig — siebenundsiebzig — achtundsiebzig — neunundsiebzig — achtzig — einundachtzig — zweiundachtzig — dreiundachtzig — vierundachtzig — fünfundachtzig — sechsundachtzig — siebenundachtzig — achtundachtzig — neunundachtzig — neunzig — einundneunzig — zweiundneunzig — dreiundneunzig — vierundneunzig — fünfundneunzig — sechsundneunzig — siebenundneunzig — achtundneunzig — neunundneunzig — hundert.

**Wörterarten-Rätsel.**  
1. Einfluder, 2. Gewebe, 3. Gefährt, 4. Schriftart, 5. Teil, 6. heimlicher Grundstoff, 7. Abordnung, 8. Suche, 9. Invertebrat, 10. Tiergattung, 11. militärischer Rang, 12. Speise, 13. Ort, 14. einfache Maschine, 15. Sammelmappe, 16. alte Schiffart, 17. lichte Grasflucht, 18. ausländischer Baum.

**ASTA REULIN**  
Welchem Lande entstammt die ...



Wunde  
Rückkehr

Um seien in  
eder dem Wet-  
er gekommen  
cher hat man  
eht in ihnen über  
das geprüften  
Wetterrichtet.  
Nicht mit Statio-  
nen und auf radio-  
technische Ver-  
fahren, sondern die  
meteorologischen  
Erscheinungen in  
liegenden



Die Wetterflugzeuge.  
In diesem Wetterstation in Verbindung und erfährt von  
angegebenen nächsten Flugabschnitt.

Den Worten  
nder — Liebesleid — Wetteamt — Nervenarzt — Mistel — Jedermann  
Eisenerz — Eitelkeit — Dessau — Daumen — Flasche — Benedikt —  
Ignatz — Bemächtigung — Mässigkeit — Langkerbe — Itzehoe  
nd je drei zusammenhängende Buchstaben (zum Schluß nur zwei) zu  
nehmen, die richtig zusammengestellt ein Zitat von Ludwig Gleim  
geben.

**Auflösungen der vorigen Rätsel.**  
Magisches Quadrat: 1. Tosa, 2. Ofen, 3. Stern, 4. Kerbe, 5. Annez.  
Worträtsel: 1. Versand, 2. Irene, 3. Ober, 4. Ladenbieb, 5. Erde,  
6. Kanon, 7. Camald, 8. Emilie, 9. Chinin, 10. Eichenlaub,  
11. Viper, 12. Ebbe, 13. Rabbi = Viele Rache verderben den Drei.  
Sachverständigenrätsel: 1. Fabel, 2. Leder, 3. Uri, 4. Galla, 5. Jara, 6. Offen,  
7. Ute, 8. Gage = „Flugzeug“.  
Worträtsel: 1. Erlangen, 2. Bermögen, 3. Oberberd, 4. Roderich, 5. Vehr-  
rin, 6. Gasberd, 7. Gewitter.



Links:  
**Ein Zimmerlehrling als Künstler.**  
In dem Ausflugsort Hessa im Kaufunger Wald (bei Kassel) wurde kürzlich dies Brunnen-  
denkmal ent-  
hüllt, dessen Schöpfer ein 18jähriger Zimmerlehrling, Hans Beder aus Hessa ist.



**Der Wettlauf der Pariser Midinetten.**  
Die Laufmädchen der Pariser Modedesigner veranstalteten alljährlich einen Wettlauf  
„Quer durch Paris“ vom Montparnasse nach Montmartre. Ein Ereignis, an dem die  
Bevölkerung der ganzen Stadt teilnimmt. — Der Start zum diesjährigen Wettlauf,  
der kürzlich stattfand.

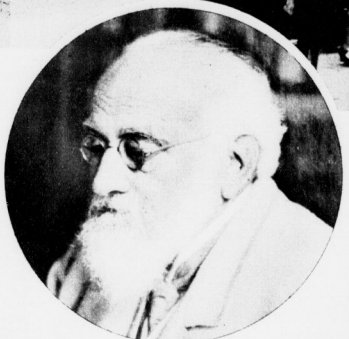

**Professor Lujo Brentano 80 Jahre alt.**  
Der berühmte Nationalökonom und frühere Universitäts-  
professor in München feiert am 18. Dezember d. J.  
seinem 80. Geburtstag.

Rechts:  
**Jugendlicher studieren Psychologie.**  
Die Berliner Luftfahrtverwaltung veranstaltet einen Kursus  
für Jugendlicher und Junge Stationsamte unter  
Mitwirkung des Landesjugendamts Berlin und der Tech-  
nischen Hochschule für Luftfahrt. Die Teilnehmer des Kursus  
sollen die Entwicklungspsychologie und Pädagogik der  
Jugendlichen studieren. Eine Vorlesung in der Hoch-  
schule für Luftfahrt, Berlin.



**MODE-POTPOURRI**

Es gibt immer einige Fragen im Reiche der Mode, die auftauchen und  
eine Weile die Gemüter bewegen, um dann wieder in der besondern Gelegenheit  
verschwinden. In Paris bemerkte man kürzlich bei besonderer Gelegenheit  
eine Dame, die einen schwarzen Samtmantel mit einem Schaltragen und  
Muff aus weiß- und schwarzgestreiftem Alttragen trug. Wird der Muff  
wieder modern? Bis jetzt ist das mindestens zweifelhaft, denn Handschuhe  
leisten bequemere Dienste. — Pariser Modelle sind auf einer Modeschau  
in Berlin von den Originalmannequins vorgeführt worden, was natürlich  
eine besonders große Anziehungskraft ausübte. Sehr hübsch ist auch der  
vorgezeigte Pelz aus naturfarbemem Wiesel, das sich neuerdings größerer  
Beliebtheit erfreut. Nur für etwas extravagante  
Naturen, die gerne auf-  
fallen wollen, eignet sich  
das großgemusterte Nach-  
mittags- und Abendkleid in  
der merkwürdigen Gegen-  
überstellung zweier verwand-  
ter Farben, nämlich beige  
und rötlich in reiner Seide.



Ober links:  
**Schwarzer  
Samtmantel mit  
Schaltragen und  
Muff.**

Rechts:  
**Herbstpelz aus  
Wiesel mit  
Warderkragen.**

Unten links:  
**Eigenartige  
Robe aus röt-  
lichem und beige-  
farbenem Satin.**



## „Hände sprechen Bände“



**Napoleon I.**  
Die Persönlichkeit  
Unten: Peter Paul Rubens.

Dieses Wort besteht nicht zu Unrecht. Denn wie jedes Menschen Gesicht dem kundigen Charakter und Leben offenbart, so zeigt auch die Hand dem, der in ihrem eigenen Wesen, ihrer Form und Gestalt lesen kann, Leben, Art, Veranlagung ihres Trägers. Soviel verschiedene Gesichter, soviele verschiedene Hände. Das wußten schon die Älten, vor Hunderten, ja Tausenden von Jahren. So finden wir bei den alten Ägyptern, Griechen, Römern ein außerordentliches Interesse für die menschliche Hand. Allerdings lag es hauptsächlich auf dem Gebiete der Chiromantie, einer Kunst, die sich überallhin ausgebreitet hatte.



Chirurg.

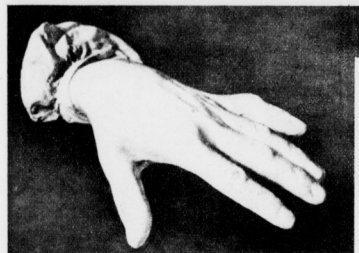

Johann Wolfgang von Goethe.

Rechts:  
Riemenschneider,  
Maria der Verkündigung.



Links:  
Dürer,  
Betende männliche Hände.



Berufshände

Links:  
Bildhauer  
(Georg Kolbe).



Dichter (Gerhart Hauptmann).

eines Menschen. Zu dem Arbeiter der Faust kann keine zierliche, zarte Hand gehören. Bei dem Geistesarbeiter wird sie notwendig dessen Wesen entsprechen, also feingliedrig, nervös sein. Schon die Art des täglichen Schaffens gibt diesem unserm körperlichen Werkzeug einen eigenen charakteristischen Ausdruck. Und wie

deutlich erkennt man an der jugernden, zurüchhaltenden oder gerade zugreifenden, offenen Hand die ganze Wesensart eines Menschen. Wenn er auch sein wirkliches Ich verbergen und verheimlichen will, die Hände und Finger werden ihn durch das nicht zu beseitigende Doppel seiner selbst verraten. — Viele unserer großen alten Meister der Kunst haben in ihren Werken den Händen ganz besondere



Die Hand der Frau: Cleonora Duse.

Beachtung geschenkt. Mandente da nur an Stüde, die uns Leonardo, Raffael, Dürer geschaffen haben. Die körperliche und individuelle Struktur ist bei ihnen in das hellste Licht getüdt.

Wie schon zu allen Zeiten, so ist auch heute die Gemeindeförderung, die sich mit der Ergründung von Charakter und Wesen auf dieser Grundlage beschäftigen, oder sich zumindest dafür interessieren, recht groß. Für sie dürfte das in Gehrüder Enoch Verlag, Hamburg, erschienene Buch „Hände“ manche Anregung geben. Das Werk zeigt nach einer Einführung in die Handkunde von Rolf Boigt und einem kunsthistorischen Geleitwort Kurt Wiffers die Handabbildungen vieler großer Toter und Lebender. Ein wertvolles Stück zu ernsthaftem Studium.

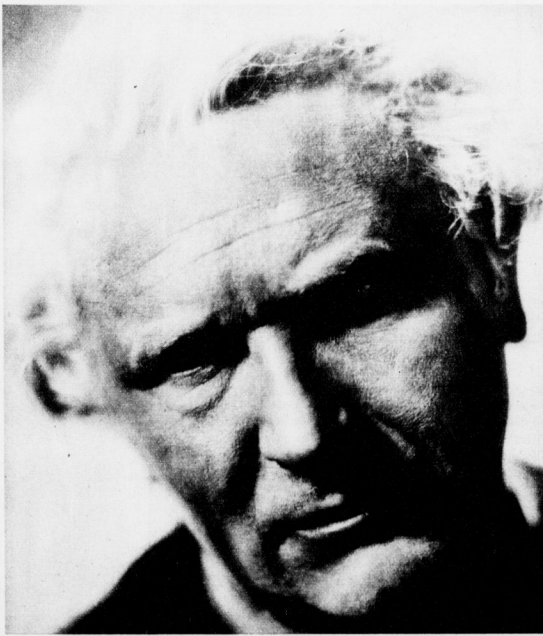

Die Helden des Films „Katharina Knie“,  
der in diesen Tagen seine Uraufführung erlebt. Carmen Boni spielt in diesem Werk die Rolle der Katharina Knie, Eugen Klöpfer ist ihr alter Vater.

Phot.: Carl Orme-Film.