

Neuheiten in Frühjahrs-Konfektion.

Jacketts, lose und anschliessend, Uebergangs-Paletots, Havelocks,
Kostüme mit und ohne Paletot, Blusen, Kostümröcke,
Unterröcke, Morgenröcke, Matinees.

Kinder-Konfektion für Knaben und Mädchen.

Anerkannt reichste Auswahl. Solide Verarbeitung. Alle Preislagen.

Anfertigung nach Mass.

[3844]

Segründet 1865.

Bruno Freytag

Segründet 1865.

Halle a. S., Leipzigerstr. 100, part. I. u. II. Etage.

S. Weiss Halle a/S.

Zur Einsegnung
empfehle in bekannt grösster Auswahl

Konfirmanden- Anzüge

in Kammgarn, Cheviot und Crêpe
von 10 Mk. an
bis zu den feinsten Qualitäten. [3404]



Der Mayschossener Winzerverein
zu Mayschoss a. d. Ahr — Gegründet 1868
Sitzort: Berlin, Alexanderstr. 43 [3122]

Abre-
Retraire.



Sour eigenes
Mischstium.

Grösster Weingutsbesitzer Deutschlands, empfiehlt seine reingehaltene Abretraine nur eigenen Besitztums, Feilschen und Roben frei. — Nichtkonsumierender Wein wird kostenlos zurückgenommen. Der Vorstand.

Echt Friedrichsdorfer ZWIEBACK
Probierdose N. 3.
Ferd. Stehler
Hof- u. Kammerlieferant
Friedrichsdorf (Taunus)
GeGründet 1783.

Niederl. Gebr. Zorn, Hoflieferanten,
Halle a. S., Gr. Steinstr. 9.
[1891]

Waschgefäße,
Dauerhaft, billig! [3389]
Zander, Gr. Marktstr. 12.
Mitglied des National-Sport-Clubs.

Holzwohle in Rollen und einzeln
Gr. Märkerstr. 23.
[1892]

Otto Neitsch, Halle (Saale).
Fabrik für

Transporteinrichtungen für jedes Quantum,
alle Terrainverhältnisse und Entfernungen.

Dreissigjährige Spezialitäten:

Feldbahnen, Grubenbahnen, Fabrikbahnen,	Hängebahnen, Umlader, Transporteure,	Luftseilbahnen, Gleisseilbahnen, Kettenbahnen,	Bremsberge, Aufzüge, Fahrstühle.
---	--	--	--

Goldene Medaille Leipzig 1897. [1843]

Neue bahnbrechende Erfindungen bisherigen Constructionen überlegen.
Enorme Ersparnis an Betriebskosten.



EXTRACTUM GARNIS LIEBIG
MANUFACTURED BY
THE LIEBIG'S EXTRACT OF MEAT COMPANY
LONDON
FACTORY IN THE DISTRICT OF
SOUTHWICK, LONDON
GENERAL DEPOT, ANTWERP

LIEBIG [3359]

Julius Meyer Nachflg.
A. Herrmann, Urmacher, [3305]
Brüderstrasse 16 (am Markt).

Das schönste und einen dauernden Wert behaltende Konfirmationsgeschenk ist eine richtig gehende Taschenuhr.
Die meinem Lager einnehmenden Uhren zeichnen sich durch solche Werke in kräftigen Gehäusen aus. Für jedes Stück gewissenhafte Garantie.
Aparate Neuheiten in Zimmeruhren.



„Edelweiss“
Dampfwäscherei und
Maschinenplättanstalt
im Grossbetrieb. [3393]
Inhaber

Ernst Heinicke,
Fernspr. 1257. Karlstrasse 13.
Familienwäsche pro Pfund 14 Pfg.
Elektrische Bleiche.



Glas-Schleiferei mit Dampf-
betrieb,
verbunden mit bedeutendem Glaslager.
Massen-Aufträge werden in kürzester Zeit und sehr preiswert ausgeführt.

Alpers & Bohne, Geißstr. 21.
Glas-Schleiferei, Glas-Firmenschilder,
Schaufenstergestelle. [3074]

Wratzke & Steiger
Hoflieferanten [3192]
Juweliere und Edelschmiede
Halle a. S., Poststr. 8.
Königl. Griech. Hoflieferanten. [3150]



R. Gottschalcks
Masken- u. Theatergarderobe-Verleih-Institut
geht nur Gr. Wallstr. 7
hält eine reichhaltige Auswahl neuer
feiner Herren- und Damen-
Masken-Kostüme
bei solider Bezeichnung bestens empfohlen. [3150]



Für die Inserate verantwortlich: Paul Kersten, Halle a. S., Telefon 168.

Mit 4 Beilagen.

Vertical text on the left margin, likely a page number or reference code.

San Remo nach Berlin Roggen 100 - 1500
Delfia 100 77 Rp. 18000 - 15000
Riga 100 81 Rp. 18000 - 15000
Winnipeg 100 81 Rp. 18000 - 15000

Rohwolle I. Produkt Transito frei Bahn Hamburg
per März 30,750, 31,000
April 30,800, 31,000
Mai 31,000, 31,100

Halten. Vanten letzten nurmehr teuer ein. Von Montanwerken
Bismarck jedoch, desgleichen Kohlenminen, nur Lausitzer Werke
259,75 auf Zeitungserhebungen, daß die Abführung der Gruben-

Landung: Reis: fest.
Landung Weizen: beauptet.
Unterbericht.
Wagbezug, den 4. März.

Wagbezug den 4. März.
Weizen Mai 178,25, Juli 179,25, Septbr. 176,00 M.
Roggen Mai 144,00 M, Juli 145,75 M, Septbr. - - M.

Table with columns: Reihen-Rage, Stück, Preis, etc. Lists various commodities and their prices.

Table with columns: Städte, Dividende, Sinslauf, Kurs. Lists cities and their corresponding market data.

Table with columns: Städte, Dividende, Sinslauf, Kurs. Lists cities and their corresponding market data.

Table with columns: Städte, Dividende, Sinslauf, Kurs. Lists cities and their corresponding market data.

Bankhaus Paul Schauseil & Co., Halle a. S., Bitterfeld, Delitzsch, Eilenburg. An- u. Verkauf von Wertpapieren, Einlösung von Coupons, Verzinsung von Geldanlagen, Conto-Corrent- u. Wechsel-Verkehr etc.

Kursnotierungen der Berliner Börse vom 4. März 2 Uhr nachmittags.

Table with columns: Zinsfuß, Größe der Term, etc. Lists various financial instruments and their rates.

Table with columns: Zinsfuß, Größe der Term, etc. Lists various financial instruments and their rates.

Table with columns: Zinsfuß, Größe der Term, etc. Lists various financial instruments and their rates.

Kursnotierungen der Leipziger Börse vom 4. März 1 Uhr nachmittags.

Table with columns: Zinsfuß, Größe der Term, etc. Lists various financial instruments and their rates.

Table with columns: Zinsfuß, Größe der Term, etc. Lists various financial instruments and their rates.

Table with columns: Zinsfuß, Größe der Term, etc. Lists various financial instruments and their rates.

Large advertisement for 'Konfirmations-Anzüge' (Confirmation Suits) featuring 'Elkan' brand. Includes text: 'größte Auswahl von Anzügen', 'Kaufhaus I. Ranges', 'Leipzig, Götterstraße 87'.

Neu für Halle!

Einem geehrten Publikum von Halle a. S. mache ich die ergebene Mitteilung, dass ich ein

Mechanisches Teppich-Klopfwerk

errichtete und damit einem für hiesigen Platz schon längst empfundenen Mangel abgeholfen habe.

Die Vorzüge

dieses „Mechanischen Klopfwerkes“ sind:

Vollständige Beseitigung von Staub, Schmutz, Motten, Bakterien etc., durch den vorgesehenen Stanabzug wird eine absolute, also in **hygienischer Beziehung** tadellose Reinigung bewirkt, der **Teppich** wird vor **Verletzungen geschützt**, seine **Farben werden belebt**, und diese Behandlung ist unabhängig von der Witterung.

Welche Aufnahme diese Einrichtung in anderen Gross-Städten gefunden hat, beweist, dass das in Hamburg im Besitze der dortigen Tapezierer-Innung befindliche Klopfwerk in einem Jahre auf diesem Wege ca. 40 000 Teppiche reinigte, auch ist dasselbe von der Hamburger Medizinalbehörde als **Wohlfahrts-Einrichtung** anerkannt.

Indem ich den geehrten Herrschaften die Benutzung meines Klopfwerkes angelegentlichst empfehle, zeichne

Hochachtungsvoll

K. Mauersberger,

Färberei u. chemische Reinigungs-Anstalt. * Mechanisches Teppich-Klopfwerk.

Fernruf 1248 u. 1252.

== 6 Filialen in Halle. ==

Fabrik-Fernruf: Ammendorf Nr. 20.

Preislisten auf Wunsch.

* Lieferzeit 1—2 Tage.

* Abholung und Lieferung kostenfrei im Stadtgebiet.

[3408

Zahnarzt
Herrmann jun.
wohnt jetzt [3295]
Gr. Ulrichstr. 29, II.,
im Hause des Herrn
Photograph Benkert.
A. Abhlert, Stadterf. 2.
V. Sencklerstr. 2.

Pension.
Ein oberer zweiter Schüler der hies. Schulanstalt hat nach gute Pension. Genügend vorzügliche Versorgung, gewissenhaft, u. vollständig. Nam. Altmich. [2653]
Frau Anna Niohtitz,
Förstlerstr. 11, II.

Bitte anschneiden!
Gelegenheits-Gedichte
Begleitworte zu Geschenken, Prologe, Tafelieder (erst u. humoristisch) für Vereine, Hochzeiten, Jubiläen, lustspielartige Aufführungen für mehrere Personen.
Billige Preise! Beste Empfehlung!
Frau Agnes Riess,
Hirtensstrasse 14.

+ Magerkeit. +
Schöne, volle Körperformen durch unser orient. Kraftpulver, preisgünstig, gold. Medaillen, Paris 1900, Hamburg 1901, Berlin 1903, in 6—8 Wochen bis 30 Pf. Zunahme, garantiert unschädlich. Streng reell — kein Schwundel. Viele Danksch. Preis Karton mit Gebrauchsanweisung 2.— Mark. Postanw. od. Nachb. excl. Porto.
Hygien. Institut [3396]
D. Franz Steiner & Co.,
Berlin 219, Königgrätzerstrasse 78.



Köstritzer Schwarzbier.

Dieses alterthümliche Bier, welches infolge seines großen Malz- und Würze-Extractes und geringen Alkohols besonders Kindern, Blutartern, Wöchnerinnen, währenden Würtren und Defonvaleesenten jeder Art von hohen medizinischen Autoritäten empfohlen wird, ferner
Blume des Gistertales,
ebenfalls als Gesundheitsbier empfohlen, reines kräftiges Getränk von vorzüglicher Güte und angenehmem Geschmack, bestes, billigeses Hausgetränk, ist zu haben in
Halle a. S. bei dem **General-Vertreter E. Lehmer,**
Haupt-Kontor u. Lager: Köstritzer Schwarzbier.
Kaufoberstr. 7. Fernsprecher 238. Köstbergerstr. 2. Fernsprecher 1267.

Ferner in Halle a. S. bei: Herrn Niesner, Mittelstr. 5. Wilh. Köppler, Alter Markt 8. Joh. Brandt, Gr. Wallstr. 12. Carl Schöne, Nr. Wallstr. 9. Ed. Moritz, Biederstr. 7. Karl Krause, Föhrerstr. 35. Curt Gebauer, Föhrerstr. 27. Oswald Weiss, Schwabstr. 19. in Thürig bei Fr. Müller, Wilh. Otto; in Bitterfeld bei Wilh. Freier; in Döberitz bei a. S. bei Rud. Kautz; in Sandthäl bei Carl Albr.; in Heinsdorf bei v. d. H. bei Ernst Ackermann; in Zandorf bei Hugo Moritz; in Artern bei H. Stock; in Luedditz bei E. Buchmanns Nachf.; in Götzen bei Heinrich Ziegler; in Gerbisdorf bei Wilhelmine Radeke, O. Schröder, A. Brämer; in Ballenstedt bei Ad. Sielemann und R. Spangenberg; in Götzen bei C. Lendewig, Ed. Lieftin; in Wöhrsdorf bei Gustav Rabe, E. & H. Neumann, Heiner Arpke; in Wieruburg bei A. Weisel, K. Schmidt, Alb. Kerst.
Man verlange ausdrücklich nur das echte
„Köstritzer Schwarzbier“.

Carola-Schule Leipzig.
Höhere sach- und weibliche Gewerbeschule; Seminar für Hand- arbeits- und hauswirtschaftliche Lehrkinder; Haushaltungsschule für toumirtierte Mädchen.
Gute Vorbereitung auf die Universitäten.
Das 30. Schuljahr beginnt am 27. April.
Neue Kurse in allen Abteilungen und einzelnen Lehrfächern ge- wahren gründliche Ausbildung für Haus und Beruf.
Mit der Haushaltungsschule ist ein Internat verbunden; Preis für Pension und Unterricht 480 Mark jährlich.
Prospecte und Anmeldungen durch das Bureau der Anstalt.
Frau Auguste Busch, Oberin.

Militär-Vorbereitungs-Anstalt zu Gross-Lichterfelde b. Berlin,
Ringstr. 105, staatl. berecht. f. alle Milit.-Ex.
Unterricht nur durch Oberlehrer, meist Professoren, daher sichere und schnelle Erfolge. Pensionat, gegr. 1878 [342]
vom Oberl. Dr. Müller.
Hempel, Professor, früher Lehrer im Kadettenkorps.

Töchter-Pensionat Haus Hagenthal bei Gernrode a. Harz,
in dem schönsten und malerischen Teile des Harzes zwischen Bode- und Selatal gelegen, bietet jungen Mädchen aus gebildeten christlichen Familien Gelegenheit, sich in wirksamster, wissenschaftlicher und gesellschaftlicher Beziehung fortzubilden und für den Hausfrauenberuf sich vorzubereiten.
Anfragen sind an die Vorsteherin, Frau Superint. Schlemmer, Halle a. S., Am Ricktor 14, I., zu richten, welche gleich den u. n. er- zehnten Mitgliedern des Vorstandes gern jede gewünschte Auskunft geben wird. [1882]
Hr. Konfirmandat in Ballenstedt a. S.: W. Benemann, Haupt- lehrer in Zersdorf bei Halle-Zweib.; Gg. Büttner in Halle a. S.; Dr. G. Hartmann, Med.-Rat in Wöhrburg; Harig, Pastor in Wöhrburg-Kruthaus; Klinghammer, Konfirmandat in Dörfau; Dr. W. v. Marquardt, Professor in Gersdorf; Scheele, Ober- pfarver in Dörfau; W. Teichmüller, General-Superintendent in Dörfau; Walther, Pastor in Suederde a. S.

SANATORIUM Marienbad
Physik. mit Kuranstalt für Nervenkranke, Erholungs- bedürftige, Winterkuren. — Familienanschluss.
Prop. d. d. Verwaltung. Aezd. Dir.: Dr. med. C. Benno.

Haushaltungsschule
Gr.-Lichterfelde b. Berlin, Albrechtstrasse 14a.
(Gemeinnütziger Verein).
Pensionat für Mädchen gebild. Stände zu gründl. hauswirtschaftl. Ausbildung einschl. Gartenbau und Kinderzarten unter wissenschaftl. Weiterbildung. Gr. Garten. Pensionapr. inkl. Unverz. Jährl. 650 Mk.
— Prospekt vers. auf Wunsch die Anstalt. — [2277]

Schüler-Pensionat
Neue Promenade 5.
Götterreine Wohnhaus, gute Verpflegung, gewissenhafte Beauf- sichtigung, Arbeitsstunden mit energischer Nachhilfe, wodurch gute Erfolge erzielt werden. Sämtliche Empfehlungen. Prospekt. [2637]
Th. Stark.

Wissenschaft, Kunst und Theater.

de. Hochschulaufsichten. In der medizinischen Fakultät der... der Halle'schen Universität, Dr. med. et phil. Ulrich Gerhardt...

de. Hochschulaufsichten. In der medizinischen Fakultät der... der Halle'schen Universität, Dr. med. et phil. Ulrich Gerhardt...

Personalmeldungen.

Der Kreisbevollmächtigte, Oberbürgermeister Dr. jur. Ritter... der Halle'schen Universität, Dr. med. et phil. Ulrich Gerhardt...

Halle'sche Nachrichten.

In Sachen des III. III. Nun der Winter zu seinem größten Teile vorüber ist und der...

zu den lebensgefährlichen Unternehmungen zu zählen. „Luthi, luthi“...

— Zoologischer Garten. Anfang dieser Woche, soll genau um die...

— Der Apollotheater rufen, so schreibt man uns, die Redaktionen...

— Die Wiederholung des Vortrages über Farbstoffe und...

— Deutsche Gesellschaft für Mechanik und Optik (Zweckverein...

— Changelations-Vorträge werden von Herrn Prediger Adolf...

— Die Oberlehrerliste Nr. 22 der Deutschen Reizerschule...

— Der Verein für Erdkunde hat am Donnerstag, 9. März...

— Die städtische Handel- und Gewerbeschule für Mädchen...

— Naturwissenschaftlicher Verein für Sachsen und Thüringen...

— Der Kreisbevollmächtigte, Oberbürgermeister Dr. jur. Ritter...

Seidenstoffe... Königlich Preussische Staats-Modelle... schwarze, weiße, farbige...

Frühjahrs Neuheiten in Kleiderstoffen... Damen-Konfektion... Paletots, Jacketts, Capes, fertige Kleider, Kleiderröcke, Blusen, Morgenröcke, Matinés etc. Preise wie bekannt allerbilligst. Brummer & Benjamin, 22/23 Grosse Ulrichstrasse 22/23.



Subskription

nominal Mark 4.000.000

3 1/2 % Anleihe der Stadt Crefeld vom Jahre 1901.

— Verstärkte Tilgung und Gesamtkündigung bis Ende 1912 ausgeschlossen. —

Die Stadt Crefeld gibt nun auf Grund des Privilegs vom 10. Dezember 1901 zum Zwecke der Anlegung eines Rheinbafens sowie Herstellung einer Eisenbahnverbindung zwischen diesen und der Station Crefeld-Ost genehmigten nom. M. 11.000.000 Stadtanleihe, von welchen im Jahre 1902 ein Teilbetrag von nom. M. 5.000.000 zu 4 % und im Jahre 1903 ein solcher von nom. M. 2.000.000 zu 3 1/2 % verzinslich zur Ausgabe gelangt ist, nimmend den Restbetrag von

nom. M. 4.000.000 in 3 1/2 % Anleihescheinen

in Abschnitten zu 5000, 2000, 1000, 500 und 200 M. aus.

Die planmäßige Rückzahlung der Anleihe hat nach dem Privileg mit dem 1. Januar 1906 zu beginnen und geschieht auf Grund von Verlosung oder Ankauf der Anleihe aus einem Tilgungsstock, dem jährlich wenigstens 1/2 % des A einbetrags unter Zuwachs der ersparten Zinsen zuzuführen sind. Eine Herausziehung des Beginn der regelmäßigen Tilgung ist seitens der Stadt beantragt worden. Die Auslosungen finden im September jeden Jahres statt.

Vom Jahre 1918 ab steht es der Stadt Crefeld frei, eine stärkere Tilgung einzutreten zu lassen oder auch sämtliche noch im Umlauf befindlichen Anleihe auf einmal zu kündigen. Die durch die verstärkte Tilgung ersparten Zinsen wachsen ebenfalls dem Tilgungsstock zu.

Die Einlösung der Zinsscheine, welche am 2. Januar und 1. Juli jeden Jahres, erstmalig am 1. Juli 1905, fällig sind, sowie diejenige der zur Rückzahlung gelangenden Anleihe erfolgt ausser bei der Stadtkauptkasse, bei der Deutschen Bank, Berlin, bei der Bergisch-Markischen Bank, Elberfeld und deren Niederlassung in Crefeld, bei dem Bankhause von der Heydt-Kersten & Söhne, Elberfeld, bei der Hannoverschen Bank, Hannover, bei der Duisburg-Ruhrorter Bank, Duisburg, und bei dem Bankhause Ernst Haassengier & Co., Halle a. S.

Die Zulassung der Anleihe zum Handel an der Berliner Börse wird beantragt werden.

Wir legen die genannten

nom. Mark 4.000.000 3 1/2 % Crefelder Stadtanleihe vom Jahre 1901

— Verstärkte Tilgung und Gesamtkündigung bis Ende 1912 ausgeschlossen —

unter nachstehenden Bedingungen zur öffentlichen Zeichnung auf:

1. Die Zeichnung findet

Freitag, den 10. März 1905

gleichzeitig

in Berlin	bei der Deutschen Bank, sowie bei deren Filialen in Bremen, Dresden, Frankfurt a. M., Hamburg und Leipzig,
" Elberfeld	" " Bergisch-Markischen Bank, sowie bei deren Niederlassungen in Aachen, Barmen, Bocholt, Bonn, Hagen, Köln a. Rh., M.-Gladbach, Paderborn, Remscheid, Saarbrücken, Trier, bei dem Bankhause Max Gerson & Co., Kommandit-Gesellschaft in Hamm 1. W., und bei der Soester Bank, Filiale von Max Gerson & Co., Kommandit-Gesellschaft in Soest,
" Crefeld	" dem Bankhause von der Heydt-Kersten & Söhne,
" Hannover	" der Bergisch-Markischen Bank Crefeld, Hannoverschen Bank, sowie bei deren Filialen in Celle, Hameln, Harburg, Lüneburg und Stade,
" Duisburg	" der Duisburg-Ruhrorter Bank, Bergisch-Markischen Bank Duisburg,
" Halle a. S.	" dem Bankhause Ernst Haassengier & Co.,
" Düsseldorf	" der Bergisch-Markischen Bank Düsseldorf,

während der bei jeder Stelle üblichen Geschäftsstunden auf Grund des bei jeder Stelle erhaltenden Anmeldeformulars statt. Früherer Schluss der Subskription ist dem Ermessen jeder einzelnen Stelle vorbehalten.

2. Der Subskriptionspreis beträgt 99 % zuzüglich laufender Stückzinsen vom 1. Januar 1905 ab; ausserdem hat der Zeichner den Stempel der Zeichnungsschlussnote zur Hälfte zu tragen.
3. Bei der Zeichnung ist auf Verlangen der Subskriptionsstelle eine Kaution von 5 % des gezeichneten Betrages in bar oder bürgschaftlich, von der betreffenden Stelle für zulässig erachteten Wertpapieren zu hinterlegen.
4. Die Zuteilung, welche sobald als möglich nach Schluss der Subskription durch schriftliche Benachrichtigung der Zeichner erfolgt, unterliegt dem freien Ermessen jeder einzelnen Subskriptionsstelle.
5. Die zugewiesenen Stücke sind gegen Zahlung des Preises (vergl. Nr. 2) bei derjenigen Stelle, bei welcher die Anmeldung erfolgt ist, in der Zeit vom 27. März bis 8. April 1905 abzunehmen.
6. Bis zur Fertigstellung der definitiven Stücke werden seitens der Stadt Crefeld **Interimscheine** ausgegeben, deren Umtausch in definitive Stücke in Gemässheit einer seinerzeit zu erlassenden näheren Bekanntmachung kostenfrei bei den Unterzeichneten erfolgen wird.

Berlin, Elberfeld, Crefeld, Hannover, Duisburg, Halle, im März 1905.

Deutsche Bank.	Bergisch-Markische Bank.
von der Heydt-Kersten & Söhne.	Hannoversche Bank.
Duisburg-Ruhrorter Bank.	Ernst Haassengier & Co.

Bayerische Hypotheken- und Wechselbank in München.

Gegründet 1835.

Geschäftsergebnisse der Versicherungsabteilung im Jahre 1904.

(Auszug aus dem Rechnungsbuch.)

A. Feuerversicherungs-Anhalt:	
Verficherungsskapital am Jahresabschluss	„ 3.896.582.718 gegen „ 3.738.603.761 am 1. 1903.
Prämien und Zinsen-Einnahme	„ 6.492.943
Gesamte Brandentrichtigungen ausschliesslich des Anteils der Mitversicherer	„ 1.593.488
Seitlungen zu gemutwilligen Kunden, insbesondere für Feuerlöschmannen	„ 90.496
Prämien- und Kapital-Verbindlichkeiten	„ 4.887.304

Betrag der hier bezahlten Prämien-Einnahmen „ 68.695.591

Die Bank verdient sowohl Mobilien, Waren, Maschinen, Feldfrüchte, Vieh etc. als auch, so dies die Landesgesetz gestattet, Gebäude gegen Feuer-, Blitz- und Explosionsgefahren bei billigen und fetten Prämien ohne Nachschaffungsverbindlichkeiten für den Versicherten.

Die Bank betreibt auch gegen eine mögliche Rutzlagsform als Ergänzung zu der für bestimmte Orte und Gefährlichkeiten genommenen Versicherung die Ausgenversicherung von Mobilien, Waren, Vieh und Gerätschaften.

Bei Vorauszahlung der Prämie auf mehrere Jahre gewährt die Bank bei der Prämienberechnung jährliche bezw. halbjährliche Ermässigung.

Die vorliegenden Brandfäden finden entgegenkommende und fairenliche Behandlung.

B. Lebensversicherungs- und Leibrenten-Anhalt:	
Jugung an Kapitalversicherungen	„ 14.835.490
Verficherungsskapital am Jahresabschluss	„ 187.905.500
Jugung an jährlicher Rente	„ 292.300
Bestand am Jahresabschluss	„ 2.860.300
Prämien-Einnahme aus Kapitalversicherungen	„ 6.146.300
Einnahmen und Prämien für Leibrenten	„ 2.287.000
Zinsen und Gewinn aus Kapitalanlagen	„ 3.239.500
Ausgeschaltete Versicherungssummen	„ 2.348.500
Ausgeschaltete Leibrenten	„ 2.603.400
Ausgeschaltete Dividenden der Versicherten	„ 654.500

Rebraer Sandstein.

Bersbude 91

Schiffwerke in allen Graden, auch Schiffe für Terrago- u. Bahnräder. Schiffe für alle Wasserstraßen. In bester Ausführung. In bester Ausführung. In bester Ausführung.

Dr. Wilhelm Rasch, Halle (Saale), Albrechtstr. 38.

Vertreter der Gothaer Lebens-Versicherungsbank a. G. Versicherungs-Kommissar der Prov.-Städte-Feuer-Societät. Annahmestelle von Hypotheken-Darlehens-Anträgen. 1898

Hallescher Bankverein von Kulisch, Kaempff & Co.

Die diesjährige ordentliche Generalversammlung findet am Freitag, den 24. März cr., mittags 12 Uhr im „Hotel Stadt Hamburg“ hier statt.

Tagesordnung:

1. Vorlegung des von den persönlich haftenden Gesellschaftern erweiterten Rechenschaftsberichts, jenseit der Bilanz mit Gewinn- und Verlust-Konto für 1904.
2. Bericht des Aufsichtsrats.
3. Genehmigung der Bilanz, des Gewinn- und Verlust-Kontos und der vorerwahnten Dividende. Entlastung der persönlich haftenden Gesellschafter- und des Aufsichtsrats.
4. Wahl von Aufsichtsrats-Mitgliedern.

Wegen der Teilnahme an der Abstimmung in der Generalversammlung wird auf § 18 des Statuts hingewiesen. Halle a. S., den 8. März 1905.

Hallescher Bankverein von Kulisch, Kaempff & Co. von Voss,

Nachfolger des Aufsichtsrats. 13407

4 % Pfandbriefe

der Deutschen Hypothekenbank in Meiningen, im Herzogtum Meiningen mündelsicher, Serie IX, vor 1914 nicht verlosbar, letzter Kurs 103,—, empfohlen wir als gute Kapitalanlage und geben dieselben **spesenfrei** ab. Beauftragte Verkaufsstelle für Halle und Umgegend

Spar- u. Vorschuss-Bank.

Publ. Fass. 13151

Die in meiner Stahlkammer befindlichen Schrankefächer, welche unter eigenem Verchluss des betreffenden Wirters bleiben, empfehle ich zur geeigneten Benutzung und stelle meine Dienste für alle bankgeschäftlichen Zweige zur Verfügung.

Von diesen habe ich hervor die Gewährung von Krediten und die Annahme von Geld in laufender Rechnung, den Checkverkehr, den An- und Verkauf von Wechseln und von Wertpapieren.

Halle a. S. **H. F. Lehmann,** Bank- u. Wechselgeschäft. 13415

Friedrich Wilhelm

Preussische Lebens- und Garantie-Versicherungs-Aktien-Gesellschaft

Berlin W. 64, Behrenstrasse 59/61.

Errichtet 1866.

Neue Anträge in 1903: über 70 Millionen Mark.

Weltpolice

Vollkommenste Form der Lebensversicherung. Ohne Prämien-Erhöhung. Unanfechtbar vom Tage der Einlösung ab mit geringer Einschränkung.

Absolut unanfechtbar

nach einjährigem Bestehen. Aus § 3 der Versicherungs-Bedingungen:

Nach Ablauf des ersten Versicherungsjahres erleidet die Unanfechtbarkeit der Police überhaupt keine Ausnahme mehr, dergestalt, dass im Sterbefalle die Zahlung der versicherten Summe von der „Friedrich Wilhelm“ aus keinerlei Gründen mehr beanstandet werden kann, vorausgesetzt, dass sämtliche dem Alter des Versicherten entsprechenden Prämien rechtzeitig gezahlt sind.

Bevor man eine Versicherung abschliesst, verstume man nicht, sich über die Einrichtungen der „Friedrich Wilhelm“ zu unterrichten. Ausführlichste Auskunft bereitwillig. 1232

Bureau: Halle a. S., Meckelstrasse 1.

Börsen-Interessanten und Kapitalisten!

Leset unseren gestern erschienenen

Wochenbericht

über die Berliner und Londoner Börse, Zusendung auf Wunsch gratis! 13861

Martin Jacoby & Co.,

Bank-Kommissions-Geschäft, Berlin SW. 12.

Sehr preiswertes Gut,

lange Jahre in demselben Besitze, in bester Kultur, 3500 Morgen, in einer Stunde von Berlin zu erreichen, mit gut bestandenem Forst, herrschaftlichem Wohnhaus und sehr guten Gebäuden, sompfl. Inventar, Brennerei mit ca. 100.000 Ltr. Kontingent u. guter Jagd, ist unter günstigen Zahlungsbedingungen sofort zu verkaufen. Off. Off. auf P. 4718 an die Exped. d. Bz. erbeten. 13898

Pferdebesitzer!

Gebraucht **Original-H-Stollen** mit der Marke 101

Fabrikanten: **LEONHARD & Co.,** Berlin-Schöneberg, 101, Kahlebergstrasse 101, Kahlebergstrasse 101.



Dampfziegelei, Verblend- u. Chamotte-Stein-Fabrik

Mauer-Steine,
Pflaster-Klinker,
Roh-Bau-Steine,
Loch-
Poröse-Steine,
Brannen- und
Schornstein-Steine,
Dachziegel,
Drainröhren,
Baumaterial
aller Art.

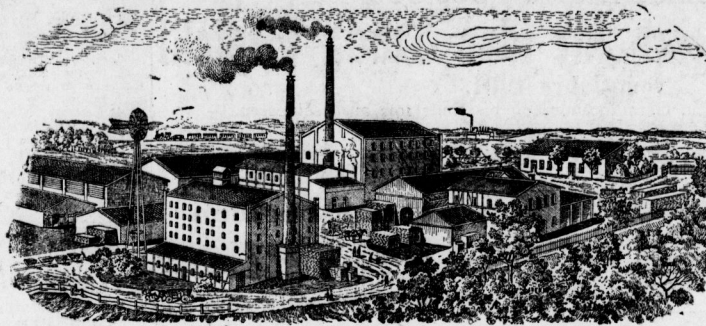

Verblend-Steine
und
Terracotten,
Chamotte-
Platten, -Steine, -Mörtel u.
-Formsteine,
Falzziegel,
Trottoir-
Klinker u. -Platten,
Garten-
Steine u. -Ornamente,
Krippen u. Tröge,
Platten
für Flur u. Wände.

Fernruf 93. Ed. Lincke & Ströfer, Halle a. S., Fernruf 93.

Gegründet 1874.

Hordorferstrasse 1.

Gegründet 1874.

13402

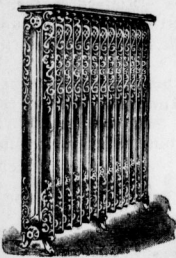

Hallesche Röhrenwerke G. m. b. H., Halle a. S.,
Fernepr. 901.

Abteilung C.

**Zentralheizungen aller Systeme.
Wintergarten- und Gewächshausbau.
Lüftungs- und Trockenanlagen.**

[3947

Arbeiter-Wascheinrichtungen. Brausebadanlagen.
Kostenanschläge u. Ingenieurbesuche kostenlos u. ohne Kaufverpflichtung.

Telegr.-Adr.: Röhrenwerke.

**Peniger Maschinenfabrik
und Eisengiesserei A.-G.**
PENIG in Sachsen.

Reibungsanpflungen.

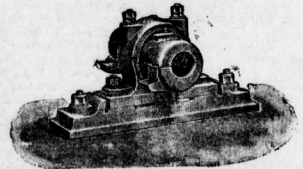

Rotationspumpen.

Spezialfabrik für Transmission, Selbstriebe
und Schwunräder.

[463

Paris 1900: Grand Prix.

**R. WOLF MAGDEBURG-
BUCKAU.**



Brennmaterial ersparende
LOCOMOBILEN
mit auszieharem Röhrenrost
von 4-300 Pferdekraft,
-dauerhafteste und zuverlässigste-
Betriebsmaschinen

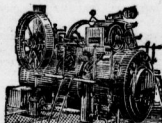

für Industrie und
Landwirtschaft.

Ausziehbarer Röhrenkessel, Centrifugalpumpen, Dreschmaschinen bester Systeme.

Königl. Preuss., Sachs., Bayr. gold. u. silb. Staatsmedaillen

Membranpumpen



OTTO KREBS, Braunschweig.

Vertreter
Ingenieur Carl Valett,
Halle, Bernhardtstr. 43.

Sachsse & Co., Halle a. S.

Fernsprecher 408. Fabrik für Heizungs- u. Lüftungsanlagen. Älteste Heizungs-Firma am Platze. Begr. 1876.



Central-Heizungen
Koch- u. Waschküchen, aller Systeme. Schwimm- u. Badeanlagen.
Mantelöfen, Trockenanlagen, Schornsteinaufsätze, Ventilationsgitter und Rosetten.

Sicherheits-Seilwinden



Ph. Mayfarth & Co.,
Frankfurt a. M.

„Westfalia“.

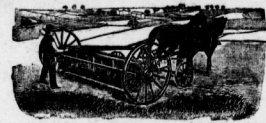

In allen Größen vorrätig.
Friedrich Köhler, Gerbstädt,
Fabrik landwirtschaftl. u. h. Maschinen. [2988]

Peruanischer Guano.

Wir empfehlen zur Frühjahrs-
düngung den allbekanntesten
**Ohlendorff'schen
aufgeschlossenen
Peru-Guano
„Füllhornmarke“**



der sich seit Jahrzehnten
auf allen Bodenarten und
bei allen Kulturen auf das
vorzüglichste bewährt hat.
Man achte jedoch beim
Einkauf auf die neben-
stehende Schutzmarke, das
„Füllhorn“, sowie auf
unsere Firma und Plombe,
womit jeder Sack unserer
Lieferung versehen ist, um
sicher zu sein, unser echte
Ware zu erhalten. [2612]

Hamburg, im Februar 1905. [2612]

Anglo-Continentale (vormals Ohlendorff'sche) Guano-Werke.
Alle feine Fabrikannten des aufgeschlossenen Peru Guanos „Füllhornmarke“.

Peru-Guano „Füllhornmarke“
sowie alle übrigen Düngemittel und Futterartikel
empfehlen billigst zur Frühjahrs-Lieferung in prima Qualitäten
unter Gebaltsgarantie [2636]

Spliss & Meyer (früher Otto Koebke).

Jalousien

und **Bolläden** aller Arten
in Holz und Stahl. [3380]
Holzdrahtrouleaux für Wohn- u. Schaufenster,
Rollschutzwände, Dreil-Markise n.

Hallesche Jalousien- u. Rolllädenfabrik
Franz Rudolph & Co.,
Krausenstrasse 16. — Fernsprecher 2106.
»»» Reparaturen sachgemäss. «««

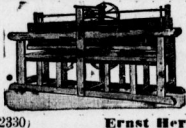

Wäschmangeln
(Drehrollen) für Wohn- und Haus-
gebrauch. Neueste Art u. f. 18-
tätige Wäschmangeln (Drehrollen)
m. Selbstüberu. boh. 19 1/2 Zoll. Zu-
leg. nicht verr. 500 lb. M. d. u. 3 1/2
Pferde. Zeitraub. schaltet. Ver-
größe. und verstellbare Mangelnfabrik.

Ernst Herrsch, Chemnitz Nr. 243.

Telephon 2173.



HOLZSCHNITTE
Cliches, Zinkätzung
Xylographie etc. etc. stalt
Rudolf & Beisser, Halle
in Paul Schumann

Lindenstr. 41.

Einfamilienhaus,
event. auch für 2 Familien passend, ca.
1 1/2 Zimmer, mit Garten, neuerbau, Nähe
Wittekind, bei ca. 20.000 Mk. Abgangs-
zu verkaufen. Off. unter Nr. 6269 an
Rudolf Mosse, Halle a. S. [3848]

Prima Thüringer Stückkalk (ca. 95% Aetzalk),
bester Bau- u. Düngelkalk (10.000 kg ca. 120 hl Raß), feinst. Staubkalk,
Starkmehl u. Kalkfeinmehl offerieren zu billigen Tagespreisen die
Bereinigten Eichen-Schneppener Kalkwerke von R. Schröder,
Halle a. S. Hauptort: Alte Brunnstraße 1a. [1805]

Villa

in Neu-Blau, mit 5 Zimmern, 3 Kammern, 2 Bädern
u. Zub., 200 qm. Grundfläche, direkt am Walde an
der neu angelegten Wiesengasse, mit einem im Früh-
jahr 1903 künftlerisch angelegten Stein- u. Aug-
garten, ist zu verkaufen oder zu vermieten.
Julius Becker, Baugewerkschaft, Halle, Martinsberg 9.
(1007)

Provinz Sachsen und Umgebung.

Wormitz, 3. März. (Familienabend. —)
Hung.) Der gefrige Familienabend, welcher vom Herrn...

Merseburg, 3. März. (Der Bauernverein für
Merseburg und Umgegend) begann am Donnerstag, dem...

W. Erfurt, 3. März. (Vochherzige Stiftung.)
Herr Mühlbürger, der Rektor Edmund Lührmann, dem wir...

W. Erfurt, 3. März. (Religionsfeier.) Die Persön-
lichkeit des geistig abend auf dem Anger von einem Wagen...

W. Erfurt, 3. März. (Föhllich verunglückt.)
Der Bauer E. m. aus E. erlitten, bei von der Arbeit...

Schneefeld (St. Schillingen), 3. März. (Eisenstein-
lager.) In der Nähe von Schneefeld befindet sich ein Eisen-

W. Erfurt, 3. März. (Die Stadtverordneten) be-
willigten gestern eine Garantiefumme von 50 000 M. für die im Jahre...

W. Erfurt, 3. März. (Eisenstein-
lager.) In der Nähe von Schneefeld befindet sich ein Eisen-

W. Erfurt, 3. März. (Eisenstein-
lager.) In der Nähe von Schneefeld befindet sich ein Eisen-

W. Erfurt, 3. März. (Eisenstein-
lager.) In der Nähe von Schneefeld befindet sich ein Eisen-

W. Erfurt, 3. März. (Eisenstein-
lager.) In der Nähe von Schneefeld befindet sich ein Eisen-

gehen die Kesselfütterung stattgefunden. Sämtliche 22 Prüflinge
(17 vom Zweige Oberrealgymnasium, 5 vom Zweige Realgymnasium)...

W. Erfurt, 3. März. (Vochherzige Stiftung.)
Herr Mühlbürger, der Rektor Edmund Lührmann, dem wir...

W. Erfurt, 3. März. (Religionsfeier.) Die Persön-
lichkeit des geistig abend auf dem Anger von einem Wagen...

W. Erfurt, 3. März. (Föhllich verunglückt.)
Der Bauer E. m. aus E. erlitten, bei von der Arbeit...

Schneefeld (St. Schillingen), 3. März. (Eisenstein-
lager.) In der Nähe von Schneefeld befindet sich ein Eisen-

W. Erfurt, 3. März. (Die Stadtverordneten) be-
willigten gestern eine Garantiefumme von 50 000 M. für die im Jahre...

W. Erfurt, 3. März. (Eisenstein-
lager.) In der Nähe von Schneefeld befindet sich ein Eisen-

W. Erfurt, 3. März. (Eisenstein-
lager.) In der Nähe von Schneefeld befindet sich ein Eisen-

W. Erfurt, 3. März. (Eisenstein-
lager.) In der Nähe von Schneefeld befindet sich ein Eisen-

W. Erfurt, 3. März. (Eisenstein-
lager.) In der Nähe von Schneefeld befindet sich ein Eisen-

W. Erfurt, 3. März. (Eisenstein-
lager.) In der Nähe von Schneefeld befindet sich ein Eisen-

W. Erfurt, 3. März. (Eisenstein-
lager.) In der Nähe von Schneefeld befindet sich ein Eisen-

der Händler aber behauptet, es in Gegenwart von Zeugen für 50 M.
gekauft zu haben. Demnach würde herbeigezogen, welche aber dem...

Personalmeldungen.

— Ober-Postdirektion Halle. Befördert sind der Ober-
postinspektor Bergmann in Halle als Postinspektor nach...

Schiffahrts-Nachrichten.

— Norddeutscher Lloyd. „Mörz“ 2. März in Suez angekommen.
„Wend“ 2. März in Neapel abgegr. „Gymn“ 2. März in Baltimore...

Gerichtszeitung.

— Schwurgericht. Am Montag, 6. März, beginnt im hiesigen
Landgerichte eine Schwurgerichtsperiode, die voraussichtlich bis Mittwoch...

Table with 2 columns: Station name and price. Includes entries like Kartoffeln, Getreide, etc.

Freudenliste.

Hotel zur Stadt Hamburg. Professor Dr. A. Gumpert, Frau
Dr. med. Zaboloni, beide aus Jena. M. von Stillau aus Badensleben...

SCHERING'S PEPSIN ESSENZ advertisement with logo and text describing the product's benefits.

Large advertisement for Garchen, Stores, Vorhänge u. Teppiche. Restbestände letzter Saison im Preise bedeutend ermässigt.

