

V c
3609



90



92. 32, 17.

Vc
3609

Des Durchlauchtigsten Chur-Fürstens zu
Sachsen und Burggrafens zu Magdeburg ic. ic.

Hertzog Johann-Georgens /

des Ersten

Höchst-seligsten Andenkens Leich-Bestattung ist am 4:

Febr. 1657. styl. vet. zu Freyberg mit großen Solennitäten und

der Auszug zu Dresden am 2., dito aus der Churfürstl.

Residens in die Kreuz-Kirche gewesen / wie

folget:



Am 2. Februarii stunden anfänglich vom Schloß bis an die Kreuz-Kirche auff beyden Seiten 460. Mann von der Garde alle schwarz bekleidet/ welche sich folgenden Tages bey dem Auszuge nach Freyberg von erwehnter Kirche an bis zum Willsdorffischen Thore in ebenmäßiger Ordnung gehalten. Giengen demnach voran

1. Drey Glieder vom Adel zu 3. Personen mit Bisiren/diesen folgten
2. Das Kreuz und 118. paar Schüler neben denen Schul-Collegen alle in Trauermänteln. Ferner
3. Dreyßig Geistliche allezeit 3. mit einander. Folgendes
4. Dreyßig in vierzig Musicanten aus der Hoff-Cappelle /und da nun
5. Drey Adelige Marschalle mit Bisiren. Weiter
6. Ihr. Churfl. Durchl. Herzog Johann-Georgen des Andern 1. paar schwarze überzogene Heerpauken / 12. Trompeter / 4. paar Kammer-Diener und 25. paar andere Hoffbediente. Und so fort
7. Zwischen dem Stadt-Obristen /und Obristen Küchenmeister iehiger Churfl. Durchl. Ober-Hoff-Marschall und Ober-Kämmerer Herr Johann-Georg Freyherr von Rechenberg mit dem Marschalls Stabe. Diesem folgten
8. Sieben und zwanzig vom Adel mit Bisiren/iedesmal 3. im Gliede/ dann über 100. und mehr Cavallieri/ und 25. Adelige Pagen mit Bisiren/wie auch eine große Anzahl Hoff- und Cansley-Bediente/ Kammerdiener und Lackeyen. kamen also weiter
9. Ihr. Churfürstl. Durchl. Höchstsel. Andenckens 2. schwarz überzogene Heerpauken / 12. Trompeter und 30. Lands- und Haupt-Leute mit Bisiren. Denen folgte
10. Die Blut-Fahne so einer vom Adel trug/ hinter welcher
11. Ein schwarz bekleidet Pferd mit denen Wapen und Regalien bekleidet/so 2. vom Adel geführet. Nechst diesem
12. 19. andere schwarze Fahnen/worinnen allezeit einer gewissen Herrschafft Wapen/ und hinter ieder ein schwarz bekleidet Pferd/so auff ieder Seite mit 2. Wapen behenget/ und von 2. Adlichen Personen geführet ward. Hierauff folgte die
13. Trauer-Fahne/ darinnen das ganze Chur-Sächsische Wapen/ mit
schönen

- schöten großen güldenen Franken auff beyden Seiten / und vielen
 Trabanten begleitet / welcher nachgeföhret wurde
14. Ein schwarze bekleidet Pferd mit 4. Wapen behängt und dann das
 Churfürstl. Leib Pferd mit einem köstl. Kurassirer das Regiment in
 der rechten Hand föhrend / über alle maß schön / der Küriß war grün /
 mit Gold und Silber und den schönsten rothen Federn geschmückt /
 zu beyden Seiten giengen Trabanten / und folgendes trug
 15. Der Herr Marschall Taube das Chur Schwerd in der Sch eide.
 16. Der Herr Cankler Friesse das Chur Signet / und dann
 17. Der Herr Stallmeister Taube den Chur Hut auf einem Sammet
 Küssen. Hinter diesen kamen mit einander als 3. Mareschalle
 18. Der General Feld Zeug und beyde Land Bau Meistere mit Bis
 siren. Hier wurde geföhret
 19. Die Churfürstl. Leiche auff einem niedrigen Wagen / mit 8. schwarze
 bekleideten Pferden. Der Sarg war mit einer schwarzen Sameten
 Decken / auff die / ein von güldenem Stück zubereitetes Creuz / gene
 het / belegt / und auff selbigem ein Degen mit einem güldenen Gefässe /
 so mit Diamanten besetzt. Zu beyden Seiten / wie auch hinten und
 vornen hingen 10. Wapen / und 24. der vornehmsten Cavallieren bes
 gleiteten den Wagen / neben denen viel Trabanten und andere Die
 ner hergiengen. Der Churfürstl. Leiche folgeten nach
 20. Ihre Churfürstl. Durchl. Herzog Johann Georg der Andere und
 Ihre Fürstl. Durchl. der Herr Administrator.
 21. Ihre Fürstliche Durchl. Herzog Christian und Ihre Fürstliche
 Durchl. Herzog Moriz.
 22. Der Herzog von Altenburg und der Junge Chur Prinz.
 Diese alle / außer dem Chur Prinz / trugen Mäntel von 6. Ellen / und
 hatte iede Fürstl. Person 3. vom Adel hinter sich / die solche Schlep
 pen nachtragen mußten. Folgeten also weiter in vielen Gliedern
 23. Kayserl. Königl. und Fürstl. Abgesandten / Fürstl. Grässl. Perso
 nen / die Herren geheimbden / Kammer / Consistorial Hoff und Justis
 tien Rätthe. Neben diesen giengen die Schweizer mit umbgekehrten
 Wehren, Und so ferner

bis an
 on der
 n Tas
 Kirche
 r Ordo
 olgeten
 ollegen
 da un
 1. paar
 r Kamo
 er iekis
 mmerer
 r schalls
 Gliede/
 gen mit
 ediente/
 überzo
 pts und
 lien bes
 n Herzo
 /so auff
 ersonen
 ven/ mit
 schönen

24. Vier und zwanzig Cavalliers mit Bisiren sammt denen Marschallen des Frauenzimmers. Kamen demnach
25. vierzehn Chur- und Fürstliche Frauen und Fräulein iede durch 2. vornehme Cavalliers begleitet. Und wurden Ihrer 8. der Schweiff des Trauer-Schleyers / welcher 6. Ellen lang / durch einen vom Adel nachgetragen. Diesen nach giengen
26. Etliche 20. paar Hoff-Adlich Frauen-Zimmer / und dann wieder
27. 3. Adelige Mareschalle / nach denen
28. 27. paar ander Adelic Stadt-Frauen-Zimmer. Wieder
29. 2. Mareschallen / und dann
30. 13. Hoff- und Frauen-Zimmer-Dienerinnen. Noch
31. 2. Mareschalle / und denen nach
32. In 70. paar an Doctoren / Secretarien und Cancellisten. Abermal
33. 2. Mareschalle / soführten
34. 40. paar vornehme Bürgers-Weiber. Wieder
35. 2. Marschalle / denen folgten
36. Bürgermeister und Rath der Stadt Dresden.
37. 9 Paar Heyducken und Wallachen.
38. Die gemeine Dresdnische Bürgerschaft. Wieder
39. 12. Paar gemein Bürgerl. Frauenzimmer. Und so fort
40. Die unter-Guarde.
41. Der Churfürstl. Leib-Trauer-Wagen mit 6. begleiteten Pferden.
- Den 3. ten Februarii ist die Churfürstl. Leiche mit eben solcher Procession nacher Freyberg gebracht / und am 4. ten drauff mit dergleichen Ceremonien in das Churfürstl. Begräbnüß gesetzt worden. Vorauff im Rückwege der Frey-Herr von Rechenberg das Chur-Schwert / der geheimbde Rath Herr Heinrich von Friesen das Chur-Signet / und Herr Stallmeister Taube den Chur-Hut aus der Kirchen getragen.

Handwritten: H. 3607
 E N D E.

Handwritten: 107

n Marschale

iede durch z.

r Schweiff

y einen vom

nn wieder

er

sten. Aber

Pon Vc 3609, QK

f

ULB Halle

3

004 158 245



Pferden.

olcher Pros

dergleichen

n. Worauff

chwerd/ der

ignet/ und

ragen.







Die Cre
Gwart
ges bey
an bis
nung

1. Drey Glieder vo
2. Das Creuz und
alle in Trauerm
3. Dreyssig Geistlic
4. Dreyssig in vier
5. Drey Adelige
6. Ihr. Churfl. Di
schwarze überzo
mer-Diener und
7. Zwischen dem E
ger Churfl. Du
Herr Johann
Stabe. Diesem
8. Sieben und zwa
dann über 100. 1
Bisiren/wie aus
Kammerdiener
9. Ihr. Churfürst
gene Heerpauck
Haupt-Leute mi
10. Die Blut-Fah
11. Ein schwarz b
kleidet/so 2. vom
12. 19. andere schre
schafft Wapen/
ieder Seite mit
geführt ward. S
13. Trauer-Fahne

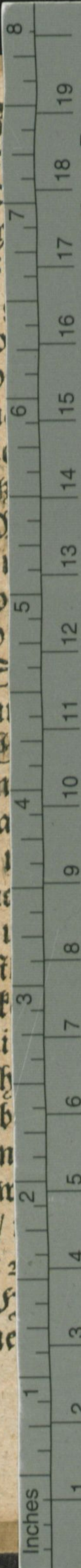

Kodak
LICENSED PRODUCT
Black

KODAK Color Control Patches
© The Tiffen Company, 2000

Blue Cyan Green Yellow Red Magenta White 3/Color Black

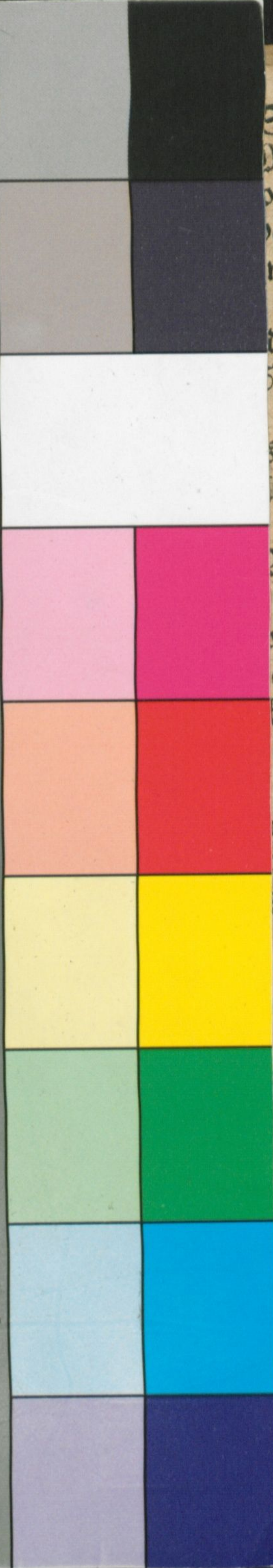

Schloß bis an
Mann von der
olgenden Tas
behnter Kirche
mäßiger Ordo
Diesen folgten
Schul/Collegen
le /und da nn
Andern 1. paar
4. paar Kam
fort
enmeister iehis
ber/Kammerer
em Marschalls
l 3. im Gliede/
he Wagen mit
ley/Bediente/
hwarz überzo
s o Ampt und
cher
d Regalien bes
gewissen Herz
Pferd/so auff
hen Personen
e Wapen/ mit
schönen

