

Wittenberg, 15. Debr. (Selbstmordversuch einer Schulpflegerin). Eine Schulpflegerin machte gestern Abend gegen 10 Uhr im Café „Schulze“ den Versuch, sich selbst den Hals zu zerbrechen. Sie hatte ein Messer in die linke Brustseite, bis wodurch die Lunge verletzt wurde. Auf den Schuß bedauerliche Unteroffiziere brachten die Verunglückte nach dem Krankenhanse. Der noch mit 5 Jahren im Krankenhaus befindliche Knabe wurde am Thorax aufgefunden. Im Krankenhaus befindet sich ein Arzt, welcher die Wunde versorgt.

Wittenberg, 15. Debr. (Schaubühnenfest). Gestern Abends machte der Reichliche Schaubühnenfest. In seiner Wohnung Oderteu 1 fanden eben durch Erhebungen ein gelungener Probe. Es ist schon nach 10 Minuten gelang, den Kopf der verunglückten Schilke zu entfernen. Sie wurden mehrere Verletzungen am Kopf, die jedoch erfolgrichtig blieben. Die unmittelbare Beseitigung zu dem bevorstehenden Schritte teil eine kleine Familien-Ebene gewesen sein.

Wittenberg, 15. Debr. (Annullation der Stadt). Die Stadtdirektion haben nunmehr den Antrag auf Annullation der Stadt mit einem Kostenantrag von 600 000 Mk. befreit. Die Kosten der Unterhaltung sowie der Tilgung und Verzinsung der Hypothekendarlehen zu mindestens 50 Proz. werden von den Ratsmitgliedern und der Meist wird von den Grundbesitzern bezogen. Von den Grundbesitzern getragen. Die Hausanfallende bis zur Einzahlung sollen auf Kosten der Stadt-Gemeinde ausgesetzt werden.

Wittenberg, 15. Debr. (Gefäßlauftausstellung). Die Gefäßlauftausstellung vom 4. bis 6. Februar i. a. eine Ausstellung. Es die Abgaben der Kreisverwaltung III (Schulmänner) für die Schulmänner immer höher werden, und der sozialdemokratische Parteiführer in denselben zu fast 1/2, so haben die Schulmänner die Gesellschaft, sogenannte Gefäßlauftausstellung im Leben zu leben.

Wittenberg, 15. Debr. (Wie der Trauring). Die Trauringe haben nunmehr den Antrag auf Annullation der Stadt mit einem Kostenantrag von 600 000 Mk. befreit. Die Kosten der Unterhaltung sowie der Tilgung und Verzinsung der Hypothekendarlehen zu mindestens 50 Proz. werden von den Ratsmitgliedern und der Meist wird von den Grundbesitzern bezogen. Von den Grundbesitzern getragen. Die Hausanfallende bis zur Einzahlung sollen auf Kosten der Stadt-Gemeinde ausgesetzt werden.

Wittenberg, 15. Debr. (Diphtherie-Epidemie). Die Diphtherie-Epidemie in der Provinz Sachsen hat nunmehr den Antrag auf Annullation der Stadt mit einem Kostenantrag von 600 000 Mk. befreit. Die Kosten der Unterhaltung sowie der Tilgung und Verzinsung der Hypothekendarlehen zu mindestens 50 Proz. werden von den Ratsmitgliedern und der Meist wird von den Grundbesitzern bezogen. Von den Grundbesitzern getragen. Die Hausanfallende bis zur Einzahlung sollen auf Kosten der Stadt-Gemeinde ausgesetzt werden.

Wittenberg, 15. Debr. (Diphtherie-Epidemie). Die Diphtherie-Epidemie in der Provinz Sachsen hat nunmehr den Antrag auf Annullation der Stadt mit einem Kostenantrag von 600 000 Mk. befreit. Die Kosten der Unterhaltung sowie der Tilgung und Verzinsung der Hypothekendarlehen zu mindestens 50 Proz. werden von den Ratsmitgliedern und der Meist wird von den Grundbesitzern bezogen. Von den Grundbesitzern getragen. Die Hausanfallende bis zur Einzahlung sollen auf Kosten der Stadt-Gemeinde ausgesetzt werden.

Wittenberg, 15. Debr. (Diphtherie-Epidemie). Die Diphtherie-Epidemie in der Provinz Sachsen hat nunmehr den Antrag auf Annullation der Stadt mit einem Kostenantrag von 600 000 Mk. befreit. Die Kosten der Unterhaltung sowie der Tilgung und Verzinsung der Hypothekendarlehen zu mindestens 50 Proz. werden von den Ratsmitgliedern und der Meist wird von den Grundbesitzern bezogen. Von den Grundbesitzern getragen. Die Hausanfallende bis zur Einzahlung sollen auf Kosten der Stadt-Gemeinde ausgesetzt werden.

Wittenberg, 15. Debr. (Diphtherie-Epidemie). Die Diphtherie-Epidemie in der Provinz Sachsen hat nunmehr den Antrag auf Annullation der Stadt mit einem Kostenantrag von 600 000 Mk. befreit. Die Kosten der Unterhaltung sowie der Tilgung und Verzinsung der Hypothekendarlehen zu mindestens 50 Proz. werden von den Ratsmitgliedern und der Meist wird von den Grundbesitzern bezogen. Von den Grundbesitzern getragen. Die Hausanfallende bis zur Einzahlung sollen auf Kosten der Stadt-Gemeinde ausgesetzt werden.

Wittenberg, 15. Debr. (Diphtherie-Epidemie). Die Diphtherie-Epidemie in der Provinz Sachsen hat nunmehr den Antrag auf Annullation der Stadt mit einem Kostenantrag von 600 000 Mk. befreit. Die Kosten der Unterhaltung sowie der Tilgung und Verzinsung der Hypothekendarlehen zu mindestens 50 Proz. werden von den Ratsmitgliedern und der Meist wird von den Grundbesitzern bezogen. Von den Grundbesitzern getragen. Die Hausanfallende bis zur Einzahlung sollen auf Kosten der Stadt-Gemeinde ausgesetzt werden.

Wittenberg, 15. Debr. (Diphtherie-Epidemie). Die Diphtherie-Epidemie in der Provinz Sachsen hat nunmehr den Antrag auf Annullation der Stadt mit einem Kostenantrag von 600 000 Mk. befreit. Die Kosten der Unterhaltung sowie der Tilgung und Verzinsung der Hypothekendarlehen zu mindestens 50 Proz. werden von den Ratsmitgliedern und der Meist wird von den Grundbesitzern bezogen. Von den Grundbesitzern getragen. Die Hausanfallende bis zur Einzahlung sollen auf Kosten der Stadt-Gemeinde ausgesetzt werden.

Wittenberg, 15. Debr. (Diphtherie-Epidemie). Die Diphtherie-Epidemie in der Provinz Sachsen hat nunmehr den Antrag auf Annullation der Stadt mit einem Kostenantrag von 600 000 Mk. befreit. Die Kosten der Unterhaltung sowie der Tilgung und Verzinsung der Hypothekendarlehen zu mindestens 50 Proz. werden von den Ratsmitgliedern und der Meist wird von den Grundbesitzern bezogen. Von den Grundbesitzern getragen. Die Hausanfallende bis zur Einzahlung sollen auf Kosten der Stadt-Gemeinde ausgesetzt werden.

Wittenberg, 15. Debr. (Diphtherie-Epidemie). Die Diphtherie-Epidemie in der Provinz Sachsen hat nunmehr den Antrag auf Annullation der Stadt mit einem Kostenantrag von 600 000 Mk. befreit. Die Kosten der Unterhaltung sowie der Tilgung und Verzinsung der Hypothekendarlehen zu mindestens 50 Proz. werden von den Ratsmitgliedern und der Meist wird von den Grundbesitzern bezogen. Von den Grundbesitzern getragen. Die Hausanfallende bis zur Einzahlung sollen auf Kosten der Stadt-Gemeinde ausgesetzt werden.

Wittenberg, 15. Debr. (Diphtherie-Epidemie). Die Diphtherie-Epidemie in der Provinz Sachsen hat nunmehr den Antrag auf Annullation der Stadt mit einem Kostenantrag von 600 000 Mk. befreit. Die Kosten der Unterhaltung sowie der Tilgung und Verzinsung der Hypothekendarlehen zu mindestens 50 Proz. werden von den Ratsmitgliedern und der Meist wird von den Grundbesitzern bezogen. Von den Grundbesitzern getragen. Die Hausanfallende bis zur Einzahlung sollen auf Kosten der Stadt-Gemeinde ausgesetzt werden.

Wittenberg, 15. Debr. (Diphtherie-Epidemie). Die Diphtherie-Epidemie in der Provinz Sachsen hat nunmehr den Antrag auf Annullation der Stadt mit einem Kostenantrag von 600 000 Mk. befreit. Die Kosten der Unterhaltung sowie der Tilgung und Verzinsung der Hypothekendarlehen zu mindestens 50 Proz. werden von den Ratsmitgliedern und der Meist wird von den Grundbesitzern bezogen. Von den Grundbesitzern getragen. Die Hausanfallende bis zur Einzahlung sollen auf Kosten der Stadt-Gemeinde ausgesetzt werden.

schied habe sich im ganzen Bezirk gehoben, nur im Stadtbereich trauert sie eine erhebliche Abnahme in den letzten Jahren festzustellen. Besonders ist die Schweinezahl gemindert. Am Freitag der Abgang in die Leber ist im letzten Jahr im Vergleich mit dem Abgang im Jahre 1893 um etwa 33 Proz. mehr gewesen. Am Freitag der Abgang in die Leber ist im letzten Jahr im Vergleich mit dem Abgang im Jahre 1893 um etwa 33 Proz. mehr gewesen. Am Freitag der Abgang in die Leber ist im letzten Jahr im Vergleich mit dem Abgang im Jahre 1893 um etwa 33 Proz. mehr gewesen.

Wittenberg, 15. Debr. (Ausstellungsgesellschaft). Die Ausstellungsgesellschaft in der Provinz Sachsen hat nunmehr den Antrag auf Annullation der Stadt mit einem Kostenantrag von 600 000 Mk. befreit. Die Kosten der Unterhaltung sowie der Tilgung und Verzinsung der Hypothekendarlehen zu mindestens 50 Proz. werden von den Ratsmitgliedern und der Meist wird von den Grundbesitzern bezogen. Von den Grundbesitzern getragen. Die Hausanfallende bis zur Einzahlung sollen auf Kosten der Stadt-Gemeinde ausgesetzt werden.

Wittenberg, 15. Debr. (Ausstellungsgesellschaft). Die Ausstellungsgesellschaft in der Provinz Sachsen hat nunmehr den Antrag auf Annullation der Stadt mit einem Kostenantrag von 600 000 Mk. befreit. Die Kosten der Unterhaltung sowie der Tilgung und Verzinsung der Hypothekendarlehen zu mindestens 50 Proz. werden von den Ratsmitgliedern und der Meist wird von den Grundbesitzern bezogen. Von den Grundbesitzern getragen. Die Hausanfallende bis zur Einzahlung sollen auf Kosten der Stadt-Gemeinde ausgesetzt werden.

Wittenberg, 15. Debr. (Ausstellungsgesellschaft). Die Ausstellungsgesellschaft in der Provinz Sachsen hat nunmehr den Antrag auf Annullation der Stadt mit einem Kostenantrag von 600 000 Mk. befreit. Die Kosten der Unterhaltung sowie der Tilgung und Verzinsung der Hypothekendarlehen zu mindestens 50 Proz. werden von den Ratsmitgliedern und der Meist wird von den Grundbesitzern bezogen. Von den Grundbesitzern getragen. Die Hausanfallende bis zur Einzahlung sollen auf Kosten der Stadt-Gemeinde ausgesetzt werden.

Wittenberg, 15. Debr. (Ausstellungsgesellschaft). Die Ausstellungsgesellschaft in der Provinz Sachsen hat nunmehr den Antrag auf Annullation der Stadt mit einem Kostenantrag von 600 000 Mk. befreit. Die Kosten der Unterhaltung sowie der Tilgung und Verzinsung der Hypothekendarlehen zu mindestens 50 Proz. werden von den Ratsmitgliedern und der Meist wird von den Grundbesitzern bezogen. Von den Grundbesitzern getragen. Die Hausanfallende bis zur Einzahlung sollen auf Kosten der Stadt-Gemeinde ausgesetzt werden.

Wittenberg, 15. Debr. (Ausstellungsgesellschaft). Die Ausstellungsgesellschaft in der Provinz Sachsen hat nunmehr den Antrag auf Annullation der Stadt mit einem Kostenantrag von 600 000 Mk. befreit. Die Kosten der Unterhaltung sowie der Tilgung und Verzinsung der Hypothekendarlehen zu mindestens 50 Proz. werden von den Ratsmitgliedern und der Meist wird von den Grundbesitzern bezogen. Von den Grundbesitzern getragen. Die Hausanfallende bis zur Einzahlung sollen auf Kosten der Stadt-Gemeinde ausgesetzt werden.

nichtlich die Schraffur des linken Auges entziehen, indem der Gelbe, wenn das rechte während einer Besichtigung einfallen, sondern ihrer Freundin ein mit Nadeln versehenes Strickmuster genäht wurde, wobei sich eine Nadel sehr in das Auge bohrte. Die Verletzte befindet sich in klinischer Behandlung zu Hause.

Wittenberg, 15. Debr. (Ausstellungsgesellschaft). Die Ausstellungsgesellschaft in der Provinz Sachsen hat nunmehr den Antrag auf Annullation der Stadt mit einem Kostenantrag von 600 000 Mk. befreit. Die Kosten der Unterhaltung sowie der Tilgung und Verzinsung der Hypothekendarlehen zu mindestens 50 Proz. werden von den Ratsmitgliedern und der Meist wird von den Grundbesitzern bezogen. Von den Grundbesitzern getragen. Die Hausanfallende bis zur Einzahlung sollen auf Kosten der Stadt-Gemeinde ausgesetzt werden.

Wittenberg, 15. Debr. (Ausstellungsgesellschaft). Die Ausstellungsgesellschaft in der Provinz Sachsen hat nunmehr den Antrag auf Annullation der Stadt mit einem Kostenantrag von 600 000 Mk. befreit. Die Kosten der Unterhaltung sowie der Tilgung und Verzinsung der Hypothekendarlehen zu mindestens 50 Proz. werden von den Ratsmitgliedern und der Meist wird von den Grundbesitzern bezogen. Von den Grundbesitzern getragen. Die Hausanfallende bis zur Einzahlung sollen auf Kosten der Stadt-Gemeinde ausgesetzt werden.

Wittenberg, 15. Debr. (Ausstellungsgesellschaft). Die Ausstellungsgesellschaft in der Provinz Sachsen hat nunmehr den Antrag auf Annullation der Stadt mit einem Kostenantrag von 600 000 Mk. befreit. Die Kosten der Unterhaltung sowie der Tilgung und Verzinsung der Hypothekendarlehen zu mindestens 50 Proz. werden von den Ratsmitgliedern und der Meist wird von den Grundbesitzern bezogen. Von den Grundbesitzern getragen. Die Hausanfallende bis zur Einzahlung sollen auf Kosten der Stadt-Gemeinde ausgesetzt werden.

Wittenberg, 15. Debr. (Ausstellungsgesellschaft). Die Ausstellungsgesellschaft in der Provinz Sachsen hat nunmehr den Antrag auf Annullation der Stadt mit einem Kostenantrag von 600 000 Mk. befreit. Die Kosten der Unterhaltung sowie der Tilgung und Verzinsung der Hypothekendarlehen zu mindestens 50 Proz. werden von den Ratsmitgliedern und der Meist wird von den Grundbesitzern bezogen. Von den Grundbesitzern getragen. Die Hausanfallende bis zur Einzahlung sollen auf Kosten der Stadt-Gemeinde ausgesetzt werden.

Wittenberg, 15. Debr. (Ausstellungsgesellschaft). Die Ausstellungsgesellschaft in der Provinz Sachsen hat nunmehr den Antrag auf Annullation der Stadt mit einem Kostenantrag von 600 000 Mk. befreit. Die Kosten der Unterhaltung sowie der Tilgung und Verzinsung der Hypothekendarlehen zu mindestens 50 Proz. werden von den Ratsmitgliedern und der Meist wird von den Grundbesitzern bezogen. Von den Grundbesitzern getragen. Die Hausanfallende bis zur Einzahlung sollen auf Kosten der Stadt-Gemeinde ausgesetzt werden.



Wittenberg, 15. Debr. (Ausstellungsgesellschaft). Die Ausstellungsgesellschaft in der Provinz Sachsen hat nunmehr den Antrag auf Annullation der Stadt mit einem Kostenantrag von 600 000 Mk. befreit. Die Kosten der Unterhaltung sowie der Tilgung und Verzinsung der Hypothekendarlehen zu mindestens 50 Proz. werden von den Ratsmitgliedern und der Meist wird von den Grundbesitzern bezogen. Von den Grundbesitzern getragen. Die Hausanfallende bis zur Einzahlung sollen auf Kosten der Stadt-Gemeinde ausgesetzt werden.

Seidenstoffe Grosse Muster- und Qualitäten-Auswahl.
Langjährige Verbindung mit ersten Fabrikanten bürgt für solide Waare bei vortheilhaftesten Preisen.
Weisse Seidenstoffe für Brautkleider.
Costumes-Sammelte * Seidenstoffe für Blousen.
Muster-Collectionen nach auswärts franco.
Halle a. S. **Bruno Freytag.**
Leipzigerstr. 100.

Wratzke & Steiger, Edelschmiederei mit Krattbetrieb.
Poststrasse 8.
Lange Fächerketten. Silberne Stock- u. Schmirgelle.
Aparte Reubetten. - Moderne französische Schmucksachen.
B. Steiner-Steinens in Leipzig, allgemeine Ausgezeichnete Annahme für alle Zeitschriften und Fachblätter zu Originalpreisen mit hohen Rabatten. Probierenum, Inhaber-Entwürfe, Abzüge und Galvano gratis. Man verlangt Kostenaufträge. [3638]

Alle Anzeigen, welche für Landwirthe bestimmt sind, werden in fachgemäßer Weise für sämtliche Zeitungen besorgt von dem **Special-Annoncen-Bureau für landw. Anzeigen Otto Thiele** Berlin SW., Bernburgerstrasse 5.

HANS ULLMANN Fernsp. 1007 Gr. Steinstr. 82. Lampen, Kronen.
Judlin's Färberei Königl. Hoflieferant, Gr. Steinstr. 82.
Billigste Reinigungsanstalt Anzug 3 Mark. Kleid 3 Mark.

Gardinen Stores, Teppiche empfiehlt in grosser Auswahl.
H. C. Weddy-Pönicke Leipzigerstrasse 6 u. 7.

S. Weiss, Halle a. S.

Winter-Paletots.
Mäntel.
Havelocks.

Gummi-Mäntel
mit Stoffbezug,
wasserdicht.

Kutscher-Mäntel.
Livréen.
Jagd-Joppen.
Haus-Joppen.
Joppen
mit Pelz gefüttert.

Schlafröcke.



Mein Etablissement, das Grösste der Provinz Sachsen, bietet in

Herren- u. Knaben-Confection

in allen nur denkbaren Artikeln reichste Auswahl.

Auch sind grosse Vorräthe fertiger Sachen, von den feinsten Maassstoffen hergestellt, für jede Figur passend, am Lager.

Die Leistungsfähigkeit meines Etablissements ist aus meinen 14 Schaufenstern ersichtlich.

Jacket-Anzüge.
Rock-Anzüge.
Frack-Anzüge.
Gesellschafts-Anzüge.
Trau-Anzüge.
Kellner-Anzüge.
Knaben-Anzüge.
Knaben-Paletots.
Pyjaks.
Knaben-Schul-Anzüge.
Jünglings-Anzüge.
Knaben-Joppen.

E. Pröhl vorm. E. Pöge

Halle a. S. Gr. Steinstraße 18, Halle a. S.
gegenüber Stadt Hamburg.

Empfehle mein bedeutendes Lager goldener Damen-Uhren,
Markt 20-250 in ganz entzückenden Decorationen.

Goldene Herren-Uhren von Mark 35-500
in nur besten Qualitäten.

Grösste Auswahl in Glashütter und Genfer
Präcisions-Uhren.

Silberne Damen- und Herren-Uhren
von Mark 14-80.

Moderne Zimmeruhren, Regulatoren, Stand-
und Wanduhren
in allen Preislagen.

Reizende Neuheiten in Bronze-Uhren,
deutsche und französische Fabrikate.

Werkstatt für complicirte und Präcisions-Uhren
unter weitgehendster Garantie.

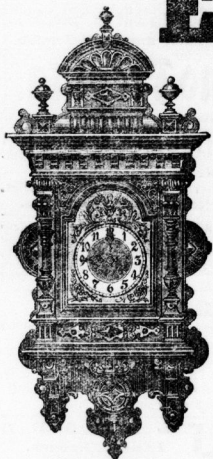

Billigste Preise.

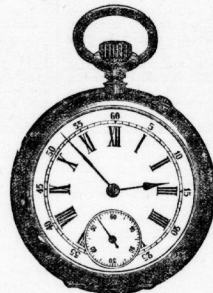

Zweijährige Garantie.

Praktisches
Weihnachtsgeschenk!
Messersputzmaschinen



für den Souvenir,
zum Putzen sämmtlicher
Messers und Gabeln, sehr
billig und dauerhaft.

per Stück 8 Mark,
empfehlen

A. L. Müller & Co.,
Gr. Steinstraße 14.

Baum-Confect,

ohne Con- à Bid. 1 Mk., ohne Con-
currenz, nur nachstehendes Confect.

B. Wilhelm's Conditorei,
Leipziger Straße 64. 4093



Special-Corset-Fabrik

Bernhard Häni,

2 Schmeerstraße 2.

Grösste Auswahl in Damen- u. Kindercorsets, Leibbinden,
Umstandscorsets, Gesundheitscorsets, Geradhalter etc.

➔ Ausverkauf zurückgekehrter Corsets
zu sehr billigen Preisen. ➔

Poesie-, Postkarten-,
Briefmarken-Albums,
Schreibzeuge, Schreibmappen,
Schreib-Unterlagen, Gesangbücher, Wandsprüche.
Papier-Ausstattungen.

Weihnachtspost- sowie Gratulations-Karten
in reizenden Dessins.

H. Bretschneider, Steinweg 56.

Wash-
maschinen,

praktisch bewährte,
nur gute Fabrikate
in bester Ausführung
empfehle als beste Weihnachts-Geschenke zu billigsten Preisen



Wring-
maschinen,

nur mit feinst. prima
Gummi bezogen,
solid und dauerhaft

Otto Giseke, Gr. Steinstr. 83.

Eau de Cologne
Zur
Stadt Mailand
älteste und heute noch
beste Marke
allein ausgezeichnet durch die
höchste Auszeichnung:
d. Kgl. Pr. Staatsmedaille.
Zu haben in den feineren Detail-
geschäften.

Apfel! Birnen! Apfel!
Mühlweg 35 u. Bernburgerstr. 28.

Laterna magicas,
Laterna magica-Bilder auf Glas
und zum Abziehen.

Bewegliche Landschafts- und komische Bilder.
Farbenspiele in gewaltiger Ausdehnung
zu billigen Preisen.

Stereoscopes-Bilder.
Bilderbücher - Gesellschaftsspiele
von 10 Fig. an.

H. Bretschneider, Steinweg 56.

Landeszeitung für die Provinz Sachsen und die angrenzenden Staaten.

Tägliche Gerichts-Notizen.

Vor 128 Jahren, am 16. Dezember 1770, wurde zu Bonn Deutschlands größter Landrichter, Ludwig von Beckhoven, geboren.

Halle'sche Postnachrichten vom 16. Dezember.

Der Stadtrat unserer Original-Verordnungen ist mit mit deutscher Geduld besetzt.

Polizei-Verordnungen an den Weihnachtsfeiertagen und am „guten“ Sonntag.

Die Finanzkommission hat in ihrer gestrigen Sitzung einen Antrag auf Gewährung einer persönlichen Befreiung für einen öffentlichen Beamten...

Wissenschaftliche Mittheilungen. In der gestrigen Sitzung der letzten von den Herren...

ähnlicher Apparate zur Bestimmung der Luftfeuchtigkeit gedacht, die darauf fußen, das Dampfen gewisser Pflanzenarten, entleert...

— Kirchen-Angelegenheiten in der Provinz. Das Konsistorium in der Provinz Sachsen hat sich für erwünscht, daß auch für die Provinz Sachsen...

— Tages-Telegramme. Es scheint noch wenig bekannt zu sein, daß seit dem 1. Dezember die Bestimmung...

— Wippenfeld. Bei berichten in vorgetrager Nummer über den Verkauf des Restaurant „Kaiser Hofbräuerei“...

in. In dem Portemonnaie befanden sich 5,95 M. Die Gegenstände waren bei der Kriminal-Abtheilung, Zimmer 68, neben...

Landesamt-Nachrichten vom 16. Dezember 1898.

Abgehoben: Der Gläubiger Paul Karloff gen. Kern, Grafstr. 17 und Marie Ann, Gertr. 22.

Abgehoben: Dem Bärmeister Kurt Segne, Zwingerstr. 31, S. Julius, Schulstr. 11, Dem Herrn...

Abgehoben: Dem Kaufmann Julius Scholten L. Gehlert, 19 J. Marienburger Str. 2, Des Handels...

Kirchliche Anzeigen.

Am 4. Advent-Sonntag, den 18. Dezember, werden: Zu H. S. Franke: Vorm. 10 Uhr: Oberpred. Wächter.

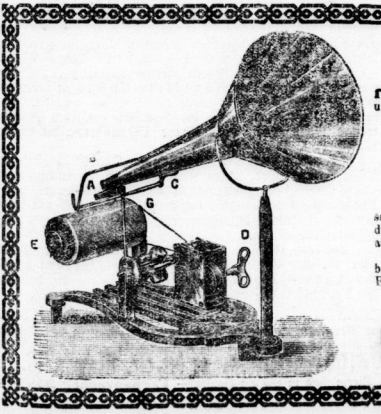

Als vorzügliches Weihnachts-Geschenk für Jung und Alt, zur Unterhaltung dienend, empfehle den neuconstruirten unübertroffenen Phonographen „Phonos“.

Advertisement for Paul Evers, Germania-Procure, featuring products like Kaiserfäse, Christbaumseife, and Lebkuchen.

Gerichtszeitung.

W. Erwin, 15. Dezember. Die Civil Schwurgerichtsperiode für das Jahr 1899, welche am Montag, den 9. Januar, beginnt, wird voraussichtlich eine Woche in Ansehung...

München, 15. Dezember. Das hiesige Schwurgericht verurtheilte heute Abend nach zweijähriger Verurteilung wegen Uebertretung im September auf einen Kadaver...

Benutztes.

Anschlag gegen den Kaiser? In der Zeit, einer Saison vor Springe, welche der Kaiserliche Zug auf der Fahrt nach Springe postete, ist ein Mann verhaftet worden, welcher verdächtige Aeußerungen gethan haben soll.

Ein scheidender Nachbar. Aus Leipzig wird der Wiener Zeitung berichtet, ein Unheimlich, dem leidt eine große Anzahl von Menschen seit dem Tode seiner Frau...

Der Winter im sächsischen Gebirge zeigt sich in diesem Jahre in ungewöhnlicher Gestalt. Die Schneedecke beträgt, abgesehen die tiefen Thälern, nicht mehr als 2 bis 3 Fuß...

Warnendes Beispiel. Jenseits des Oceanus muß man nicht auf Noth getrieben sein, denn mehrere Familien aus der Gegend von Zürich, welche vor Jahren nach America ausgewandert sind...

Ein künftiger Aufwachenstich zwischen Förster und Wildhüchsen fand im Bezirk Wola der Districts-Bezirksstadt statt, und zwar zwischen dem sächsischen Oberförster Herz und den beiden berüchtigten Wildhüchsen Gertrud und Curt...

Das Hochzeitsmahl im Salsungen. Frau Helene Patti, über deren Verlobung mit dem sächsischen Baron v. Cederström wir vor einiger Zeit berichtet, geht am 25. Februar wieder in den Stand der Ehe ein.

Ein weiblicher Verdragen. Kürzlich ist in Jassy mit Madame Balich, auch Gräfin Balich genannt, ein durch seine Lebenssituation, wie auch durch seinen Eifer bekannter weiblicher Soubrette aus dem Leben geschieden.

Madame Balich, auch Gräfin Balich genannt, ein durch seine Lebenssituation, wie auch durch seinen Eifer bekannter weiblicher Soubrette aus dem Leben geschieden.

aus der Exportheureren zum Kind in München, feinstes Tafelbier, empfiehlt in vorzüglicher Qualität in Gebirgen, München und Strigen mit Kofenja...

E. Lehner, Gölbergasse 2, an der Gr. Ulrichstr. 18. NB. Briefkasten zu meinen Briefen sind in meinem Contor - Fernsprecher 239 - zu haben und werden auf Wunsch franco zugestellt.

um nur ihrer Tochter nicht die zum Lebenserwerb dienlich nötige Unterstüzung zu entziehen lassen zu müssen.

Ein bisher unbekanntes Gedicht von Simon Dach, dem bekannten Siebenbürger, fand sich neulich in den Alten nach.

Wie die jungen Bäumelein, wenn sie noch nicht fernern fern sind die alten sehr klagen...

Mancher flücht wolten ein Nichts ob ihn die armuth sein Die uns schwerer macht als den Reichen...

Mhnungswort. Stubeut (zum andern): „Wie weit bist Du mit den Vorbereitungen zu Deinem Examen...“

Einem noch besser! Bauer (der im Scenium vom Wirkhaus von einem Strolch überfallen wird): „Gott ist Dank, weils nur nicht meine Ahte ist!“

Die Sonntagssänger. „Macht die Gemeinde mit der Besorgung ihrer Jaß ein gutes Gedicht!“ - Bauer: „Hi freilich! Ich laß's ja schon an die Stadtherrn und die Hahnen laß's uns auch.“

Letzte Kraft- und Fernprednachtsrichten.

Berlin, 16. Dez. Wie die „Post. Ztg.“ meldet, wird in Reichstagskreisen erzählt, daß Aeußerungen vorliegen, die das in der vorigen Sitzung beschlossene Lotteriegesetz...

Wien, 15. Dezember. Der deutsche Botschafter Graf v. Culemburg, welcher auf sein Ansuchen vom Kaiser Franz Joseph heute empfangen wurde, überreichte demselben einen Brief Kaiser Wilhelms.

Wien, 16. Dezember. Die „Wiener Zeitung“ veröffentlicht ein Schreiben des Kaisers, nach welchem derselbe seine Zustimmung zum Austritt des österreichisch-ungarischen Botschafters in Petersburg, Grafen von und zu Reichthalen ertheilt hat.

Paris, 16. Dezember. Die Sammlung der „Libre parole“ zum Gunsten der Wittve Henrys anlässlich des Prozeßes gegen Heinrich hat bis jetzt einen Betrag von 22,000 Francs ergeben.

Paris, 16. Dez. Die Meinung Baly de Clans über die Revision des Dreyfus-Prozeßes, wie er sie selbst ausgedrückt hat, wird heute nach dem Blatt „Gazette“ in Form eines Briefes an einen seiner intimsten Bekannten veröffentlicht.

Madrid, 16. Dezember. Eine offizielle Note befragt die Regierung will die Ratifizierung des Friedens-Vertrages vom Senat abwarten, ohne die Abtretung spanischer Gebietsstücke zu beschleunigen.

London, 16. Dezember. Aus Madrid wird berichtet, daß Sagalla und alle übrigen Anknüpfelhaber bei der Lebensführung der Gebiete Columbia nach Spanien einen großartigen Akt vorbereiten gedenken.

London, 16. Dez. Die „Times“ meldet aus Madrid: Der Ausschuss des Repräsentantenhauses für die Abweisung des Antrag, die amerikanische Forderung der Aushebung der Gültigkeit des amerikanischen Zoll- und Tarifgesetzes auf Hawaii dem Hause vorzulegen.

London, 16. Dez. Die „Daily Mail“ meldet aus Songkong vom 15. d. Mt.: Die Prinzessin Heinrich von Preußen ist dabeisitz eingetroffen. Es ist für die Prinzessin für die Weihnachtstagsfeier ein Haus gemietet worden.

Andersgottesdienst; Derselbe. Abends 5 Uhr: Weihnachtsfeier des Andergottesdienstes; Prof. Wagner. - In St. Stephanus: Vorm. 10 Uhr: (siehe Paulus-Gemeinde). Abends 5 Uhr: Weihnachtsfeier des Andergottesdienstes; Prof. Meindorf. Dienstag, den 20. Dezember, Abends 8 Uhr: Bibl. Begrüßung, Derselbe. Abends 8 Uhr: Derselbe. Paulus-Gemeinde (in der Stephanskirche): Vorm. 9 Uhr: Pfarre Bad. Nachm. 2 Uhr: Andergottesdienst; Derselbe. Donnerstag, den 22. Dezember, Abends 8 Uhr: Weihnachtsfeier, Godesch 6 part.; Hilferde v. Broder. Jugendverein der Paulus-Gemeinde (14-17 Jahre): Sonntag, Abends von 7 bis 9 Uhr, Schillerstr. 59 I, bei Hilferde. Sonntag, den 18. Dgtr.: Die Schöpfung der Welt nach der Naturwissenschaft und nach der Bibel. Junge Leute herzlich willkommen. Versammlung junger Männer der Paulus-Gemeinde (17-30 Jahre): Freitag, Abends von 8 bis 10 Uhr, Schillerstr. 59 I, bei Hilferde. Versammlung junger Männer herzlich willkommen. Jungfrauenverein: Sonntag, Abends von 7 bis 9 Uhr, Godesch 6 part. - Paulus-Gemeinde: Vorm. 10 Uhr: Pastor Jordan. - In St. Georgen: Vorm. 10 Uhr: Pred. Nibel. Nach der Predigt: Beichte und Kommunion; Chorgesang. Nachm. 5 Uhr: Weihnachtsfeier für den Kindergottesdienst; Hilferde. Keiler. Donnerstag, den 22. Dezember, Abends 8 1/2 Uhr: Bibelstunde in der Verbeuge zur Seimath (Maurerstr. 7); Diat. Wille. - Im Paul Nicker: Vorm. 10 Uhr: Diat. Wille. - St. Franziskus und Elisabethkirche: Morgens 7 Uhr: Frühmesse. 8 Uhr: Mittagsgottesdienst. 9 1/2 Uhr: Hochamt und Begräb. Nachm. 2 Uhr: Christenlehre. - St. Marien: Vorm. 10 Uhr: Sonntagsgottesdienst. (Satz 11): Sonntag, Vorm. 10 Uhr: Predigt. Abends 8 Uhr: Gedenkgottesdienst. - St. Marien: Vorm. 10 Uhr: Predigt. Abends 8 Uhr: Gedenkgottesdienst. - St. Marien: Vorm. 10 Uhr: Predigt. Abends 8 Uhr: Gedenkgottesdienst.

Waldhütten-Gemeinde (Satz 11): Sonntag, Vorm. 10 Uhr: Predigt. Abends 8 Uhr: Gedenkgottesdienst. - St. Marien: Vorm. 10 Uhr: Predigt. Abends 8 Uhr: Gedenkgottesdienst. - St. Marien: Vorm. 10 Uhr: Predigt. Abends 8 Uhr: Gedenkgottesdienst.

Waldhütten-Gemeinde (Satz 11): Sonntag, Vorm. 10 Uhr: Predigt. Abends 8 Uhr: Gedenkgottesdienst. - St. Marien: Vorm. 10 Uhr: Predigt. Abends 8 Uhr: Gedenkgottesdienst.

Waldhütten-Gemeinde (Satz 11): Sonntag, Vorm. 10 Uhr: Predigt. Abends 8 Uhr: Gedenkgottesdienst. - St. Marien: Vorm. 10 Uhr: Predigt. Abends 8 Uhr: Gedenkgottesdienst.

Waldhütten-Gemeinde (Satz 11): Sonntag, Vorm. 10 Uhr: Predigt. Abends 8 Uhr: Gedenkgottesdienst. - St. Marien: Vorm. 10 Uhr: Predigt. Abends 8 Uhr: Gedenkgottesdienst.

Waldhütten-Gemeinde (Satz 11): Sonntag, Vorm. 10 Uhr: Predigt. Abends 8 Uhr: Gedenkgottesdienst. - St. Marien: Vorm. 10 Uhr: Predigt. Abends 8 Uhr: Gedenkgottesdienst.

Waldhütten-Gemeinde (Satz 11): Sonntag, Vorm. 10 Uhr: Predigt. Abends 8 Uhr: Gedenkgottesdienst. - St. Marien: Vorm. 10 Uhr: Predigt. Abends 8 Uhr: Gedenkgottesdienst.

Waldhütten-Gemeinde (Satz 11): Sonntag, Vorm. 10 Uhr: Predigt. Abends 8 Uhr: Gedenkgottesdienst. - St. Marien: Vorm. 10 Uhr: Predigt. Abends 8 Uhr: Gedenkgottesdienst.

Waldhütten-Gemeinde (Satz 11): Sonntag, Vorm. 10 Uhr: Predigt. Abends 8 Uhr: Gedenkgottesdienst. - St. Marien: Vorm. 10 Uhr: Predigt. Abends 8 Uhr: Gedenkgottesdienst.

Waldhütten-Gemeinde (Satz 11): Sonntag, Vorm. 10 Uhr: Predigt. Abends 8 Uhr: Gedenkgottesdienst. - St. Marien: Vorm. 10 Uhr: Predigt. Abends 8 Uhr: Gedenkgottesdienst.

Waldhütten-Gemeinde (Satz 11): Sonntag, Vorm. 10 Uhr: Predigt. Abends 8 Uhr: Gedenkgottesdienst. - St. Marien: Vorm. 10 Uhr: Predigt. Abends 8 Uhr: Gedenkgottesdienst.

Waldhütten-Gemeinde (Satz 11): Sonntag, Vorm. 10 Uhr: Predigt. Abends 8 Uhr: Gedenkgottesdienst. - St. Marien: Vorm. 10 Uhr: Predigt. Abends 8 Uhr: Gedenkgottesdienst.

Waldhütten-Gemeinde (Satz 11): Sonntag, Vorm. 10 Uhr: Predigt. Abends 8 Uhr: Gedenkgottesdienst. - St. Marien: Vorm. 10 Uhr: Predigt. Abends 8 Uhr: Gedenkgottesdienst.

Waldhütten-Gemeinde (Satz 11): Sonntag, Vorm. 10 Uhr: Predigt. Abends 8 Uhr: Gedenkgottesdienst. - St. Marien: Vorm. 10 Uhr: Predigt. Abends 8 Uhr: Gedenkgottesdienst.

Waldhütten-Gemeinde (Satz 11): Sonntag, Vorm. 10 Uhr: Predigt. Abends 8 Uhr: Gedenkgottesdienst. - St. Marien: Vorm. 10 Uhr: Predigt. Abends 8 Uhr: Gedenkgottesdienst.

Waldhütten-Gemeinde (Satz 11): Sonntag, Vorm. 10 Uhr: Predigt. Abends 8 Uhr: Gedenkgottesdienst. - St. Marien: Vorm. 10 Uhr: Predigt. Abends 8 Uhr: Gedenkgottesdienst.

Waldhütten-Gemeinde (Satz 11): Sonntag, Vorm. 10 Uhr: Predigt. Abends 8 Uhr: Gedenkgottesdienst. - St. Marien: Vorm. 10 Uhr: Predigt. Abends 8 Uhr: Gedenkgottesdienst.

Waldhütten-Gemeinde (Satz 11): Sonntag, Vorm. 10 Uhr: Predigt. Abends 8 Uhr: Gedenkgottesdienst. - St. Marien: Vorm. 10 Uhr: Predigt. Abends 8 Uhr: Gedenkgottesdienst.

Waldhütten-Gemeinde (Satz 11): Sonntag, Vorm. 10 Uhr: Predigt. Abends 8 Uhr: Gedenkgottesdienst. - St. Marien: Vorm. 10 Uhr: Predigt. Abends 8 Uhr: Gedenkgottesdienst.

Waldhütten-Gemeinde (Satz 11): Sonntag, Vorm. 10 Uhr: Predigt. Abends 8 Uhr: Gedenkgottesdienst. - St. Marien: Vorm. 10 Uhr: Predigt. Abends 8 Uhr: Gedenkgottesdienst.

Waldhütten-Gemeinde (Satz 11): Sonntag, Vorm. 10 Uhr: Predigt. Abends 8 Uhr: Gedenkgottesdienst. - St. Marien: Vorm. 10 Uhr: Predigt. Abends 8 Uhr: Gedenkgottesdienst.

Waldhütten-Gemeinde (Satz 11): Sonntag, Vorm. 10 Uhr: Predigt. Abends 8 Uhr: Gedenkgottesdienst. - St. Marien: Vorm. 10 Uhr: Predigt. Abends 8 Uhr: Gedenkgottesdienst.

Waldhütten-Gemeinde (Satz 11): Sonntag, Vorm. 10 Uhr: Predigt. Abends 8 Uhr: Gedenkgottesdienst. - St. Marien: Vorm. 10 Uhr: Predigt. Abends 8 Uhr: Gedenkgottesdienst.

Wetterbericht.

W. Magdeburg, 16. Dezember.

Wetterbericht vom 16. Dez., Morgens 5 Uhr. Das Minimum...

Voranschläge Wetter am 17. Dezember. Ein wenig milderer, vorwiegend wolkeniger bis trüblicher Wetter...

Volkswirtschaftlicher Theil.

Vermischte Nachrichten.

Bei der Reichsbank haben, wie verlautet, in der zweiten Dezemberwoche die Notizen eine weitere Entlastung und der Metall...

Die Reichsbank hat am 15. d. M. eine außerordentliche Generalversammlung...

Der Aufsichtsrath der Deutsch-Australischen Handels-Gesellschaft...

Die Eisenbahnverwaltung hat beschlossen, die 10 Prozent Zinsen...

Die Eisenbahnverwaltung hat beschlossen, die 10 Prozent Zinsen...

Die Eisenbahnverwaltung hat beschlossen, die 10 Prozent Zinsen...

Die Eisenbahnverwaltung hat beschlossen, die 10 Prozent Zinsen...

Die Eisenbahnverwaltung hat beschlossen, die 10 Prozent Zinsen...

Die Eisenbahnverwaltung hat beschlossen, die 10 Prozent Zinsen...

Die Eisenbahnverwaltung hat beschlossen, die 10 Prozent Zinsen...

Die Eisenbahnverwaltung hat beschlossen, die 10 Prozent Zinsen...

Die Eisenbahnverwaltung hat beschlossen, die 10 Prozent Zinsen...

Die Eisenbahnverwaltung hat beschlossen, die 10 Prozent Zinsen...

Die Eisenbahnverwaltung hat beschlossen, die 10 Prozent Zinsen...

Die Eisenbahnverwaltung hat beschlossen, die 10 Prozent Zinsen...

Die Eisenbahnverwaltung hat beschlossen, die 10 Prozent Zinsen...

Die Eisenbahnverwaltung hat beschlossen, die 10 Prozent Zinsen...

Die Eisenbahnverwaltung hat beschlossen, die 10 Prozent Zinsen...

Die Eisenbahnverwaltung hat beschlossen, die 10 Prozent Zinsen...

Die Eisenbahnverwaltung hat beschlossen, die 10 Prozent Zinsen...

Die Eisenbahnverwaltung hat beschlossen, die 10 Prozent Zinsen...

Die Eisenbahnverwaltung hat beschlossen, die 10 Prozent Zinsen...

Die Eisenbahnverwaltung hat beschlossen, die 10 Prozent Zinsen...

Die Eisenbahnverwaltung hat beschlossen, die 10 Prozent Zinsen...

Die Eisenbahnverwaltung hat beschlossen, die 10 Prozent Zinsen...

Station besteht. Getreide, feinstes bis 180 M., mittlere bis 168 M., Landgerichte bis 160 M. ab Station gehandelt.

Getreide, feinstes bis 180 M., mittlere bis 168 M., Landgerichte bis 160 M. ab Station gehandelt.

Getreide, feinstes bis 180 M., mittlere bis 168 M., Landgerichte bis 160 M. ab Station gehandelt.

Getreide, feinstes bis 180 M., mittlere bis 168 M., Landgerichte bis 160 M. ab Station gehandelt.

Getreide, feinstes bis 180 M., mittlere bis 168 M., Landgerichte bis 160 M. ab Station gehandelt.

Getreide, feinstes bis 180 M., mittlere bis 168 M., Landgerichte bis 160 M. ab Station gehandelt.

Getreide, feinstes bis 180 M., mittlere bis 168 M., Landgerichte bis 160 M. ab Station gehandelt.

Getreide, feinstes bis 180 M., mittlere bis 168 M., Landgerichte bis 160 M. ab Station gehandelt.

Getreide, feinstes bis 180 M., mittlere bis 168 M., Landgerichte bis 160 M. ab Station gehandelt.

Getreide, feinstes bis 180 M., mittlere bis 168 M., Landgerichte bis 160 M. ab Station gehandelt.

Getreide, feinstes bis 180 M., mittlere bis 168 M., Landgerichte bis 160 M. ab Station gehandelt.

Getreide, feinstes bis 180 M., mittlere bis 168 M., Landgerichte bis 160 M. ab Station gehandelt.

Getreide, feinstes bis 180 M., mittlere bis 168 M., Landgerichte bis 160 M. ab Station gehandelt.

Getreide, feinstes bis 180 M., mittlere bis 168 M., Landgerichte bis 160 M. ab Station gehandelt.

Getreide, feinstes bis 180 M., mittlere bis 168 M., Landgerichte bis 160 M. ab Station gehandelt.

Getreide, feinstes bis 180 M., mittlere bis 168 M., Landgerichte bis 160 M. ab Station gehandelt.

Getreide, feinstes bis 180 M., mittlere bis 168 M., Landgerichte bis 160 M. ab Station gehandelt.

Getreide, feinstes bis 180 M., mittlere bis 168 M., Landgerichte bis 160 M. ab Station gehandelt.

Getreide, feinstes bis 180 M., mittlere bis 168 M., Landgerichte bis 160 M. ab Station gehandelt.

Getreide, feinstes bis 180 M., mittlere bis 168 M., Landgerichte bis 160 M. ab Station gehandelt.

Getreide, feinstes bis 180 M., mittlere bis 168 M., Landgerichte bis 160 M. ab Station gehandelt.

Getreide, feinstes bis 180 M., mittlere bis 168 M., Landgerichte bis 160 M. ab Station gehandelt.

Getreide, feinstes bis 180 M., mittlere bis 168 M., Landgerichte bis 160 M. ab Station gehandelt.

Getreide, feinstes bis 180 M., mittlere bis 168 M., Landgerichte bis 160 M. ab Station gehandelt.

Getreide, feinstes bis 180 M., mittlere bis 168 M., Landgerichte bis 160 M. ab Station gehandelt.

Getreide, feinstes bis 180 M., mittlere bis 168 M., Landgerichte bis 160 M. ab Station gehandelt.

Getreide, feinstes bis 180 M., mittlere bis 168 M., Landgerichte bis 160 M. ab Station gehandelt.

Getreide, feinstes bis 180 M., mittlere bis 168 M., Landgerichte bis 160 M. ab Station gehandelt.

Getreide, feinstes bis 180 M., mittlere bis 168 M., Landgerichte bis 160 M. ab Station gehandelt.

Getreide, feinstes bis 180 M., mittlere bis 168 M., Landgerichte bis 160 M. ab Station gehandelt.

Getreide, feinstes bis 180 M., mittlere bis 168 M., Landgerichte bis 160 M. ab Station gehandelt.

Getreide, feinstes bis 180 M., mittlere bis 168 M., Landgerichte bis 160 M. ab Station gehandelt.

Börse von Berlin vom 16. Dezember.

Am heutigen Börsenverkehr war die Tendenz bei Beginn eine ausserordentlich feste, namentlich waren in Montanmetallen...

Zufuhrberichte.

Indem die letzte Woche in unvorhergesehener Tendenz es sich zeigte, wogte sich ein starker Rückgang der Preise...

Montag 26.000 Str.

Gründl. einhd. 99.5% incl. über 98% 8.25-8.50.

Montag 26.000 Str.

Gründl. einhd. 99.5% incl. über 98% 8.25-8.50.

Montag 26.000 Str.

Gründl. einhd. 99.5% incl. über 98% 8.25-8.50.

Montag 26.000 Str.

Gründl. einhd. 99.5% incl. über 98% 8.25-8.50.

Montag 26.000 Str.

Gründl. einhd. 99.5% incl. über 98% 8.25-8.50.

Montag 26.000 Str.

Gründl. einhd. 99.5% incl. über 98% 8.25-8.50.

Montag 26.000 Str.

Gründl. einhd. 99.5% incl. über 98% 8.25-8.50.

Montag 26.000 Str.

Gründl. einhd. 99.5% incl. über 98% 8.25-8.50.

Montag 26.000 Str.

Gründl. einhd. 99.5% incl. über 98% 8.25-8.50.

Montag 26.000 Str.

Dringlich

Dringlich

Dringlich

Dringlich

Dringlich

Dringlich

Dringlich

Dringlich

Dringlich

Dringlich

Dringlich

Dringlich

Dringlich

Dringlich

Dringlich

Dringlich

Dringlich

Dringlich

Dringlich

Halle'sches Künftleben.

— Stadtkatze. („Aus unseren Tagen.“) Zum ersten Male wurde gefahren ein Schauspiel in drei Akten...

und läßt mich von ganzem Herzen einstimmen in den Wunsch des Herrn Wächters, daß die Verfassungen auf dem beiderseitigen...

aus dem Bureau des Thalia-Theaters wird uns geschrieben: Am Sonntag als 18. Dezember...

Thalia-Theater. Hermann. Das Thalia-Theater überreicht die zahlreichen Freunde, welche es sich in der kurz...

Das Kaiserliche Jagdschloß Springe. Auf der Strecke Hannover—Zimmern an der Altenecker Bahn...

Tagebefähigung oder den nervenstärkenden Beruf. Aber es giebt noch ein Anderes, das viele dort hinauslockt...

In einer letzten halben Stunde mandert man, so schreibt die „Post“, von Springe zum Eingange des Saarparks...

Zu Weihnachts-Einkäufen bietet mein Vollständiger Ausverkauf wegen Geschäfts-Aufgabe die denkbar günstigste Gelegenheit. Billig gestellt. Als Haupt-Artikel hebe ich Normalunterkleidung, Strümpfe, Capotten und Tücher hervor. Eduard Seelig, 5 Leipzigerstr. 5. Verkauf nur gegen Casse. — Umtausch nicht gestattet.



Geschäfts-Uebergabe.

Meiner sehr geschätzten Kundschaft, wie einem geehrten Publikum theile ich hierdurch ganz ergebenst mit, dass mit dem heutigen Tage mein

Butter-, Aufschnitt- und Conserven-Geschäft

durch Verkauf in die Hände des Herrn **Carl Rabe**, hier, übergegangen ist. Allen, die mich mit ihrem Besuche beehren, sage ich für das mir entgegengebrachte Wohlwollen und Vertrauen meinen verbindlichsten Dank mit der höchsten Bitte, dasselbe auch meinem Nachfolger gütigst zu Theil werden zu lassen.

Mit vorzüglicher Hochachtung

Johannes Schwarz,
Geiststrasse 10.

Höflichst Bezug nehmend auf Vorstehendes halte ich mich einem sehr geehrten Publikum bestens empfohlen, mit der Versicherung, dass ich das Geschäft in gleicher Weise wie bisher weiterführen und bei **nur besten Waaren die äussersten, billigsten Preise** stellen werde.

Indem ich bitte, den meinem Herrn Vorgänger gütigst erteilten Zuspruch auch auf mich übertragen zu wollen, empfehle ich mich

Hochachtungsvoll ergebenst

Joh. Schwarz Nachf.,

Inh.: Carl Rabe,

Geiststrasse 10.

Geiststrasse 10.

Farbenkasten,

leer und gefüllt, für Brand, Cel., Aquarell, Zerst., Gobelins, Porzellan- und Emaille- u. Malerei,

Brandapparate

in allen Systemen und Kerbschnittkästen, sowie

Vorlagen

und sämtliche Artikel für obige Techniken, alles in reicher Auswahl und nur besten Qualitäten empfiehlt

G. A. Noll,
Brüderstrasse 3.

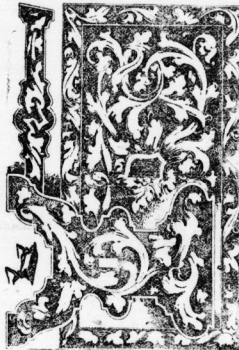
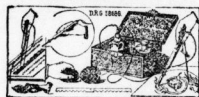

Butter.

Garantirt reine Natur-Schmelzbutte, à Pfund 110 Pfennig,
Garantirt reine, fette Back-Butter, à Pfund 90 und 100 Pfennig,
sowie auch feinste Süssrahmbutter empfiehlt
Georg Holtzhausen, Leipziger Strasse 1. (4343)

Der außerordentliche Beifall, welchen nachstehende Marken bei meiner Kundschaft gefunden haben, veranlaßt mich, weitere Kreise darauf aufmerksam zu machen.

National, Wt. 80 pro Wille,

Fürst Bismarck, „ 100 „ „

Veritas, „ 150 „ „

Hochachtungsvoll

E. A. Wiegmann,

Leipzigerstrasse 58,

Tele. 31. 32. 33.

Telefonnummer 333.

3991)



Jagdgewehre

aller Systeme,
Teschins, Revolver,

Luftbüchsen, Pistolen etc.,

in Cal. 5, 6, 7, 8, 12 mm sowie Munition dazu liefert als langjährig geübte Spezialität

• billiger als jede Konkurrenz •

C. Hübenenthal,

Büchsenmacher
— Halle, Leipzigerstrasse 86, —
Ede der vtr. Brauhwürst.

Großartige Auswahl sämtlicher **Jagdutzen Silien**

u. f. w.
Best eingerichtete Werkstatt

für alle vorkommenden Reparaturen u. bei solcher Arbeit und Sittiger Preisberechnung.

Alle Gewehre und Waffen nehme in Zahlung an. (4350)



Pfeffersche Buchhandlung

C. Stricker.

Markt 22 (Goldener Ring).

Romane, Prachtwerke.

Jugendschriften, Bilderbücher.

Gedichtsammlungen, Classiker.

Kochbücher.

Globen, Atlanten.

Gesellschafts-Spiele.

Grosse Auswahl in

gerahmten Bildern:

Stiche, Photographien, Lichtdrucke, Oelgemälde

in jeder Größe und Preislage.

(7320)

Gustav Rensch,

Special-Magazin

für compl. Küchen-Einrichtungen,

Poststrasse 9 und 10.

Verkaufsstelle der

Berndorfer Metallwarenfabrik Arthur Krupp.

Tafel-Bestecke

in Alwaca: Silber L. vollkommener

Griag für edles Silber (90 Gr.).

Rein Nickel-Kochgeschirre

zu Fabrik-Catalogs-Preisen!

Reizende Fest-Geschenke!

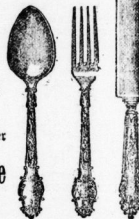

§ No. 2.40 Mk.

David's

§ No. 2.40 Mk.

Mignon-Schokolade

mit Milch.

Beste Marke zum Rohessen.

Enthält beste, nicht abgerahmte Milch.

Verursacht keinen Durst.

Sehr nahrhaft und leicht verdaulich.

Reisenden, Kindern u. Kranken zu empfehlen.

Gegen gleichwerthige ausländische Fabrikate 1/3 billiger.

Fr. David Söhne

Schokoladenfabrik.

Zu haben in den bekannten Geschäften.

Rothe + Loose

Ziehung in Berlin vom 19.—23. Dezember 1898.

Haupttreffer: 100 000, 50 000 etc. Mk. baar.

Originallosse Mk. 4,00. Porto und Liste 30 Pfg. extra.

Berlin W., Peter Loewe, Mohrenstr. 42.

Telegr.-Adr. **Glückspeter** Berlin.

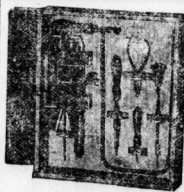

Kohlenkästen,
Drehmaschine,
Dienvorleger,
Zubehöge-Kästen,
Werkzeug-Kästen,
Kerbschnitt-Kästen,
Brandmal-Apparate,

sowie sämtliche Vorlagen etc. etc. empfehlen

Leonhardt & Schlesinger,

Eisenwaren- und Werkzeughandlung, Magazin für Sand- und Küchengeräthe, (4358)

Gr. Ulrichstrasse 18/15.

Amtliche Bekanntmachungen.

Ordnung für die Sitzung der Stadtvordereien-Versammlung
 Montag, den 10. Dezember cr., Nachmittags 4 Uhr.
 Öffentliche Sitzung.

1. Annahme eines Kapitals zur Unterhaltung von Arbeitstätten.
 2. Abänderung der festgesetzten Hörsalgebühren für einige Stagen im öffentlichen Besprechungssaal.
 3. Genehmigung der Ausbau-Bedingungen für die Neubaugerechtsparzelle.
 4. Mitteilung des Magistrats, betreffend die dritte Erhebung des öffentlichen Biersteuer-Zufschlags.
 5. Beschlüsse der öffentlichen Sitzung.
 6. Beschlüsse über die Ablehnung eines Schiedsmannes bezw. Neuwahl.
 7. Genehmigung einer persönlichen Zulage an einen Beamten.
- Der Stadtvordereien-Vorsteher.
 W. Dittenberger.

Bekanntmachung.

Die Firma Heber & Strehlow beabsichtigt auf ihrem Grundstücke...
 Die öffentliche Versteigerung von Dampfmaschinen und Schmelzöfen...

In Gemäßheit des § 17 der Reichsgewerbeordnung wird dieses Vorhaben...
 Die Unternehmung und die etwaigen Widersprechenden werden hier...
 Der Stadtschreiber des Stadtkreises Halle a. S.
 von Sölln.

Bekanntmachung.

Conntagstraße im Handels-Gewerbe.
 Auf Grund des § 106 Abs 2 der Reichsgewerbeordnung wird hiermit...
 a) in der Zeitungsbeilage von 4 bis 9 Uhr Vormittags und von 12 Uhr...
 b) in der Beilage von Nachmittags und Vorposten von 6 bis 9 Uhr...
 c) in der Beilage von 5 bis 8 Uhr Vormittags, 11 Uhr...
 d) in der Beilage von 3 Uhr Nachmittags und von 6 bis 8 Uhr...
 e) in der Beilage von 7 bis 9 Uhr Vormittags und von 11 Uhr...
 Die Polizeiverwaltung.
 (L. S.)

Bekanntmachung.

Angebote auf Lieferung von
300 Ctr. Gerstenschrot,
 für Futterböden des städtischen Schlachthofes und Viehhofes, werden...
 Die Verwaltung des städtischen Schlachthofes u. Viehhofes.
 E. Reimers.

Bekanntmachung.

Die städtische Sparkasse wird wegen der Vertheilung des...
 Wir machen die Interessenten darauf aufmerksam...
 Das Directorium der städtischen Sparkasse.
 J. V. Winter.

Amtliche Bekanntmachungen.

Konkursverfahren.
 In dem Konkursverfahren über das Vermögen des Kaufmanns Paul Bauer...
W. Assmann, Architect.

Ich beabsichtige in dem Neubau auf meinem Grundstück...
Ca. 2000 Ctr. Weizenstroh
M. Knauer, Schwoifisch & Co.

Konkursverfahren.
 In dem Konkursverfahren über das Vermögen des...
H. Thurm, Halle a. S.

4 hervorragend schöne, schwere junge
Holl. Kühe,
Schröder & Co.,
 Neubrandenburg.

Dreschmaschine,
 bestehend, mit Ölweibel, billig zu verkaufen...
Rackwitz, Cneci.

Zur gutgenährte Pferde
 zum Schlachten...
R. Thurm, Halle a. S.,
 Preisproben 518.

Wer theilhaftig sich mit 30-50000 Mk. an sicherem...
Ernst Haassengier & Co.

Kellereien,
 Niederlagen u. Comptoir zu mieten...
Ernst Haassengier & Co.

Am 1. Januar 1899
fällige Coupons
Ernst Haassengier & Co.

Gustav Rensch,
 Magaz. compl. Kücheneinrichtungen...
Neuheit!

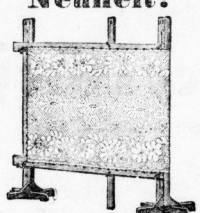

„Ideal“, gefelchlich gefelcht.
Neuheit!



„Ideal“, gefelchlich gefelcht.
Neuheit!

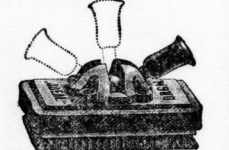

„Ideal“, gefelchlich gefelcht.
Neuheit!

Vorthheilhaft!
Weyer's Converter-Verzicon,
Hugo Peter, Alte Promenade 33.

Speisezimmer-Einrichtung,
Schiller & Co.,
 Halle a. S.

Gerichtlicher Ausverkauf.
Winter- und Sommerstoffen
Bernh. Schmidt, Kontorverwalter,
 Halle a. S.

Der gerichtliche Ausverkauf
Herren- und Knaben-Garderoben,
Bernh. Schmidt, Kontorverwalter,
 Halle a. S.

Gr. Ulrichstraße 20.
Niederlage Solinger Stahlwaaren.
August Plöha.

Brottröge, Backmülsen,
Ruchebretter, Stollenkisten
Th. Franz, Gr. Märkerstraße.

Marzipan,
Joh. Mitlacher,
Verein für Volkswohl, III. Abtheilung, Frickekolonien.

Arbeiter-Kolonie Seyda.
Seyda, Bezirk Halle.

Landw. Technikum
Rittergut „Haus Vorst“
Altbewährte Anstalt

Althee-Bonbon,
Joh. Mitlacher,
 Vofit. 11 u. Gr. Ulrichstr. 36.

gründl. Ausbildung
R. Graf Keyserling.

niht tropfen!
Alfred Beek,
 Halle a. S.

Vom Japan. Meer zum Ural,
R. Graf Keyserling.

Deutschemann's Haar u. Parfüm-Parade.
Alfred Beek,
 Halle a. S.

Buntdruckerei,
unterhaltend und lehrreich.

Puppenbetten,
Eduard Graf
 Halle a. S., Markt 11.

Konsum-Mitglieder.

Lieferant sämtlicher Allgemeiner Konsum-Verein zu Halle a. S. Giebichensteiner Konsum.

Konsum-Vereine von Halle u. Umgegend.

Verkauf gegen Konsum-Marken oder Baarzahlung, auch den nicht angeführten Konsum-Vereinen zahle die entsprechenden Procente bei Einkauf sofort aus oder gebe Werth-Marken.

Kaufhaus I. Ranges. **H. Elkan, Leipziger Strasse 87.** Kaufhaus I. Ranges.

Kaiser's Malzkaffee!

bedarf keiner Verpackung mit Bild, sondern hat sich durch seine Güte selbst allgemein bekannt und beliebt gemacht.

Wer

noch nicht Kaiser's Malzkaffee probirt hat, der mache einen Probe-Einkauf, wobei sich herausstellen wird, daß Kaiser's Malzkaffee der beste und billigste ist.

Kurzsichtig

handelt die Hausfrau, welche sich durch besondere Verpackungen verleiten läßt, für einen anderen Malzkaffee höhere Preise anzulegen als für Kaiser's Malzkaffee, der an Güte, laut Gutachten erster Autoritäten der Nahrungsmitteldienste, von keinem anderen Fabrikat übertriffen wird.

Dabei kostet Kaiser's Malzkaffee nur 25 Pfg. per Pfd.

und giebt allein oder mit Bohnenkaffee gemischt, ein schmackhaftes, leicht bekömmliches Getränk.

Kaiser's Malzkaffee ist nur zu haben in

Kaiser's Kaffee-Geschäft,

Halle a. S.: Leipzigerstr. 11,
Gr. Ulrichstr. 26,
Schmeerstr. 14,
Geißstraße 55,
Bucherstraße 59.

Grösstes Kaffee-Import-Geschäft Deutschlands
im direkten Verkehr mit den Conjugumenten.

Theilhaber der Venezuela-Plantagen-Gesellschaft, G. m. b. H.

Die Seifenfabrik von Eduard Kobert, Halle
gegründet 1793,
empfiehlt ihre vollständig rein und neutral gesottenen **Kern- und Schmierseifen.**

Zur Erlangung und Conservirung einer zarten Haut, sowie zum Waschen der Kinder und als mildeste, sparsame Seife zum Rasiren halte ich meine **parfümirte Kall - Fettseife** bestens empfohlen. (2581)

Billige Weihnachts-Einkäufe.

Der Verkauf zu äußerst billigen Preisen von **Concurs-Waaren** und anderen Waaren, bestehend in **Handschuhen, Cavatten, Herrenanzügen, Hosenträgern** etc. findet statt nur **31 Obere Leipzigerstr. 31**

Billige Weihnachts-Einkäufe.

Hasenfelle faulft fortwährend

Joh. Bernhardt, Seilerstr. 4.

Fernspr. No. 367. **Gebr. Zorn, Gr. Ulrichstr. 60.**

Grossherzoglich Sächsische Hoflieferanten.

Täglich frische Holl. Austern, Helgol. Hummern, leb. und gekocht,

Astrachan-Caviar

mild, ges. und ohne Salz, in unerreicht. Qualität, ger. Winterrheinfalchs, Weserfalsch, Elbaale, Strassburger Gänseleberpasteten in Terrinen und en crout, Frische Pökeizungen, Prager Schinken mit und ohne Knochen zum Kochen, Frische Perig. Trüffel, Artischocken, Kopfsalat, Radies, Sellery und Salatgurken, Franz. Poularden, Ung. Puter, Capannen, Enten und Hähnchen,

Vierländer Gänse,

Feiste Fasanen, Schnepfen, Wachteln, Schuee- und Haselhühner,

Birkwild, Renntierrücken und Keulen.

Sämmtliche feinen Aufschnitte stets frisch. Div. Sorten Tafelkäse. Geschmackvoll arrangirte Delikatess-, Likör- u. Weinkörbe von 3—100 Mk. Versandt nach Auswärts prompt. Preislisten gratis. (4348)

Kunstgewerbe-Verein.

Monatsversammlung
Sonntabend, den 17. December 1898, Abends 8 Uhr in „Kaiseräle“, Kleiner Saal.

Vortrag des Herrn Götz-Hamburg:
„Der Zeichenunterricht im Lichte der künstlerischen Erziehung.“
Gäste sind willkommen.

Der Vorstand.
Roch, Reg.-Baumeister.

Lederwaaren.

Photographie-Albums in Leder u. Plüsch, Postkarten, Poesie- u. Schreibalbums, Portemonnaies, Cigarren-Etuis, Brieffaschen, Visites mit zu und ohne Stiderei, Schreib-, Acten- u. Documentenmappen, Damentäschchen, Pompadours, Necessaires, Handsehuh- u. Schmuckkasten, Courier- und Handtaschen in reicher Auswahl zu soliden Preisen.

Albin Hentze, 24 Schmeerstraße 24.

„Rothkäppchen“ Sekt

von Kloss & Foerster, Freiburg a. N. empfiehlt

Robert Weise,
Sack a. d. Z., Friedrichsplan 9. „Zu den 2 goldenen Zuberhüten.“

Aug. Weddy,

Leipzigerstr. 22.

Documenten-Mappen.

Calficoband Stück 3—5 Mark,
Lederband Stück 10—20 Mark.

Als Weihnachts-Geschenk empfohlen:

Rufus.

Eine Erzählung aus dem ersten Jahrhundert nach Christi Geburt von **Friedrich Palmé.**

Verfasser von „Günther v. Biedungen“, „Massio u. Madabrant“ etc.

3. Aufl. Preis geb. 2.50 Mk., eleg. geb. 3 Mk.

Rufus, ein römischer Kriegstribun und heidnischer Anhänger des Christenthums, wird zur Ordnung der verworrenen Zustände nach Jerusalem geschickt, das schliesslich einer gänzlichen Zerstörung anheimfällt.

Zu beziehen durch jede Buchhandlung oder direkt von der Verlagsbuchhandlung

Hugo Peter,

Alte Promenade 35.

Louis Böker

Halle a. S., 13 Leipzigerstrasse 13.
Telephon 581.

Porzellan, Glas u. Steingut.

Grösstes Lager am Platze.
Specialität: Brautausstattungen, Gebrauchs- und Luxusartikel.
Neu eingegangen: (3605)

Speiseservice Portia

übertrifft jede andere Form an Eleganz u. Preiswürdigkeit. Muster und Zeichnungen stehen zu Diensten. Engros-Verkauf und Lager: Gr. Brauhausstrasse 9 (Kaiser Wilhelmshalle).

Notationsdruck und Verlag von Otto Zietze, für die Inserate verantwortlich: Herr Dr. Hermann, Halle (Saale), Leipzigerstrasse 87.

Konsum-Mitglieder.

Lieferant sämtlicher Konsum-Vereine von Halle u. Umgegend.

Allgemeiner Konsum-Verein zu Halle a. S. Giebichensteiner Konsum.

Bürger-Konsum-Verein,	Hausgenossenschaft Loests Hof,	Trothaer Konsum-Verein,	Dölauer Konsum-Verein,
Beamten-Vereine,	Weichensteller-Verein,	Lettiner Konsum-Verein,	Osmünder Konsum-Verein,
Brachstedter Konsum-Verein,	Wanslebener Konsum-Verein,	Annendorfer Konsum-Verein,	Glesener Konsum-Verein,
	Nietobener Konsum-Verein,	Wettiner Konsum-Verein,	Dieskau Konsum-Verein.

Verkauf gegen Konsum-Marken oder Baarauszahlung, auch den nicht angeführten Konsum-Vereinen zahle die entsprechenden Procente bei Einkauf sofort aus oder gebe Werth-Marken.

Kaufhaus I. Ranges. **H. Elkan**, Leipziger Strasse 87. Kaufhaus I. Ranges.

Kaiser's Malzkaffee!

bedarf keiner Verpackung mit Bild, sondern hat sich durch seine Güte selbst allgemein bekannt und beliebt gemacht.

Wer

nach nicht Kaiser's Malzkaffee verucht hat, der mache einen Probe-Einkauf, wobei sich herausstellen wird, daß Kaiser's Malzkaffee der beste und billigste ist.

Kurzsichtig

handelt die Hausfrau, welche sich durch besondere Verpackungen verlocken läßt, für einen anderen Malzkaffee höhere Preise anzulegen als für Kaiser's Malzkaffee, der an Güte, laut Gutachten erster Autoritäten der Nahrungsmittelchemie, von keinem anderen Fabrikat übertroffen wird.

Dabei kostet

Kaiser's Malzkaffee nur 25 Pfg. per Pfd.

und giebt allein oder mit Bohnenkaffee gemischt, ein schmackhaftes, leicht bekömmliches Getränk.

Kaiser's Malzkaffee ist nur zu haben in

Kaiser's Kaffee-Geschäft,

Halle a. S.: Leipzigerstr. 11,
Gr. Ulrichstr. 26,
Schmeerstr. 14,
Geißstraße 55,
Wuchererstraße 59.

Grösstes Kaffee-Import-Geschäft Deutschlands

Theilhaber der Venezuela-Plantagen-Gesellschaft, G. m. b. H.

Die Seifenfabrik

von **Eduard Kobert**, Halle
gegründet 1793,
empfiehlt ihre vollständig rein
und neutral gesottene

Kern- und Schmierseifen.

Zur Erlangung und Conservirung einer zarten Haut, sowie zum Waschen der Kinder und als mildeste, sparsame Seife zum Rasiren halte ich meine **parfümirte Kali-Fettseife** bestens empfohlen. (2851)

Billige Weihnachts-Einkäufe.

Der Verkauf zu äußerst billigen Preisen von

Concurs-Waaren

und anderen Waaren, bestehend in **Handschuhen, Cravatten, Herrenwägen, Hofenträgern** etc. findet statt nur ⁽³⁸²⁸⁾
31 Obere Leipzigerstr. 31

Billige Weihnachts-Einkäufe.

Hasenfelle

faul fortwährend

Joh. Bernhardt, Steinstr. 4.

Fernspr. No. 367. **Gebr. Zorn**, Gr. Ulrichstr. 60.

Grossherzoglich Sächsische Hoflieferanten.

Täglich frische Holl. Austern, Helgol. Hummern, leb. und gekocht,

Astrachan-Caviar

ger. Winterhainlachs, Weserlachs, Elbaale,

Strassburger Gänseleberpasteten in Terrinen und en croust,
Erische Pökeleuzungen, Prager Schinken mit und ohne Knochen zum Kochen,
Frische Perig. Trüffel, Artischocken, Kopfsalat, Radies, Sellery und Salatgurken,
Franz. Poularden, Ung. Puter, Capannen, Enten und Hähnchen,

Vierländer Gänse,

Feiste Fasanen, Schnepfen, Wachteln, Schnee- und Haselhühner,

Birkwild, Rennthierrücken und Keulen.

Sämmtliche feinen Aufschneitte stets frisch. Div. Sorten Tafelkäse.
Geschmackvoll arrangirte Delikatess-, Likör- u. Weinkörbe von 3—100 Mk.
Versandt nach Auswärts prompt. Preislisten gratis. (4348)

Kunstgewerbe-Verein.

Monatsversammlung

Sonabend, den 17. December 1898, Abends 8 Uhr
in „Kaisersäle“, Kleiner Saal.

Vortrag des Herrn Götze-Hamburg:
„Der Zeichenunterricht im Lichte der künstlerischen Erziehung“.
Gäste sind willkommen.

Der Vorstand.
A. n. o. h., Reg.-Baumeister.

(4311)

Lederwaaren.

Photographie-Albums in Leder u. Klapp, Postkarten-, Poesie- u. Schreibalbums, Portemonnaies, Cigarren-Etuis, Brieftaschen, Visites mit u. ohne Stiderei, Schreib-, Acten- u. Documentenmappen, Damentäschchen, Pompadours, Necessaires, Handschuh- u. Schmuckkasten, Courier- und Handtaschen

in reicher Auswahl zu festen Preisen.

Albin Hentze, 24 Schmeerstr. 24.

„Rothkäppchen“

Sekt

von **Kloss & Foerster**, Freyburg a. H.
empfiehlt

Robert Weise,

Sa'c a. d. E., Friedrichsplatz 9. „Zu den 2 goldenen Zunderbücheln.“

Aug. Weddy,

Leipzigerstr. 22.

Documenten-Mappen.

Callicoband
Eind 3—5 Mark,
Lederbund
Eind 10—20 Mark.



Als Weihnachts-Geschenk empfohlen:

Rufus.

Eine Erzählung aus dem ersten Jahrhundert nach Christi Geburt von **Friedrich Palmé**.

Verfasser von „Günther v. Biedungen“, „Hassio u. Madabrant“ etc.

3. Aufl. Preis geb. 2,50 Mk., eleg. geb. 3 Mk.

Rufus, ein römischer Kriegstribun und heimlicher Anhänger des Christenthums, wird zur Ordnung der verworrenen Zustände nach Jerusalem geschickt, das schliesslich einer gänzlichen Zerstörung anheimfällt.

Zu beziehen durch jede Buchhandlung oder direkt von der Verlagsbuchhandlung

Hugo Peter,

Alte Promenade 35.

Louis Böker

Halle a. S., 12 Leipzigerstrasse 12.
Telephon 581.

Porzellan, Glas u. Steingut.

Grösstes Lager am Platze.

Specialität:
Brautausstattungen, Gebrauchs- und Luxusartikel.

Neu eingegangen:
Speiseservice Portia

übertrifft jede andere Form an Eleganz u. Preiswürdigkeit.
Muster und Zeichnungen stehen zu Diensten.
Engros-Verkauf und Lager:
Gr. Brauhausstrasse 9 (Kaiser Wilhelmshalle)

(3605)

Rotationsdruck und Verlag von Otto Zöfel, für die Inzerate verantwortlich: Heint. Diermann, Halle (Saale), Leipzigerstraße 87.