

QV  
→

π ρ  
.....  
398





Q.K.362







Gr. Capr Distantiam vom Centro der Erden weiß / diese aber ist der Zwend durch dieselbe genau observirte Parallaxin nicht zu stark eridiesigen / so von etliche hundert Meilen sagen / übel benommener Comet stünde nur so weit vom Centro der Erden / war / under Erden am nächsten ist / (da er sonder Zweifel noch die ganze der 75 Grad lange Schweif / 58587 (acht und funfzig des No / sieben und achtzig) teutsche Meilen lang / und über Dreunzig) Meilen breit seyn.

des mehru Rom / Linc / Prag / Dresden / Leipzig / Straßburg / dunckele in anderen weit-entlegenen Ländern / ist dieser Comet Er war Orten noch ehender gesehen worden / und wird unter disseits den fünften Theil des ganzen Firmaments eingenommen Den Länge bis auf 68 bis 70 und noch mehr Himmels-Gras Delphin solch ein Grad über tausent Meilen ausmachen.

Comet nicht derjenige seyn / welcher verwichenen No- verdüstlichen worden; sondern / daß er ein anderer und neuer unmöglicherzeit beobachtet worden / daß die Cometen die ganz- tzig an einem geraden Striche bleiben / und von solchem hat der ihn krummen / bis sie fast ihr Ende erreicht / so ist kein Dennochts besonders haben / sondern allen andern sich gleich ver-



BIBLIOTHECA  
POMERANICA

UNIVERSITÄTS-BIBLIOTHEK  
HALLE  
(MALL)

# Dunkeler Abriß/ Und Kurze Beschreibung/ Des fast niemals erhörten grossen neuen Cometens /

Welcher erschienen im Christmonat / des 1680 Jahres.



**E**s ist zwar dieser sehr grosse Comet bald im Mittel des Christmonats / nach der Sonnen Untergang in der Dämmerung / im Lande Schlessen / erstmals wahrgenommen worden / weil aber bald trübes Wetter eingefallen / ist er ferner nicht zu sehen gewesen / bis sich der Himmel wieder ausgekläret.

Am 29 dieses Monats / um 5 Uhr des Abends / bey der Dämmerung / wiese sich in Südwesten dieser sehr grosse Comete / solcher Gestalt / daß ihn nicht leicht jemand ohne Entsetzen wird angesehen haben. Der Len. des Cometens zwar war gar bliß und klein / daß er nur ein wenig grösser als ein Stern anderer Grösse schiene / sein Schweif aber war von unglaublicher Länge / welcher sich gegen die damals culminirende Cassiopeam / gerade aufwärts / gegen unser Scheitel-Punct / welches er auch fast erreichte / zum wenigsten auf 75 Grad lang / erstreckte. Der Comet befand sich unter dem gestirnten Adler / im rechten Arme des Antinos anderthalb Grad / jenseit des Aequatoris im 25 Gr. Capricorni cum latitudine boreali 20 Grad. Es wüßte solcher Anblick sonder Zweifel viel erschrocklicher gewesen seyn / wenn nicht die von dem Monden stark erleuchtete Luft dem Comet und seinen Schweif an Grösse und Lichte viel benommen hätte / denn von dem Cometen nur der mittlere lichte Kern zu sehen war / und hat man den bis an die *Stellas perpetuo apparentes* reichenden / und also die ganze Nacht ein Theil über den Horizont herfür ragenden Schweif / nach des Mondens Untergang / mehr als noch so breit gesehen.

Folgenden Tages war der Himmel etwas Wolckicht / dahero / und wegen des mehr zunehmenden Monden-Lichtes / Abends der Comet viel blässer und dunkeler anzusehen war / wiewol er an der Grösse nichts abgenommen hatte. Er war schräge aufwärts gegen den Schwanz des Delphins gerucket / und stund disseits des Aequatoris / im Anfange des Wassermannes / cum latitud. 21 Sept. Den Schweif streckte er noch immer in voriger Länge und Breite über den Delphin hin / gegen die Cassiopeam.

Den 31 December wurde Abends die Luft durch einen starken Nebel so verdüstert / daß der Comet zwar etwas zu sehen / aber gegen einigen nahen Stern unmöglich zu conferiren gewesen.

Den 1 Jenner / dieses neu-angehenden Jahres / bey ziemlich reiner Luft / hat der heuscheinende Mond alle um den Comet stehende Sterne verdunkelt ; dennoch ist die Distantiam des Cometen mit einem Radio Astronomico genom-

men worden / von der Lucida Aquila 12 Gr. 44 Min. und von der Lyra 42 Gr. 46 Min. dahero er disimal im fünften Grad Aquarii / latitud. borealis 23 Grad gewesen.

Ob nun zwar dieses Cometens eigentliche Beschaffenheit / wegen des hell-scheinenden Mondens und unklaren Himmels / bisher nur ohngefahr hat können genommen werden / so erscheinet zum Wenigsten doch aus diesen wenigen Observationibus / daß er secundum seriem Signorum von Abend gegen Morgen Motu proprio lauffe / täglich Septentrinalior werde / und dahero immer langsamer untergehe / und daß sein Circulus mit der Ecliptica einen Winkel von ohngefahr 30 Grad mache / und diese Circa finem Sagittarii durchschneide / ferner / daß sein Motus proprius bisher täglich bey nahe 4 Grad ausgetragen / und sich also immer mehr von der Sonnen entfernet.

Die Länge des Schweiffes betreffend / davon so unterschiedlich geredet wird / kan solcher nach einem gewissen Masse unmöglich erfunden werden / ehe man des Cometens wahr Distantiam vom Centro der Erden weiß / diese aber ist ohne grosse Instrumenta und durch dieselbe genau observirte Parallaxin nicht zu erforschen. Jedoch sind diejenigen / so von etliche hundert Meilen sagen / übel berichtet ; denn gesetzt / dieser Comet stünde nur so weit vom Centro der Erden / als der Mond / wenn er der Erden am nächsten ist / (da er sonder Zweifel noch viel höher stehet /) so würde der 75 Grad lange Schweif / 15877 (acht und fünfzig tausent / fünf hundert / sieben und achtzig) teutsche Meilen lang / und über 390 (drey hundert und neunzig) Meilen breit seyn.

Anderer Orte / als zu Rom / Vind / Prag / Dresden / Leipzig / Strassburg / Hamburg / Holland / und in andern weit-entlegenen Ländern / ist dieser Comet ebenfalls und an manchen Orten noch ehender gesehen worden / und wird unter andern berichtet / daß er den fünften Theil des ganken Firmaments eingenommen / und daß man seine Länge bis auf 68 bis 70 und noch mehr Himmels-Graden geschäget hat / und soll solch ein Grad über tausent Meilen ausmachen.

Es soll auch dieser Comet nicht derjenige seyn / welcher verwichenen November früh in Osten gesehen worden ; sondern / daß er ein anderer und neuer Comet sey / weil bisher jederzeit beobachtet worden / daß die Cometen die ganze Zeit ihres Lauffes / richtig an einem geraden Striche bleiben / und von solchem ehender nicht weichen / oder ihn trimmen / bis sie fast ihr Ende erreichen / so ist kein Zweifel / es werde dieser nichts besonders haben / sondern allen andern sich gleich verhalten.

16



Handwritten text, likely bleed-through from the reverse side of the page. The text is mirrored and difficult to decipher but appears to include words like "Handwritten" and "No."



Handwritten red number "17" located in the middle right section of the page.

Fragment of text from an adjacent page on the right edge, including the letters "C", "n", "Da", "liebt", "de", "M", and "so".







11





!  
on  
nd  
die  
ne  
zte  
no  
er<sup>a</sup>  
rn

ULB Halle

3

002 375 915



s. 6.

WM









R.K. 362, 21.



Gr. Capr D  
 der Zwend  
 starck erdie  
 benommiser  
 war / under  
 die gankde  
 des No/ siel  
 Soeung  
 des meßu D  
 dunckele in  
 Er war Dr  
 disseits den  
 Den Sänge  
 Delphin solch  
 Com  
 verdüstichen  
 unmöglederg  
 Stig an  
 hat der ihn f  
 dennochts b

Inches 1 2 3 4 5 6 7 8  
 Centimetres 1 2 3 4 5 6 7 8

**Kodak**  
 LICENSED PRODUCT

**KODAK Color Control Patches** © The Tiffen Company, 2000

Blue Cyan Green Yellow Red Magenta White 3/Color Black

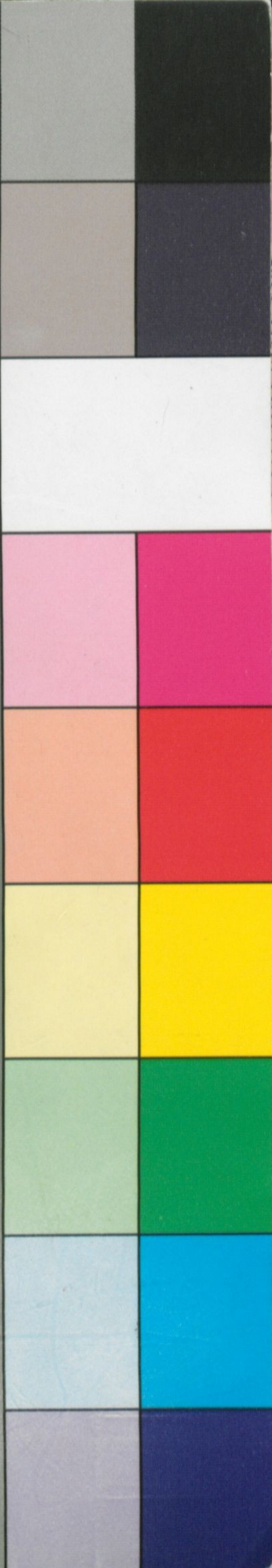

Diese aber ist  
 ein nicht zu  
 sagen / übel  
 der Erden /  
 Zweifel noch  
 st und funfs  
 / und über

Strasburg/  
 eser Comet  
 wird unter  
 eingenom  
 mels Gras  
 chen.  
 henen No-  
 und neuer  
 en die ganz  
 on solchem  
 / so ist kein  
 gleich vers

