

F. K. 121, 18.

592

(X 1882530.)

II m  
161

BIBLIOTHECA  
PONICKAVIANA





**DVCES SAXO-LAVENBURG. eorumque stirps, prisci ELECTORES SAXON. & BRANDENBURG.**

**Chur Brandenburg.**

ALBERT. Vir-  
fus (Bärin-  
garis) Comes  
Afcaniae Bal-  
lenftad & Be-  
zenburg. ( fil.  
OTTO. IX. Magni f. Di-  
vitis C. Bal-  
leſtad & Wol-  
pe, creati ab  
Henrico V.  
Imper. Mar-  
chionis Solt-  
vedel. 1108.  
† 1123. Ex  
Helica f. Ma-  
gri ultimi ex  
Billingii fa-  
milia Duc. Sa-  
xon.) poſt de-  
ceſſum vete-  
rum Marchio-  
num Brand.  
occupatam  
Marchiam  
Brandenburg  
una cum E-  
lectoratu in  
feudum obri-  
net a Conra-  
do III. Impe-  
rat. 1152. †  
1196.

**Chur Sachſen.**

BERNHARD.  
creatus a FRID.  
Barbaroſſa Im-  
per. ( Exaurato  
HENRICO Leo-  
ne El. Saxon. &  
Duce Bavariae ) E-  
lector Saxoniae  
1180. Primus u-  
ſurpavit Rutae  
Coronam in in-  
ſignibus † 1212.  
Vxor. (1) Iurha f. Ca-  
nuthi Reg. Dan.  
(2) Sophia f. Lu-  
dov. Ferrei Lād-  
gray. Haſſ.

OTTO II. El. Bran-  
denb. III. † 1206.  
Vxor. Anna f. Iohan-  
C. Aſcaniae a. p.

ALBERTVS II.  
March. & Elect.  
Brandenb. IV. †  
1221.  
Vxor. Mechthild. fil.  
Cōradi III. March.  
Luſatiae.  
Henric. zu Tanger-  
münd † 1192.  
Theodor. Marchio  
Salisquell. †  
1196.

OTTO III. Pius El.  
Brandenb. IV. †  
1267.  
Vxor. Beatrix f. Pri-  
miſlai III. Reg.  
Bohem.  
Beatrix Herman-  
Landgr. Thuring.

ALBERTVS I. El.  
Sax. II. † 1260.  
1303. & 1308.  
Vxor. Helena f. Ott.  
IV. Imper. Duc.  
Brunſvic.

ALBERTVS II. El.  
Sax. III. † inter.  
1303. & 1308.  
Vxor. Agnes f. Ru-  
dolph. Habsburg.  
Imper. †  
Maria Barnimo  
D. Pom.  
Alii ſequentes ad-  
dunt:  
Mechthild.  
Agnes.  
Frideric.  
Rudolph.

ALBERTVS I. El.  
Sax. II. † 1260.  
1303. & 1308.  
Vxor. Helena f. Ott.  
IV. Imper. Duc.  
Brunſvic.

ALBERTVS II. El.  
Sax. III. † inter.  
1303. & 1308.  
Vxor. Agnes f. Ru-  
dolph. Habsburg.  
Imper. †  
Maria Barnimo  
D. Pom.  
Alii ſequentes ad-  
dunt:  
Mechthild.  
Agnes.  
Frideric.  
Rudolph.

ALBERTVS I. El.  
Sax. II. † 1260.  
1303. & 1308.  
Vxor. Helena f. Ott.  
IV. Imper. Duc.  
Brunſvic.

ALBERTVS II. El.  
Sax. III. † inter.  
1303. & 1308.  
Vxor. Agnes f. Ru-  
dolph. Habsburg.  
Imper. †  
Maria Barnimo  
D. Pom.  
Alii ſequentes ad-  
dunt:  
Mechthild.  
Agnes.  
Frideric.  
Rudolph.

ALBERTVS I. El.  
Sax. II. † 1260.  
1303. & 1308.  
Vxor. Helena f. Ott.  
IV. Imper. Duc.  
Brunſvic.

HELENA \* Frider.  
March. Miſn.  
IOHANN. II. El.  
VII. † 1285.  
Vxor. Hedvigg f. Nico-  
lai D. Wenden.  
OTTO IV. Sagitta-  
rius El. VIII. †  
Vxor. Elifab. f. Ioh.  
C. Holſat. a. p.

MECHTHILD. ux. Chri-  
ſtoph. I. R. Dan.  
AGNES \* Bugislao  
IV. Duc. Pom.  
CONRADVS El.  
IX. † 1304.  
Vxor. (1) Conſtantia  
f. Primiſlai Duc.  
Poſnaniae.  
(2) Brigida f. Theo-  
dori March. Miſn.  
(3) Sophia f. Erici  
VIII. R. Daniae.  
(4) N. Nobilis San-  
daviensis.

OTTO a. †  
Vxor. Hedvigg. f. Henrici  
pinguis Duc. Lignitz,  
poſt mortem uxoris  
Magiſter Ordinis Teu-  
tonici factus.  
HERMANNVS Longus  
Marchio Brand. † 1308.  
Vxor. Anna f. Albert. I. Imp.  
ALBERTVS.  
Vxor. N. Com. Aſcaniae.  
Beatrix \* N. D. Teſchin.  
Cunigunda monialis.  
Gunther. Marchio Wol-  
merſtad.  
Iuditha \* Rudolpho I.  
El. Sax.  
Mechthild. \* Henrico  
Probo Duc. Vratiſlav.

OTTO III. Pius El.  
Brandenb. IV. †  
1267.  
Vxor. Beatrix f. Pri-  
miſlai III. Reg.  
Bohem.  
Beatrix Herman-  
Landgr. Thuring.

ALBERT. † 1290.  
Vxor. Mechthild. fil.  
Chriſtoph. Reg.  
Dan.  
OTT. Parvulus † 1304.  
Vxor. Hedvigg. f. Ru-  
dolpho I. Imper.  
poſt ejus mortem  
Monachus fa-  
ctus eſt.  
Agnes \* Erico  
VIII. R. Daniae.  
Helena \* Henrico  
Princ. Anhalt.

ALBERTVS I. El.  
Sax. IV. † 1386.  
Vxor. (1) Iuditha f. Ott.  
Longi March.  
Brandenb.  
(2) Cunigunda Po-  
lon.  
(3) Agnes Comit.  
Lindav.  
Albertus III. fit Præ-  
ſul. Pataviensis.  
1322. † 1342.  
Wenceslaus I. †  
1327.

ALBERTVS II. El.  
Sax. III. † inter.  
1303. & 1308.  
Vxor. Agnes f. Ru-  
dolph. Habsburg.  
Imper. †  
Maria Barnimo  
D. Pom.  
Alii ſequentes ad-  
dunt:  
Mechthild.  
Agnes.  
Frideric.  
Rudolph.

ALBERTVS I. El.  
Sax. II. † 1260.  
1303. & 1308.  
Vxor. Helena f. Ott.  
IV. Imper. Duc.  
Brunſvic.

ALBERTVS II. El.  
Sax. III. † inter.  
1303. & 1308.  
Vxor. Agnes f. Ru-  
dolph. Habsburg.  
Imper. †  
Maria Barnimo  
D. Pom.  
Alii ſequentes ad-  
dunt:  
Mechthild.  
Agnes.  
Frideric.  
Rudolph.

ALBERTVS I. El.  
Sax. II. † 1260.  
1303. & 1308.  
Vxor. Helena f. Ott.  
IV. Imper. Duc.  
Brunſvic.

HELENA \* Henr. Iun. D.  
Brunſv.  
Catharina \* (1) Magno  
Torquato. D. Brunſv.  
(2) Alberto Duc. Sax.

WALDEMARVS II. EL.  
XII. † 1322.  
IOHANNES IV. EL. XIII. † 1322. 14. die poſt fratrem. Hujus ſucceſ-  
ſionem Albertus Iun. Princeps Anhalt. ſibi debere contendit. Verum  
Lucov. V. Imper. Marchiam una cum Electoratu ſilio ſuo Ludovico  
Sen. Conceſſit: unde poſtea mox huius mox illius facta, uſque dum  
ad Frid. IV. Burgrav. Norberg. modern. Elect. Brand. ſtirpem perve-  
nit. Conceſſa eidem a Sigismundo Imperatore 1415. ab operam in  
bellis Bohem. & Hungar. præſtitam, interveniente ſtipulatur 400000.  
aureorum, adjectaque conditione, ut ſi filius Imperatori naceretur  
& Marchia & Electoratus ad eundem rediret, ſin minus dictus Frid.  
utrumque retineret.

OTTO a. †  
Vxor. Hedvigg. f. Henrici  
pinguis Duc. Lignitz,  
poſt mortem uxoris  
Magiſter Ordinis Teu-  
tonici factus.  
HERMANNVS Longus  
Marchio Brand. † 1308.  
Vxor. Anna f. Albert. I. Imp.  
ALBERTVS.  
Vxor. N. Com. Aſcaniae.  
Beatrix \* N. D. Teſchin.  
Cunigunda monialis.  
Gunther. Marchio Wol-  
merſtad.  
Iuditha \* Rudolpho I.  
El. Sax.  
Mechthild. \* Henrico  
Probo Duc. Vratiſlav.

OTTO III. Pius El.  
Brandenb. IV. †  
1267.  
Vxor. Beatrix f. Pri-  
miſlai III. Reg.  
Bohem.  
Beatrix Herman-  
Landgr. Thuring.

ALBERT. † 1290.  
Vxor. Mechthild. fil.  
Chriſtoph. Reg.  
Dan.  
OTT. Parvulus † 1304.  
Vxor. Hedvigg. f. Ru-  
dolpho I. Imper.  
poſt ejus mortem  
Monachus fa-  
ctus eſt.  
Agnes \* Erico  
VIII. R. Daniae.  
Helena \* Henrico  
Princ. Anhalt.

ALBERTVS I. El.  
Sax. IV. † 1386.  
Vxor. (1) Iuditha f. Ott.  
Longi March.  
Brandenb.  
(2) Cunigunda Po-  
lon.  
(3) Agnes Comit.  
Lindav.  
Albertus III. fit Præ-  
ſul. Pataviensis.  
1322. † 1342.  
Wenceslaus I. †  
1327.

ALBERTVS II. El.  
Sax. III. † inter.  
1303. & 1308.  
Vxor. Agnes f. Ru-  
dolph. Habsburg.  
Imper. †  
Maria Barnimo  
D. Pom.  
Alii ſequentes ad-  
dunt:  
Mechthild.  
Agnes.  
Frideric.  
Rudolph.

ALBERTVS I. El.  
Sax. II. † 1260.  
1303. & 1308.  
Vxor. Helena f. Ott.  
IV. Imper. Duc.  
Brunſvic.

ALBERTVS II. El.  
Sax. III. † inter.  
1303. & 1308.  
Vxor. Agnes f. Ru-  
dolph. Habsburg.  
Imper. †  
Maria Barnimo  
D. Pom.  
Alii ſequentes ad-  
dunt:  
Mechthild.  
Agnes.  
Frideric.  
Rudolph.

ALBERTVS I. El.  
Sax. II. † 1260.  
1303. & 1308.  
Vxor. Helena f. Ott.  
IV. Imper. Duc.  
Brunſvic.

HELENA \* Henr. Iun. D.  
Brunſv.  
Catharina \* (1) Magno  
Torquato. D. Brunſv.  
(2) Alberto Duc. Sax.

WALDEMARVS II. EL.  
XII. † 1322.  
IOHANNES IV. EL. XIII. † 1322. 14. die poſt fratrem. Hujus ſucceſ-  
ſionem Albertus Iun. Princeps Anhalt. ſibi debere contendit. Verum  
Lucov. V. Imper. Marchiam una cum Electoratu ſilio ſuo Ludovico  
Sen. Conceſſit: unde poſtea mox huius mox illius facta, uſque dum  
ad Frid. IV. Burgrav. Norberg. modern. Elect. Brand. ſtirpem perve-  
nit. Conceſſa eidem a Sigismundo Imperatore 1415. ab operam in  
bellis Bohem. & Hungar. præſtitam, interveniente ſtipulatur 400000.  
aureorum, adjectaque conditione, ut ſi filius Imperatori naceretur  
& Marchia & Electoratus ad eundem rediret, ſin minus dictus Frid.  
utrumque retineret.

OTTO a. †  
Vxor. Hedvigg. f. Henrici  
pinguis Duc. Lignitz,  
poſt mortem uxoris  
Magiſter Ordinis Teu-  
tonici factus.  
HERMANNVS Longus  
Marchio Brand. † 1308.  
Vxor. Anna f. Albert. I. Imp.  
ALBERTVS.  
Vxor. N. Com. Aſcaniae.  
Beatrix \* N. D. Teſchin.  
Cunigunda monialis.  
Gunther. Marchio Wol-  
merſtad.  
Iuditha \* Rudolpho I.  
El. Sax.  
Mechthild. \* Henrico  
Probo Duc. Vratiſlav.

OTTO III. Pius El.  
Brandenb. IV. †  
1267.  
Vxor. Beatrix f. Pri-  
miſlai III. Reg.  
Bohem.  
Beatrix Herman-  
Landgr. Thuring.

ALBERT. † 1290.  
Vxor. Mechthild. fil.  
Chriſtoph. Reg.  
Dan.  
OTT. Parvulus † 1304.  
Vxor. Hedvigg. f. Ru-  
dolpho I. Imper.  
poſt ejus mortem  
Monachus fa-  
ctus eſt.  
Agnes \* Erico  
VIII. R. Daniae.  
Helena \* Henrico  
Princ. Anhalt.

ALBERTVS I. El.  
Sax. IV. † 1386.  
Vxor. (1) Iuditha f. Ott.  
Longi March.  
Brandenb.  
(2) Cunigunda Po-  
lon.  
(3) Agnes Comit.  
Lindav.  
Albertus III. fit Præ-  
ſul. Pataviensis.  
1322. † 1342.  
Wenceslaus I. †  
1327.

ALBERTVS II. El.  
Sax. III. † inter.  
1303. & 1308.  
Vxor. Agnes f. Ru-  
dolph. Habsburg.  
Imper. †  
Maria Barnimo  
D. Pom.  
Alii ſequentes ad-  
dunt:  
Mechthild.  
Agnes.  
Frideric.  
Rudolph.

ALBERTVS I. El.  
Sax. II. † 1260.  
1303. & 1308.  
Vxor. Helena f. Ott.  
IV. Imper. Duc.  
Brunſvic.

ALBERTVS II. El.  
Sax. III. † inter.  
1303. & 1308.  
Vxor. Agnes f. Ru-  
dolph. Habsburg.  
Imper. †  
Maria Barnimo  
D. Pom.  
Alii ſequentes ad-  
dunt:  
Mechthild.  
Agnes.  
Frideric.  
Rudolph.

ALBERTVS I. El.  
Sax. II. † 1260.  
1303. & 1308.  
Vxor. Helena f. Ott.  
IV. Imper. Duc.  
Brunſvic.

ALBERTUS V. †  
immat. MAGNVS III. †  
1603.  
Vxor. Sophia f.  
Guſtav. R.  
Succ.

ALBERTVS II. Iunior  
n. †  
Vxor. (1) Margar. f.  
Phil. D. Pom.  
(2) Maria f. Iul.  
D. Brunſv. †  
1626.

ALBERTVS I. El.  
Sax. IV. † 1386.  
Vxor. (1) Iuditha f. Ott.  
Longi March.  
Brandenb.  
(2) Cunigunda Po-  
lon.  
(3) Agnes Comit.  
Lindav.  
Albertus III. fit Præ-  
ſul. Pataviensis.  
1322. † 1342.  
Wenceslaus I. †  
1327.

ALBERTVS II. El.  
Sax. III. † inter.  
1303. & 1308.  
Vxor. Agnes f. Ru-  
dolph. Habsburg.  
Imper. †  
Maria Barnimo  
D. Pom.  
Alii ſequentes ad-  
dunt:  
Mechthild.  
Agnes.  
Frideric.  
Rudolph.

ALBERTVS I. El.  
Sax. II. † 1260.  
1303. & 1308.  
Vxor. Helena f. Ott.  
IV. Imper. Duc.  
Brunſvic.

ALBERTVS II. El.  
Sax. III. † inter.  
1303. & 1308.  
Vxor. Agnes f. Ru-  
dolph. Habsburg.  
Imper. †  
Maria Barnimo  
D. Pom.  
Alii ſequentes ad-  
dunt:  
Mechthild.  
Agnes.  
Frideric.  
Rudolph.

ALBERTVS I. El.  
Sax. II. † 1260.  
1303. & 1308.  
Vxor. Helena f. Ott.  
IV. Imper. Duc.  
Brunſvic.

ALBERTVS II. El.  
Sax. III. † inter.  
1303. & 1308.  
Vxor. Agnes f. Ru-  
dolph. Habsburg.  
Imper. †  
Maria Barnimo  
D. Pom.  
Alii ſequentes ad-  
dunt:  
Mechthild.  
Agnes.  
Frideric.  
Rudolph.

ALBERTVS I. El.  
Sax. II. † 1260.  
1303. & 1308.  
Vxor. Helena f. Ott.  
IV. Imper. Duc.  
Brunſvic.

ALBERTVS II. El.  
Sax. III. † inter.  
1303. & 1308.  
Vxor. Agnes f. Ru-  
dolph. Habsburg.  
Imper. †  
Maria Barnimo  
D. Pom.  
Alii ſequentes ad-  
dunt:  
Mechthild.  
Agnes.  
Frideric.  
Rudolph.

ALBERTUS V. †  
immat. MAGNVS III. †  
1603.  
Vxor. Sophia f.  
Guſtav. R.  
Succ.

ALBERTVS II. Iunior  
n. †  
Vxor. (1) Margar. f.  
Phil. D. Pom.  
(2) Maria f. Iul.  
D. Brunſv. †  
1626.

ALBERTVS I. El.  
Sax. IV. † 1386.  
Vxor. (1) Iuditha f. Ott.  
Longi March.  
Brandenb.  
(2) Cunigunda Po-  
lon.  
(3) Agnes Comit.  
Lindav.  
Albertus III. fit Præ-  
ſul. Pataviensis.  
1322. † 1342.  
Wenceslaus I. †  
1327.

ALBERTVS II. El.  
Sax. III. † inter.  
1303. & 1308.  
Vxor. Agnes f. Ru-  
dolph. Habsburg.  
Imper. †  
Maria Barnimo  
D. Pom.  
Alii ſequentes ad-  
dunt:  
Mechthild.  
Agnes.  
Frideric.  
Rudolph.

ALBERTVS I. El.  
Sax. II. † 1260.  
1303. & 1308.  
Vxor. Helena f. Ott.  
IV. Imper. Duc.  
Brunſvic.

ALBERTVS II. El.  
Sax. III. † inter.  
1303. & 1308.  
Vxor. Agnes f. Ru-  
dolph. Habsburg.  
Imper. †  
Maria Barnimo  
D. Pom.  
Alii ſequentes ad-  
dunt:  
Mechthild.  
Agnes.  
Frideric.  
Rudolph.

ALBERTVS I. El.  
Sax. II. † 1260.  
1303. & 1308.  
Vxor. Helena f. Ott.  
IV. Imper. Duc.  
Brunſvic.

ALBERTVS II. El.  
Sax. III. † inter.  
1303. & 1308.  
Vxor. Agnes f. Ru-  
dolph. Habsburg.  
Imper. †  
Maria Barnimo  
D. Pom.  
Alii ſequentes ad-  
dunt:  
Mechthild.  
Agnes.  
Frideric.  
Rudolph.

ALBERTVS I. El.  
Sax. II. † 1260.  
1303. & 1308.  
Vxor. Helena f. Ott.  
IV. Imper. Duc.  
Brunſvic.

ALBERTVS II. El.  
Sax. III. † inter.  
1303. & 1308.  
Vxor. Agnes f. Ru-  
dolph. Habsburg.  
Imper. †  
Maria Barnimo  
D. Pom.  
Alii ſequentes ad-  
dunt:  
Mechthild.  
Agnes.  
Frideric.  
Rudolph.



FK Tom 16/

FK 16/

16/





**DUCES SAXO-LAVENBURG.**  
 eorumque stirps, prisci ELECTORES SAXON. & BRANDENBURG.

**Chur Brandenburg.**

OTTO I. El. Brandenb. II. † 1198.  
 Vxor. Anna f. N. D. Saxon.

ALBERT. Vrsus (Bärin garu) Comes Ascania Balienstad & Bezenburg. ( fil. OTTON. IX. Magni f. Divitis C. Ballestad & Wolpe, creati ab Henrico V. Imper. Marchionis Soltvedel. 1108. † 1123. Ex Helica f. Magni ultimi ex Billingii familia Duc. Saxon.) post decessum veterum Marchionum Brand. occupatam Marchiam Brandenburg una cum Electoratu in feudum obtinet a Conrado III. Imperat. 1152. † 1196.

**Chur Sachsen.**

BERNHARD. creatus a FRID. Barbarossa Imper. ( Exaurato HENRICO Leone El. Saxon. & Duce Bavaria ) Elector Saxonie 1180. Primus usurpavit Rute Coronam in insignibus † 1212.  
 Vxor. (1) Iutha f. Canuthi Reg. Dan. (2) Sophia f. Ludov. Ferrei Ladgray. Hass.

OTTO II. El. Brandenb. III. † 1218.  
 Vxor. Sophia f. Henrici R. Dan. † 1213.  
 ALBERT. V. El. Brandenb. † 1220.  
 Vxor. Margareta f. Henrici R. Dan. † 1213.

ALBERT. V. El. Brandenb. † 1220.  
 Vxor. Margareta f. Henrici R. Dan. † 1213.

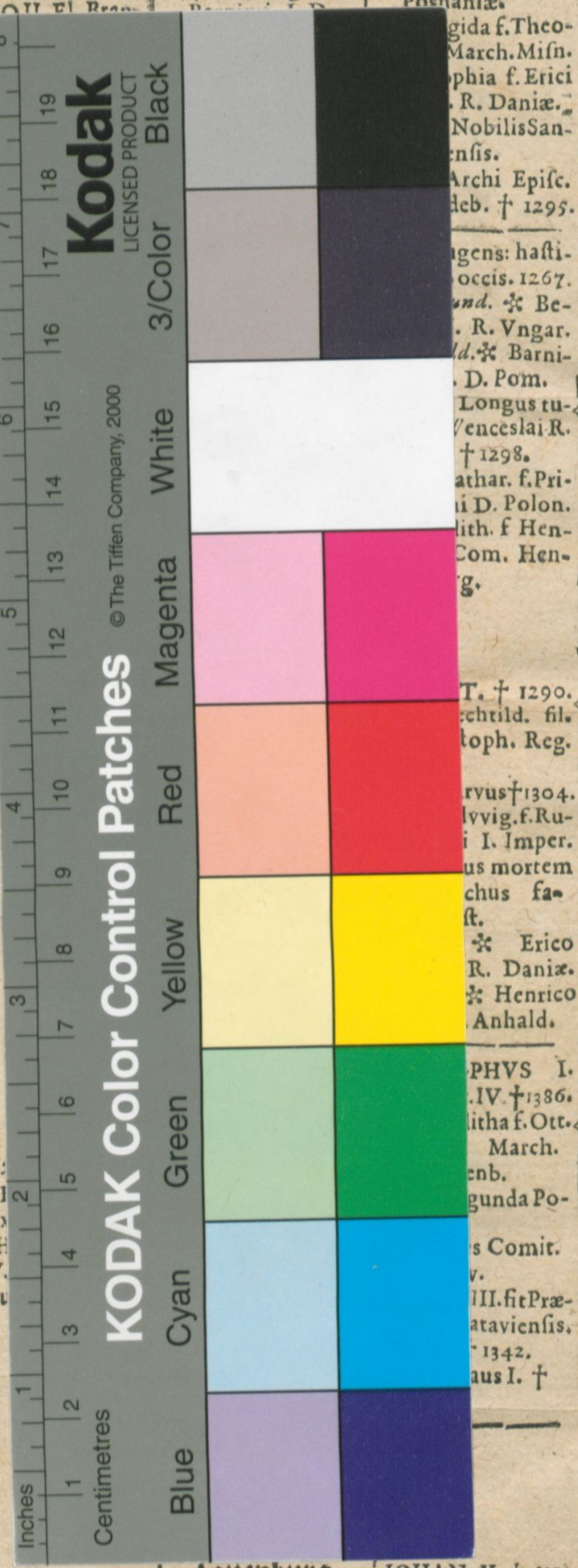

**Anhalt.**

HENRICVS Senior Stirps Anhaltinorum de cuius posteris vide tabellam Principum Anhalt.  
 Ex II. Conj.  
 HENRIC. Junior Pinguis de quo etiam in tab. Princip. Anhalt.

**Lauenburg.**  
 IOHANNES I. † 1285.  
 Vxor. Ingenburg f. Erici R. Succ.

ERICVS I. † 1360.  
 Vxor. Elisab. f. Bogisl. IV. D. Pom.  
 Helena † Adolpho Com. Schayvenb.

IOHAN. II. † 1315.  
 Vxor. Elisabet. f. N.  
 ALBERTVS II. † 1314.  
 Vxor. Margareta. f. N.

ALBERTUS III. †  
 ERICVS III. † 1401.  
 Vxor. Catharina f. Mag. Torquati D. Brunsv. † 1395.

ERICVS II. † circa 1376.  
 Vxor. Agn. f. Ioh. Com. Holfat.  
 Iuditha † Magno Megap. Duc.

WENCESLAVS II. El. VI. † 1388.  
 Vxor. Cæcil. f. Franc. Marofionis Cararia.  
 Beatrix † Alberao inior Princ. Anhalt.  
 Elisabet. † Woldemaro Princ. Anhalt.  
 Agnes † Bernhard. II. Princ. Anhaltino C. Bernburg.

OTTO † 1350.  
 Vxor. Agnes (Elisab.) fil. Wilhel. ultimi. D. Luneb.

ALBERTUS IV. † 1329.  
 RVDOLPHVS II. El. V. † 1370.  
 Vxor. Elisab. f. Com. Rupp. & Lindavv. † 1370.

Tres filii † immat.  
 Beatrix † Henrico Leone Duc. Megapol. quæ dotis nomine Stargardiam marito attulit.  
 Agnes † Primislao II. R. Polon. postea desponsata Nicolao Pucro Rostochiensis à quo temere repudiata.

HERMANNVS Longus Marchio Brand. † 1308.  
 Vxor. Anna f. Albert. Imp.  
 ALBERTVS.  
 Vxor. N. Com. Ascania.  
 Beatrix † N. D. Teschin.  
 Cunigunda monialis.  
 Gunther. Marchio Wolmerstad.  
 Iuditha † Rudolpho I. El. Sax.  
 Mechtild. † Henrico Probo Duc. Vratilav.

OTTO n. †  
 Vxor. Hedvvig. f. Henrici pinguis Duc. Lignitz, post mortem uxoris Magister Ordinis Teutonici factus.

OTTO n. †  
 Vxor. Hedvvig. f. Henrici pinguis Duc. Lignitz, post mortem uxoris Magister Ordinis Teutonici factus.

HENRICVS sine terra dictus † 1318.  
 Vxor. Agnes Sangerhufana Otto milites teplarius. †  
 Agnes † Ott. Largo D. Brunsv.  
 Gertrud. † Frid. Burggrav. Norinberg.  
 Elisab. † Alberto Seniori Princ. Anhalt.

IOHAN. III. El. Brandenb. X. † 1305.  
 Vxor. N. Com. Catzenelenbogen.  
 Conradus Magister Ordinis Teutonici † 1285.  
 WOLDEMARS I. El. Brandenb. XI. † 1319.  
 Vxor. Agnes f. Hermanni March. Brandenb.

IOHAN. II. El. VII. † 1285.  
 Vxor. Hedvvig f. Nicolai D. Wenden.  
 OTTO IV. Sagittarius El. VIII. †  
 Vxor. Elisab. f. Ioh. C. Holfat. † 1285.  
 Mechtild. ux. Christoph. I. R. Dan.  
 Agnes † Bugislao IV. Duc. Pom.  
 CONRADVS El. IX. † 1304.  
 Vxor. (1) Constantia f. Primislai Duc. Posnania.

Helena † Frider. March. Misn.  
 IOHANN. II. El. VII. † 1285.  
 Vxor. Hedvvig f. Nicolai D. Wenden.  
 OTTO IV. Sagittarius El. VIII. †  
 Vxor. Elisab. f. Ioh. C. Holfat. † 1285.  
 Mechtild. ux. Christoph. I. R. Dan.  
 Agnes † Bugislao IV. Duc. Pom.  
 CONRADVS El. IX. † 1304.  
 Vxor. (1) Constantia f. Primislai Duc. Posnania.

Helena † Henr. Iun. Brunsv.  
 Catharina † (1) Magni Torquato. D. Brunsv. (2) Alberto Duc. Sa

WALDEMARS II. XII. † 1322.  
 IOHANNES IV. El. XI. † 1319.  
 sionem Albertus Iun. Lucov. V. Imper. M. Sen. Concessit: unde ad Frid. IV. Burgav. nit; Concessa eider bellis Bohem. & Hung. aureorum, adjectaque & Marchia & Electo utrumque retineret.

Vxor. (1) Engelberta f. Duc. Meclenb. (2) Helena f. N. Marc. Lusatia.  
 Sophia † Magno Pio Brunsv.

IOHANNES Illustr. March. Brand. † 1312.  
 Vxor. Cathar. f. Henr. Ferrei Duc. Sagan.  
 Brigitta † Berchtold. C. Henneberg.  
 Agnes † Woldemar. El. Brandenb.  
 Mechtild. † Henrico Ferreo Duc. Glogav.  
 Anna † Ottoni Com. Henneberg.

ALBERTVS V. † 1395.  
 Vxor. Cathar. f. Woldemari El. Brandenb.

RVDOLPHVS III. Ele. VII. † 1418.  
 Vxor. (1) Anna f. Baltha Landg. Thur. † 1418. (2) Barbara f. Ludov. I. Lignic. † 1418.

ALBERTVS VI. (aliis III. El. VIII. & ultim. † 1422.  
 Vxor. Offega f. Conradi Oelsens. in Siles. † 1462.  
 Anna † Frid. D. Brunsv. Marg. † Bernh. & Luneb.

Wilhel. † immat. 1369.  
 Elisab. † immat. 1353.

ERICVS IV. † 1411.  
 Vxor. Sophia f. Mag. Torquati D. Brunsv.