

Super.

de quo dicitur
in psalmo. Qui
iniquitatis
verbum dicit: quod
non est iniquitas
superbia. **S**
uperbia
corris. **S**
uperbia
corris. **S**
uperbia
corris. **S**

habitationis vestre. quoniam ego
dabo vobis. et servatis ob
latione dno in holocaustis.
aut victimas pacificas. et
solventes. vel sponte offerre
bestimie. et anima sollemne
nitante vestris. in vestris
doce in suavitatis dno. et in
bus sine deonibus offerre
vestris. immolaverunt
vestram. sacrificium simile de

Ausstellung der Ausbeut/

vom Uberschuß des alten löblichen Bergkwerchs/der Churf.
Sächsischen BergkStadt Freybergk in Weissen/ die Rechnung/oder
das Quartal Luckz/ Im Jahr/1622.

Auff nach vorzeichnete XXVI. Zechen.

Floren oder Gilden- groschen jeden zu 24. gr.	Als:	Machen gantze Reichs- Thaler zu 63. gr.
105. fl.	Hohebircke/ vnter 9. 10. Maß/ vor der Stadt.	40.
52 $\frac{1}{2}$. fl.	Hohebircke/ ober 7. 8. Maß/ sampt den Hermes ober 2. 3. Maß/ vor der Stadt.	20.
47 $\frac{1}{4}$. fl.	Hohebircke/ vnter 13. 14. Maß/ vor der Stadt.	18.
42. fl.	Hohebircke/ vnter 11. 12. Maß/ vor der Stadt.	16.
36 $\frac{3}{4}$. fl.	Daniel/ ober 6. 7. Maß/ vor der Stadt.	14.
26 $\frac{1}{4}$. fl.	Güte Gottes Stollen/ am Scharffenberge.	10.
26 $\frac{1}{4}$. fl.	S. Lorenz/ Sundgrub/ an der Halsbrücken.	10.
21. fl.	S. Lorenz/ ober nechste 2. Maß/ an der Halsbrücken.	8.
21. fl.	Segen Gottes sampt S. Jacob/ Sundgrube/ auffm Brande.	8.
21. fl.	Festenburgk/ Sundgrube/ vorm Kreuzthore	8.
18 $\frac{3}{4}$. fl.	Beracht Kind/ Sundgrube/ auffm Brande.	7.
18 $\frac{3}{4}$. fl.	Ober Silberschnur/ ober 9. 10. 11. 12. Maß/ auffm Brande.	7.
18 $\frac{3}{4}$. fl.	Berckherr Emanuel sampt der Hohebircke vnter 21. 22. Maß/ vor der Stadt.	7.
15 $\frac{3}{4}$. fl.	Hohebircke/ ober 2. vnd halbe 3. Maß/ vor der Stadt.	6.
15 $\frac{3}{4}$. fl.	Hohebircke/ ober 9. 10. 11. 12. Maß/ sampt den Hermes ober 4. 5. Maß/ vor der Stadt.	6.
13 $\frac{1}{8}$. fl.	Kröner/ vnter 3. 4. Maß/ vor der Stadt.	5.
13 $\frac{1}{8}$. fl.	Elende Seelen/ Sundgrube/ vor der Stadt.	5.
10 $\frac{1}{2}$. fl.	S. Donat/ ober 4. 5. Maß/ auffm Brande.	4.
10 $\frac{1}{2}$. fl.	Gnade Gottes/ Sundgrube/ zu Falckenbergk.	4.
7 $\frac{7}{8}$. fl.	Moritz/ Sundgrube/ auffm Brande.	3.
7 $\frac{7}{8}$. fl.	Himmelfron/ Sundgrube/ am Goldberge.	3.
7 $\frac{7}{8}$. fl.	Himmelfron/ Sundgrube/ zu S. Michael.	3.
5 $\frac{1}{4}$. fl.	Hohebircke/ vnter 7. 8. Maß/ vor der Stadt.	2.
5 $\frac{1}{4}$. fl.	S. Peter/ Sundgrube/ auffm Brande.	2.
5 $\frac{1}{4}$. fl.	Alter S. Andreas/ Sundgrube/ vor der Stadt.	2.
2 $\frac{5}{8}$. fl.	Kelbertantz/ Sundgrube/ auffm Brande.	1.

Summa 18396. flo.

Zu 24. Groschen.
Machen

7008. Gantze Reichsthaler/

Zu 63. Groschen.

Handwritten text at the top of the page, likely a title or header, which is mostly illegible due to fading and bleed-through.

Main body of handwritten text, organized into several columns. The text is extremely faded and difficult to decipher, but appears to be a list or index of entries.

Handwritten text at the bottom of the page, possibly a signature or a concluding note, also largely illegible.



ditus amalechites et diana
neis qui habitabat in ma
te. et pueriens eos ad pcom
dens: psmo
Factus est dms admo
pseri dicens. loquere
ad filios isti: et dices ad eos.
Cum uideritis fieri signa

lingulos et arietes. erit sa
crificiu simile duabz decima
tu. que conseruabit obedi
ae patris tui: et unu au
libamentu terre patris
tui. sicut in filiis
modum su. sicut dms.
Cum uideris et tuis: sic
tis holocaustu aut hostia

abem
dignit
omni uobis: sicut a me
et in uobis et in uobis

quar in parte huius
ad hanc partem et in
et in hanc partem

120

A Zsteilung der Flussbeut/

vom Uberschuss des alten löblichen Bergkwerchs/der Churf.
Sächsischen Berckstadt Freyberck in Weissen/ die Rechnung/oder

Fluss na

- Floren oder Gilden-
groschen jeden zu 24. gr.
- 105. fl. Hohebircke/
 - 52½. fl. Hohebircke
 - 47¼. fl. Hohebircke
 - 42. fl. Hohebircke
 - 36¾. fl. Daniel/ ob
 - 26¼. fl. Güte Got
 - 26¼. fl. S. Lorentz
 - 21. fl. S. Lorentz
 - 21. fl. Segen Go
 - 21. fl. Festenburg
 - 18. fl. Beracht K
 - 18. fl. Ober Sil
 - 18. fl. Berckherr
 - 15¼. fl. Hohebircke
 - 15¼. fl. Hohebircke
 - 13½. fl. Kröner / v
 - 13½. fl. Elende S
 - 10. fl. S. Dono
 - 10. fl. Gnade G
 - 7. fl. Moritz /
 - 7. fl. Himmelkr
 - 7. fl. Himmelkr
 - 5¼. fl. Hohebircke
 - 5¼. fl. S. Peter/
 - 5¼. fl. Alter S. S
 - 2. fl. Kelbertant

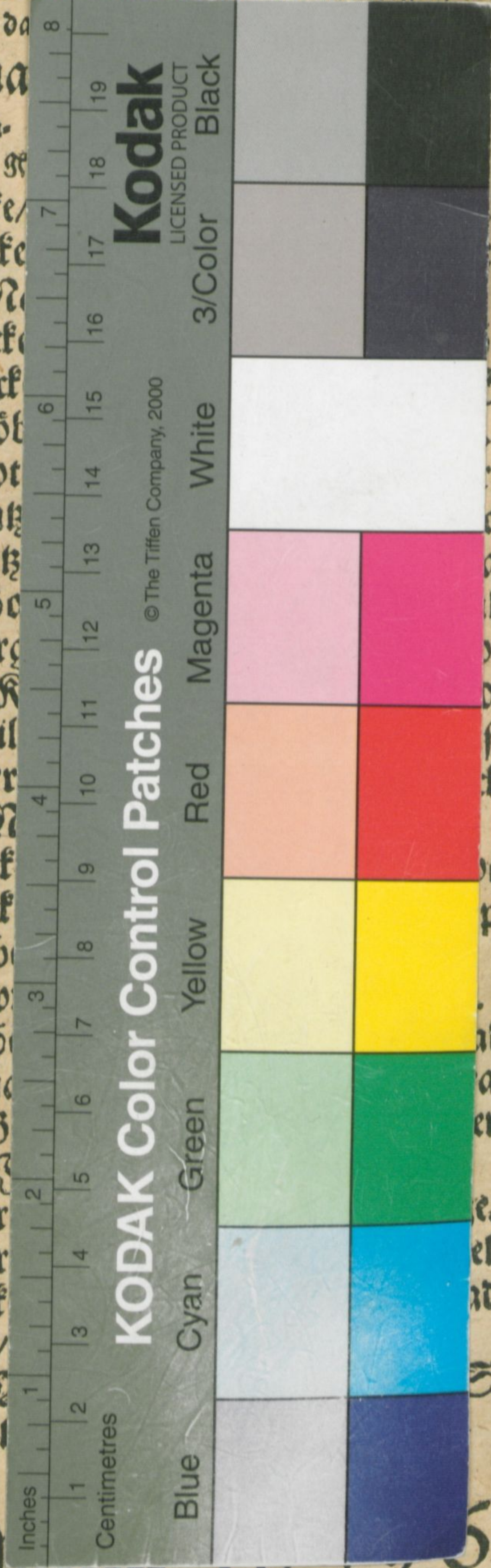

Zeichen.

- Machen ganze Reichs-
Thaler zu 63. gr.
- dt. 40.
 - ermes ober 2. 3. 20.
 - stadt. 18.
 - stadt. 16.
 - ge. 14.
 - cken. 10.
 - cken. 10.
 - alsbrücken. 8.
 - be/auffm Brand. 8.
 - ore 8.
 - de. 7.
 - ß/auffm Brande. 7.
 - ke vnter 21. 22. 7.
 - vor der Stadt. 6.
 - pt den Hermes 6.
 - 6.
 - 5.
 - 5.
 - ande. 4.
 - ergk. 4.
 - 3.
 - 3.
 - 3.
 - el. 3.
 - adt. 2.
 - 2.
 - 2.
 - Stadt. 2.
 - 1.

Summa 7008. flo.
Zu 24. Groschen.
Machen
7008. Ganze Reichsthaler/
Zu 63. Groschen.