



# Aussteilung

der Ausbeut / vom Ueber-  
schuß des alten / löblichen Bergwercks / der  
Churfürstlichen Sächsischen Bergstadt Freybergk  
in Meissen / die Rechnung oder das Quartal  
Lucia / Anno 1633.

Als  
Zacat.

Ob wol dieses Quartal keine Ausbeut gege-  
ben werden können / so ist doch solches nicht dem lieben  
Bergwerke / sondern vielmehr dem beharrlichen Kriegs-  
wesen / vnd daß wegen mangel der Leute / kein Kohl anzu-  
bringen / auch anderen eingefallenen Verhinde-  
rungen zuzumessen.



Bedruckt zu Freybergk / bey Georg Beuthern.

Ursprung

der Wissenschaften

in der Stadt Halle

am 1. März 1709

Die

Wissenschaften

Die hiesige Universität Halle ist eine der ältesten in Deutschland. Sie wurde im Jahr 1694 gegründet und hat seitdem eine reiche Geschichte. Die Universität hat sich in den letzten Jahrhunderten zu einer der größten und bedeutendsten in Europa entwickelt. Sie hat viele hervorragende Wissenschaftler hervorgebracht, die die Welt der Wissenschaften bereichert haben. Die Universität ist heute ein Zentrum der Forschung und des Studiums in den verschiedensten Disziplinen. Sie bietet eine hervorragende Ausbildung und fördert die wissenschaftliche Arbeit der Studierenden. Die Universität ist ein wichtiger Bestandteil der kulturellen Landschaft Halle und ein Stolz der Stadt.



Verordnen

ditte amalethites et diana  
reus qui habitabat in ma  
be et puerum meo aducom  
adens: p[er] meo est aducom  
F. . . . .  
p[er] meo est omne aducom  
p[er] meo dicens. loquere  
ad filios istos: et dices ad eos.  
Cum meo p[er] meo fuerit p[er] meo

linguillas et ardetes. erit sa  
orbati simile duab[us] deona  
tu. que con sine si sit obeter  
de partu h[uius] et unu[m] au  
libamentu[m] terne partu  
si. s[er]m[en] meo. s[er]m[en] meo.  
modum in s[er]m[en] meo dno.  
Cum meo uero de h[uius] s[er]m[en] meo  
tis holocaustu[m] aut hostia



**S**chutz des  
der  
Schutz des  
Churfürst  
in

Ob wol d  
ben werden  
Bergwerke  
wesen/und  
bringen

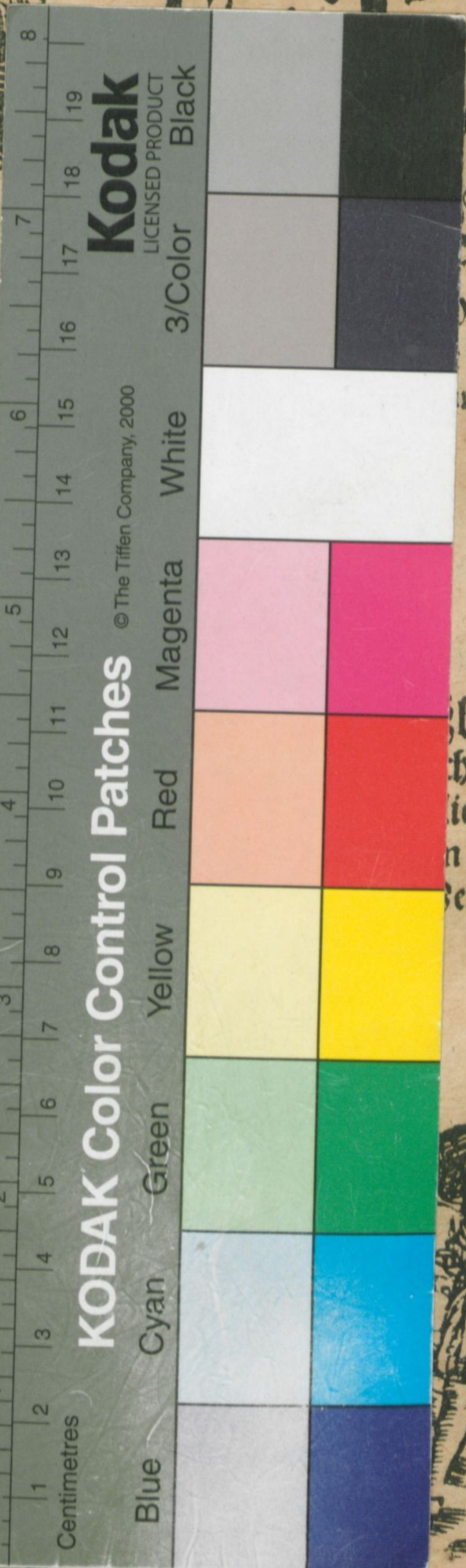

ing  
ber-  
bercks/ der  
Freiberg  
tal

beut gege  
ht dem lieben  
ichen Kriegs  
n Kohl anzu  
erhinde



Bedruckt zu Freybergk/ bey Georg Beuthern.

