

liber.

de cunctis diebus locutus
est dominus ad Moysen
in monte Sinai. Qui
dixit ad Moysen. Qui
locutus est dominus ad
Moysen in monte Sinai.
Et dixit dominus ad
Moysen. Qui locutus
est dominus ad Moysen
in monte Sinai.

habitationis ure. quoniam ego
dabo vobis. et servatis ob
latione domino in holocaustum.
aut victimam pacificam. aut
solventes. vel sponte offerre
bestimie. et anima sollemne
nitiatis. uris. aut venitis
dozem suavitatis. dominus. et tu
hinc sine venitis. offerre
meis. immolaverunt
uriam. sacrificium simile de

omniumque vniuersis



Aufsteilung

der Ausbeut/vom Ober-
schuß des alten / löblichen Bergwercks / der
Churfürstlichen Sächsischen Bergstadt Freybergk
in Meissen / die Rechnung oder das Quartal
Reminiscere Anno 1644.

Auff nachverzeichnete III. Zechen.

- 40. fl. Hohebircke Ober 9 10 Maß / sampt dem Hermes
ober 4.5. Maß / vor der Stad.
- 30. fl. Hohebircke ober 11. 12. Maß / sampt den Hermes
ober 6.7. Maß / vor der Stad.
- 8. fl. Güte Gottes Stolln am Scharffenberge.

Summa 2496. fl.



Gedruckt zu Freybergk bey Georg Beuthern.

Die Kunst

der Kunst

in der Kunst der Kunst
in der Kunst der Kunst
in der Kunst der Kunst
in der Kunst der Kunst
in der Kunst der Kunst
in der Kunst der Kunst
in der Kunst der Kunst
in der Kunst der Kunst
in der Kunst der Kunst
in der Kunst der Kunst

Die Kunst



Die Kunst der Kunst



ditte amalethites et diana
reus qui habitabat in mo
te et punctionis eos aducom
dens: psm

AV

Dicitur est dms admo
pseri dicens. loquere
ad filios ist: et dices ad eos.

Quia dicitur in scriptura

lingulas et arietes. erit sa
cribau simile duab. deoma
tu. que con sine in sic oleo ter
de partu hui: et unu au
libamentu terre partu
sa. Item in fine

modum su. iustas dno.

Quia dicitur in scriptura

ris holocaustu aut hostia

A

der Au

schuß des alt
Churfürstlich
in Me

Auff na

40. fl. Hohebirc
ober 4.

30. fl. Hohebirc
ober 6.

8. fl. Güte Got

Su

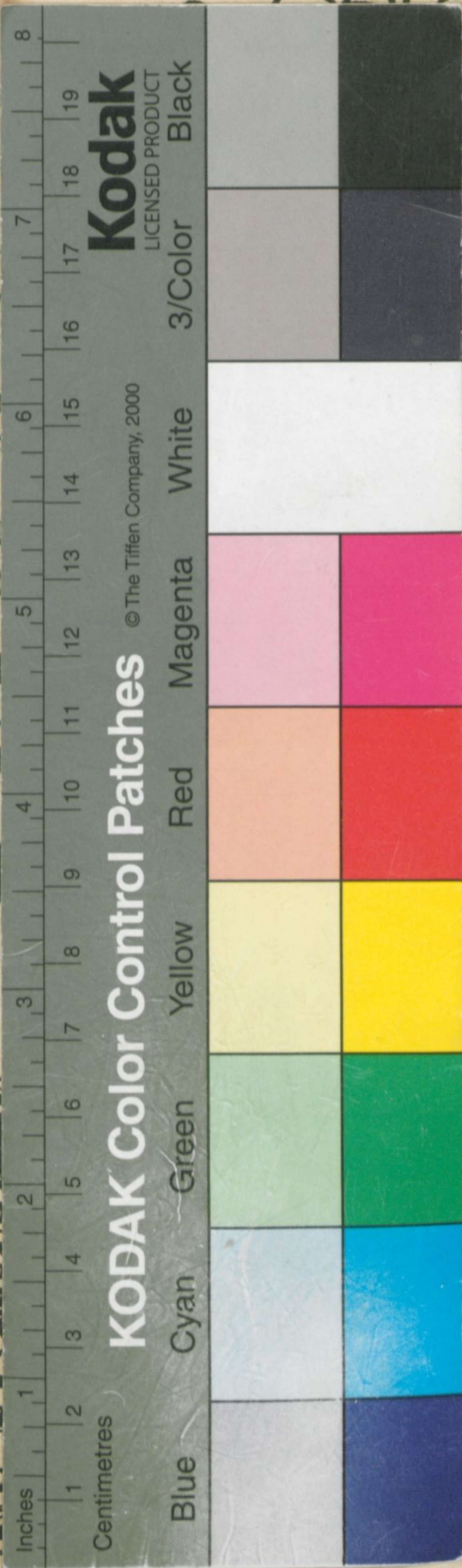

ig

ber

cks/ der
renbergk

en.

m Hermes

n Hermes

se.

D.



Bedruckt zu Freybergk bey Georg Beuthern.

