



# Aufsteilung

der Ausbeut/vom Über-  
schuß des alten / löblichen Bergwercks / der  
Churfürstlichen Sächsischen Bergstadt Freybergk  
in Meissen / die Rechnung oder das Quartal  
Reminiscere Anno 1646.

Auff nachverzeichnete III. Zechen.

58. fl. Hohebreite Ober 9. 10. Maß / sampt dem Hermes  
ober 4. 5. Maß / vor der Stad.

10. fl. Hohebreite ober 11. 12. Maß / sampt dem Hermes  
ober 6. 7. Maß / vor der Stad.

8. fl. Güte Gottes Stolln am Scharffenberge.

Summa 2432. fl.



Gedruckt zu Freybergk bey Georg Zeuthern.

Handwritten text in a large, decorative Gothic script, likely a title or heading.

Several lines of handwritten text in a smaller Gothic script, possibly a list or a detailed entry.

Summa 242. 10.



Handwritten text located below the illustration, likely a caption or a reference.



ditus amaledites et diana  
neis qui habitabat in ma  
te. et pueriens mos aducom  
dens: pmo . . . . .  
**F**ortis est omne admo  
pser: dicens. loquere  
ad filios ist: et dices ad eos.  
Cum in terra fuerit terra

linguulas et arietes. erit sa  
crificiu simile du. u. decima  
tu. que conser in sic obor  
de partu hui: et unu au  
libamentu terre partu  
su. Item in sic. . . . .  
modum su. . . . .  
Cum in uero de hui: sic  
tis holocaustu aut hostia

**A**

der

schuß des  
Churfürst  
in

Auff  
58. fl. Hohel  
ob  
10. fl. Hobe  
öb  
8. fl. Güte



**S**

**ng**

ber-

bercks/ der  
t Freybergk  
artal

Rechen.  
t dem Hermes  
t dem Hermes  
berge.

fl.

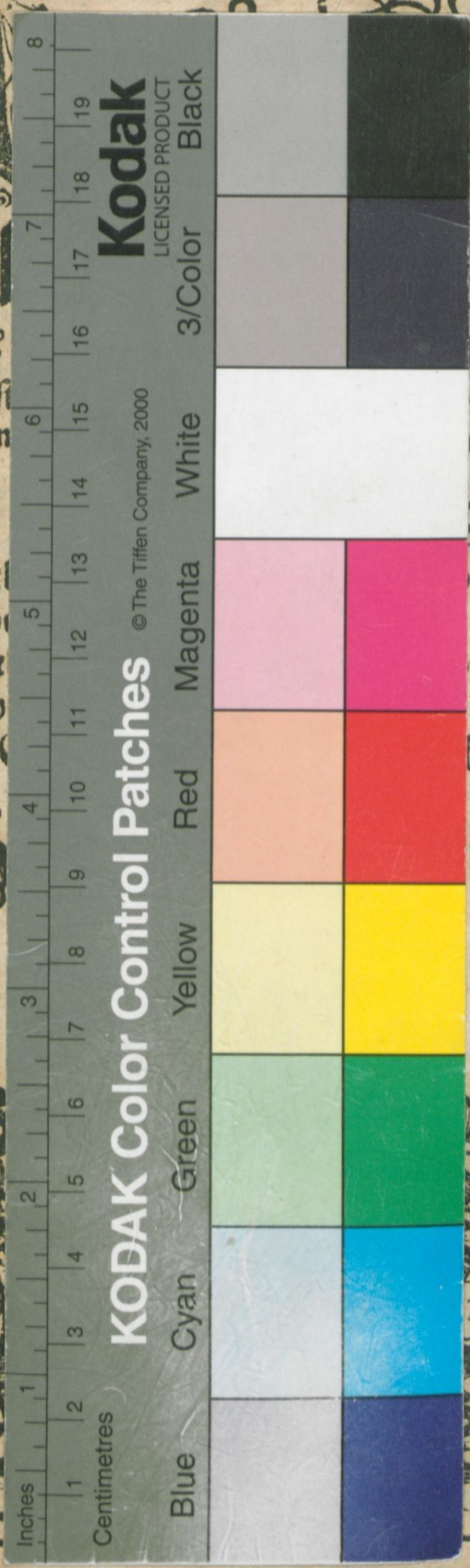

Bedruckt zu Freybergk bey Georg Beuthern.

