





# Aufteilung

der Ausbeut/vom Ober-

schuß des alten / löblichen Bergwercks / der

Churfürstlichen Sächsischen Bergstadt Freybergk

in Meissen / die Rechnung oder das Quartal

Reminiscere Anno 1653.

Auff nachverzeichnete VII. Zechen.

60. fl. Hohebircke Ober 9. 10. Maß / sampt dem Hermes  
ober 4. 5. Maß / vor der Stadt.

40. fl. Hohebircke Ober 11. 12. Maß / sampt dem Hermes  
Ober 6. 7. Maß / vor der Stadt.

16. fl. Güte Gottes Stolln zum Scharffenberge.

16. fl. Ober Silber Schnur Ober 13. 14. Maß / hinter  
Erbisdorff.

12. fl. Hohebircke Ober 6. 7. 8. Maß / sampt dem Hermes  
Ober 2. 3. Maß / vor der Stadt.

10. fl. König David Stolln zum Scharffenbergk.

8. fl. Elende Seelen Fundgrube.

Summa 5184. flo.



Bedruckt zu Freybergk bey Georg Beuthern.



*[Faint, mirrored text, likely bleed-through from the reverse side of the page]*

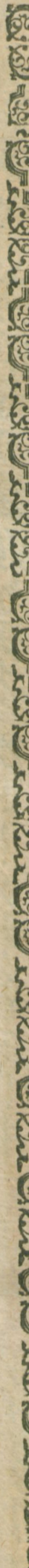



ditte amalethites et diana  
reus qui habitabat in mo  
te et pueri omnes aducom  
dens: p[er] se est d[omi]n[u]s  
... . **IV** . . . . **Q** . . . .  
**D**icitur est d[omi]n[u]s admo  
p[er] se dicens. Loquetur  
ad filios isrl: et dices ad eos.  
Cum dicitur fili fieri in terra

lingulas et arietes. erit sa  
criboru[m] simile duab[us] decima  
ti. que conseruata sunt ter  
re partib[us] h[is]i: et unu[m] au  
liamenu[m] terre partib[us]  
... . **Q** . . . . **Q** . . . .  
modum su[m]m[us] d[omi]n[u]s.  
**Q** . . . . **Q** . . . .  
tis holocaustu[m] aut hostia



# Ausstellung

der ... über-

schuß des ... obercks/ der  
Churfürst ... t Freybergk  
in ... arthal

Auff ... Bechen.  
60. fl. Hohel ... t dem Hermes  
obe ...

40. fl. Hohel ... t dem Hermes  
Ober ...

16. fl. Güte ... nberge.  
16. fl. Ober ... Maß / hinter

12. fl. Hohel ... t dem Hermes  
Ober 2 ...

10. fl. König ... senbergk.  
8. fl. Elend ...

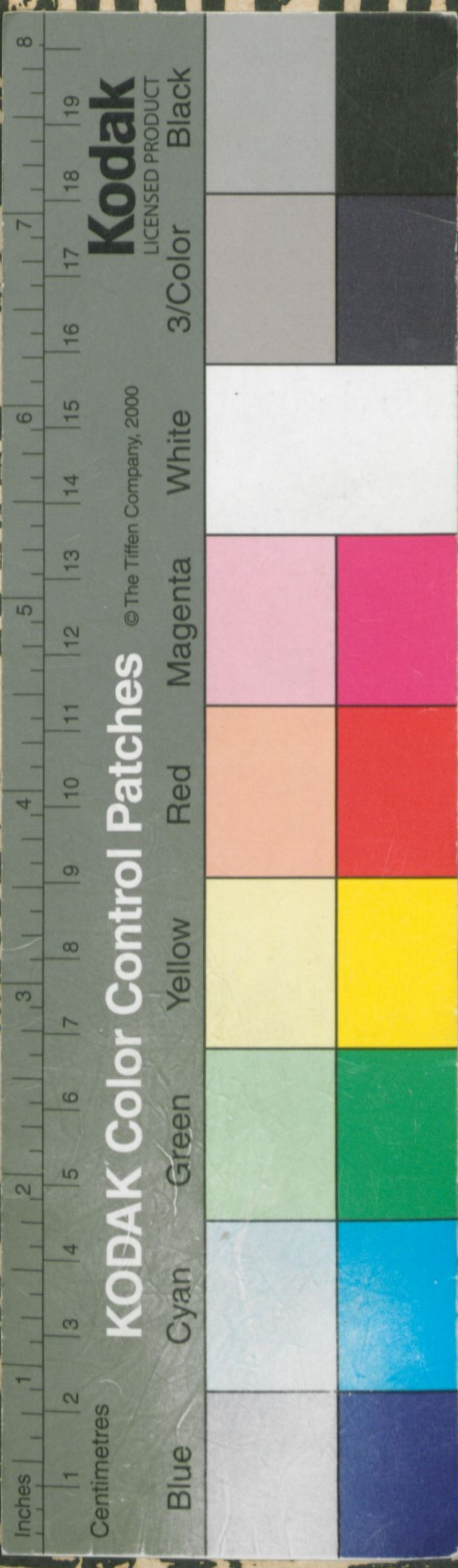

Bedruckt zu Freybergk bey Georg Beuthern.