

Aufsteilung

der Ausbeut/vom Überschuß
des alten / löblichen Bergwercks / der
Churfürstlichen Sächsischen Bergstadt Freyberg
in Meissen / die Rechnung oder das Obertal
Reminiscere, Anno 1664.

Auff nachverzeichnete IV. Zechen.

- 40. fl. Hohebircke Ober 9. 10. Maß / sampt dem Hermes
Ober 4. 5. Maß / vor der Stadt.
- 14. fl. Elende Seelen Sundgrube.
- 10. fl. Ober Silberschnur Ober 13. 14. Maß / sampt dem
Hauß Sachsen Sundgrube / Ober- und Unter nechste
Maß.
- 10. fl. Hauß Sachsen Unter 2. 3. 4. 5. 6. Maß / hinter Er-
bisdorff.

Summa 2368. fl.



Gedruckt zu Freyberg bey Georg Beuthern.

Die Kunst

der Kunst

der Kunst

in der Kunst

der Kunst

der Kunst

der Kunst

der Kunst

der Kunst

der Kunst



der Kunst

ditis amalethites et diana
reus qui habitabat in ma
be et pueri eius eos aducom
adens: p[er] se est aducom
... . **IV** **Q**
Factus est d[omi]n[us] admo
p[er] se dicens. Loquere
ad filios isrl: et dices ad eos.
Cum in e[st]is in terra

lingulas et arcus. erit sa
crificiu[m] simile duab[us] decima
ti. que con[sum]et in sacro
de partib[us] h[er]em: et unu[m] au
thamentu[m] terne partib[us]
... . **Q** **Q**
modum suavitatis d[omi]n[us].
Cum in d[omi]no d[omi]n[us] fuerit
tis holocaustu[m] aut hostia

Der
schuß des a
Churfürstli
in d

Auffr
40. fl. Hoheb
Ober 4. s
14. fl. Elende
10. fl. Ober
Haus
Maß.
10. fl. Haus
bisdorff

chen.
dem Hermes
/ sampt dem
Inter nechste
ß/ hinter Er-
fl.



ing

über-
ercks/ der
Frenbergf

chen.
dem Hermes
/ sampt dem
Inter nechste
ß/ hinter Er-
fl.

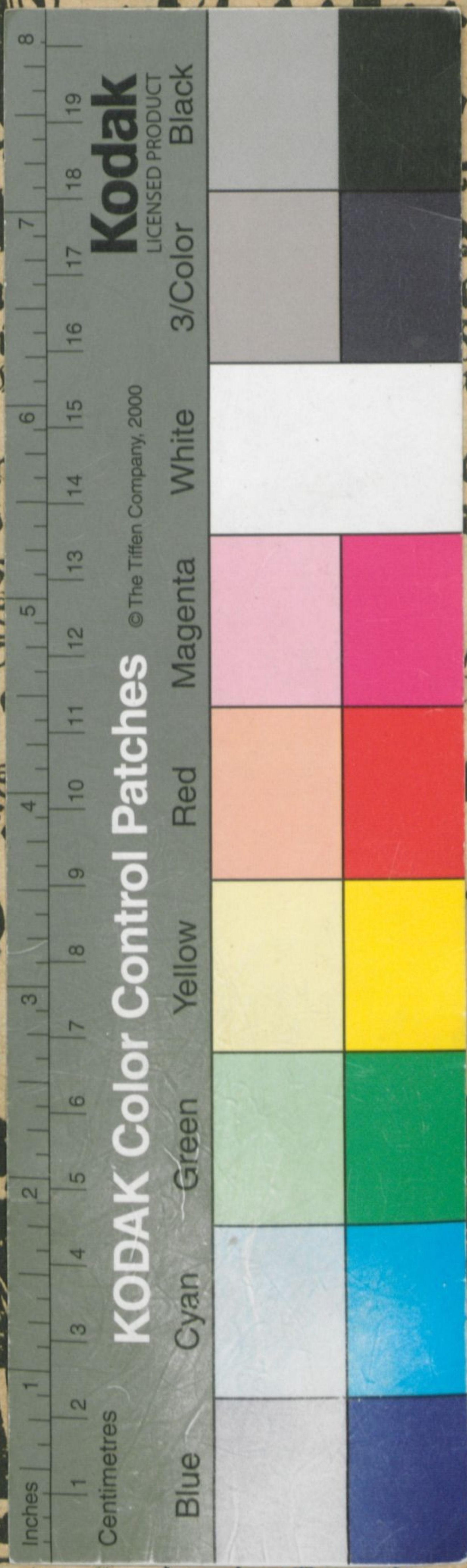

Gedruckt zu Frenberg bey Georg Beuthern.

