

Austeilung

der Ausbeut / vom Über-
schuß des alten / löblichen Bergwerks / der
Churfürstlichen Sächsischen Bergstadt Freybergk
in Meissen / die Rechnung oder das Quartal
Luzia / Im Jahr 1625.

Auff nachvorzeichnete IV. Zechen.

- 34. fl. Hohebirecke / über 9. 10. 11. 12. Maß / sampt den
Hermes über 4. 5. Maß / vor der Stadt.
- 15. fl. Hohebirecke / vnter 13. 14. Maß / vor der Stadt.
- 12. fl. Güte Gottes Stolln / am Scharffenberge.
- 8. fl. Hohebirecke / über 7. 8. Maß / sampt den Hermes /
über 2. 3. Maß / vor der Stadt.

Summa 2208. flo.



Gedruckt zu Freybergk / bey Georg Hoffman.

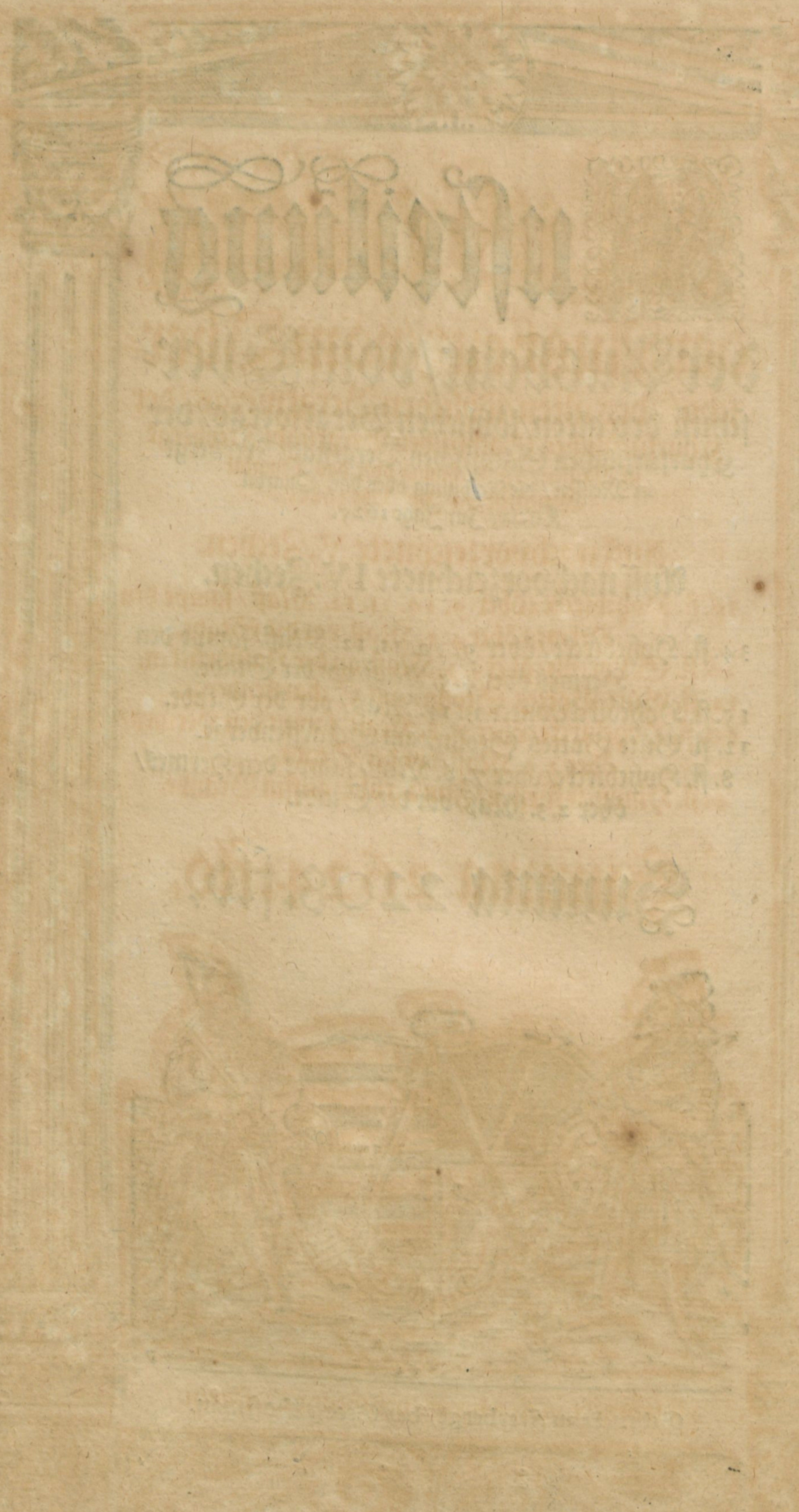

ditus amalechites et diana
neis qui habitabat in ma
te. et pueriens eos aducom
dens: p[er]f[ec]to . . .
F . . .
ocatus est d[omi]n[us] admo
p[er]f[ec]to dicens. loquere
ad filios isrl: et dices ad eos.
Cum in e[st] p[er]f[ec]to . . .

lingulos et arietes. erit sa
crificiu[m] simile du. . .
tu. que con[tra] fac[er]e in sacra
de partib[us] t[er]re: et unu[m] au
libamentu[m] terre partib[us]
su. . .
modum su. . .
Cum in e[st] p[er]f[ec]to . . .
tis holocaustu[m] aut hostia



Schutz der
 Schurfürst
 in
 Auf
 34. fl. Hoh
 15. fl. Hoho
 12. fl. Güte
 8. fl. Hoho

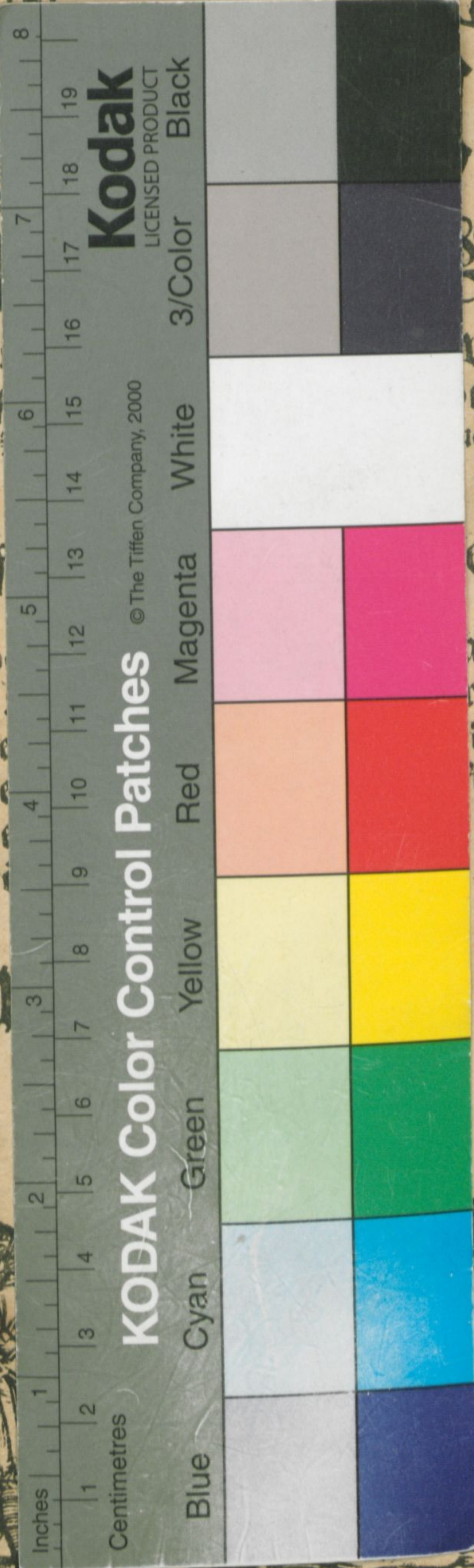

ng
 über-
 vergs/der
 t Freybergk
 artal
 echen.
 as/sampt den
 Stadt.
 der Stadt.
 enberge.
 den Hermes/



Gedruckt zu Freybergk/ bey Georg Doffman.

