

Austeilung

der Ausbeut/vom Ueber-
schuß des alten/löblichen Bergkwerchs/ der
Churfürstlichen Sächsischen Bergkstadt Freybergk
in Meissen/ die Rechnung oder das Quartal
Lucia/ Im 1626. Jahr.

Auff nach vorzeichnete VI. Zechen.

- 36. fl. Hohebircke/ über 9. 10. 11. 12. Maß/ sampt den
Hermes über 4. 5. Maß/ vor der Stadt.
- 13. fl. Güte Gottes Stolln/ am Scharffenberge.
- 12. fl. Hohebircke/ über 7. 8. Maß/ sampt den Hermes/
über 2. 3. Maß/ vor der Stadt.
- 8. fl. Segen Gottes/ Herzog Augustus/ Sundgrube/
vor der Stadt.
- 5. fl. S. Lorenz/ über nechste 2. Maß/ an der Halsbrücken.
- 2. fl. Weiße Taube/ über 3. 4. Maß/ auffm Brand.

Summa 2432. flo.



Bedruckt zu Freybergk/ bey Georg Hoffman.

ditus amalechites et diana
neis qui habitabat in ma
te et pueriens eos aducom
dens: p[er] ip[s]o[m] est

AV

Q

Dicitur est omne admo
p[er] se dicens. loquere
ad filios istos: et dices ad eos.

Cum uero ueni fuerit t[er]ra

linguulos et arietes. erit sa
crificium simile duobus decima
t[er]ti. que conseruetur oblatio
de partibus t[er]ri: et unum au
libamentum terre partibus
sex. Item in filiis t[er]ri
modum in iustitia dicitur.

Cum uero uero de t[er]ribus fuit
t[er]ris holocaustum aut hostiam



Aufteilung

der Au
schuß des
Churfürst
in W

Sber=
ergs/der
Freyberg
rial

Auffn
36. fl. Hohebi
13. fl. Güte
12. fl. Hohebi
8. fl. Segen
5. fl. S. Lore
2. fl. Weisse

chen.
/ sampt den
Stadt.
berge.
den Hermes/
Sundgrube/
Dalsbrücken,
Brand.
flo.

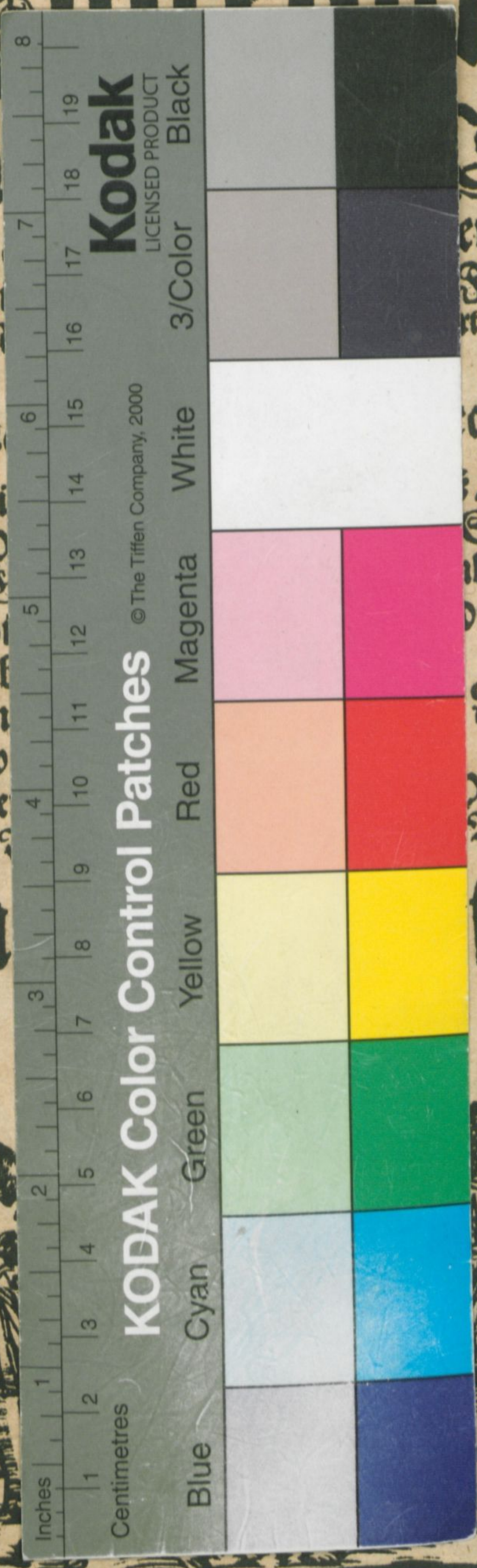

Bedruckt zu Freybergk/bey Georg Hoffman.

