

Aufteilung

der Auszbeut/vom Ober-

schuß des alten löblichen Bergwercks / der

Churfürstlichen Sächsischen Bergstadt Freyberg

in Meissen / die Rechnung oder das Obertal

Crucis, Anno 1667.

Auff nachverzeichnete Zeche.

40. fl. Hohebircke Ober 9. 10. Maß/ sampt dem Hermes

Ober 4. 5. Maß/

10. fl. Elende Seele / Sundgrube vor der Stadt.

Summa 1600. fl.



Gedruckt zu Freyberg bey Georg Beuthern.

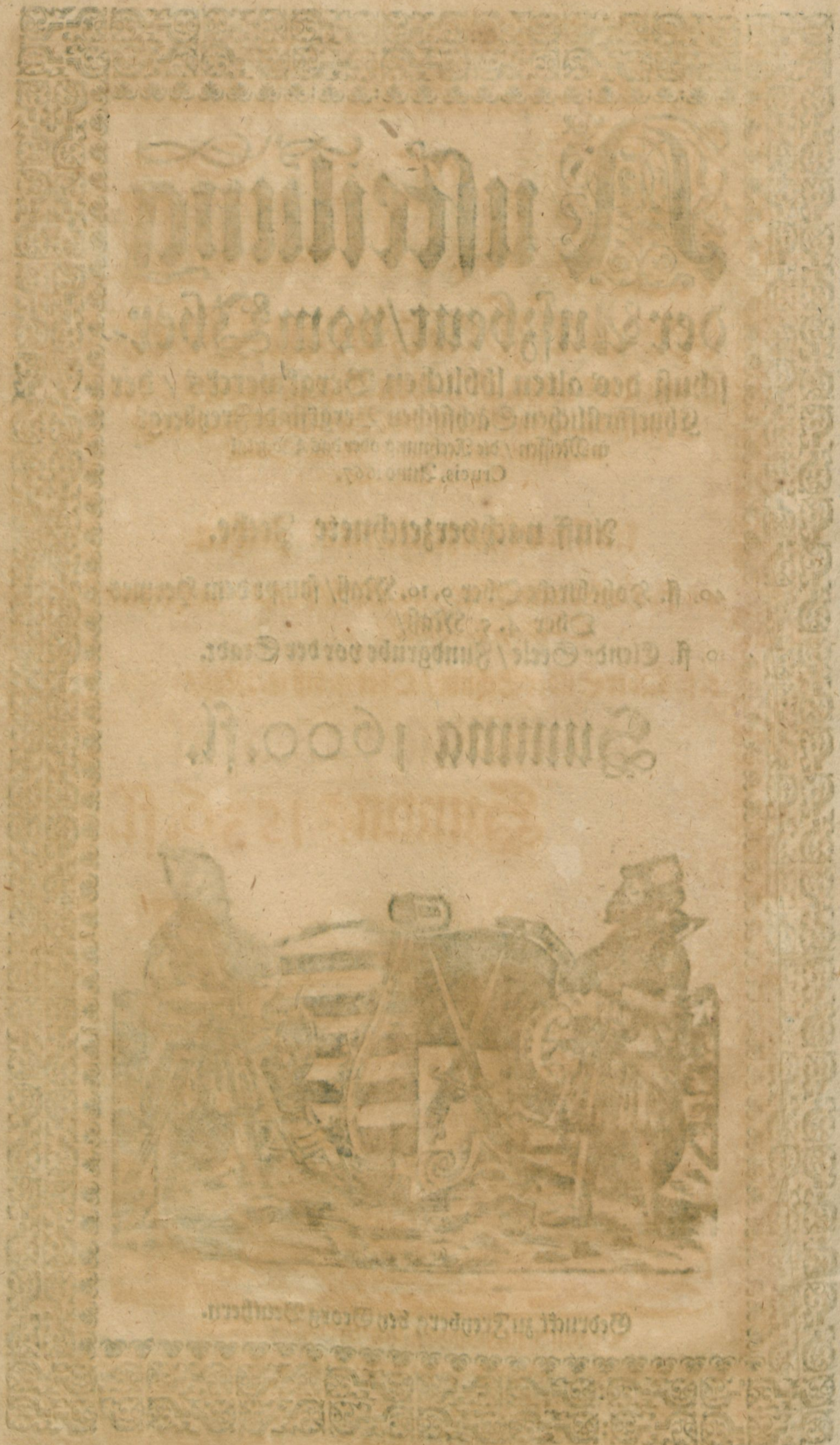

Die Universität

zu Halle
in der Provinz Sachsen
am 10. März 1800

Die Universität
zu Halle
am 10. März 1800

Summa 1000



Gebrüder in Leipzig bei Georg Meißner



ditte amalethites et diana
reus qui habitabat in mo
te et punctionis me aducom
dens: p[er]f[ect]o
Factus est d[omi]n[us] admo
p[er]f[ect]o dicens. Loquet
ad filios isrl: et dices ad eos.
Cum in e[st] p[er]f[ect]o p[er]f[ect]o

lingulas et arbetes. erit sa
cribañ simile duab[us] decima
ti. que con[tra] sine in sic aliter
de partib[us] h[uius]m[od]i: et unu[m] ad
libamentu[m] terne partib[us]
et semina sicut
modum su[m]m[us] d[omi]n[us].
Cum in e[st] p[er]f[ect]o p[er]f[ect]o
tis holocaustu[m] aut hostia

A

der Au
schuß des al
Schurfürstlich
in Me

Auff
40. fl. Hohebir
Ob
10. fl. Elende

Su



Bedruckt durch die Buchdruckerei...

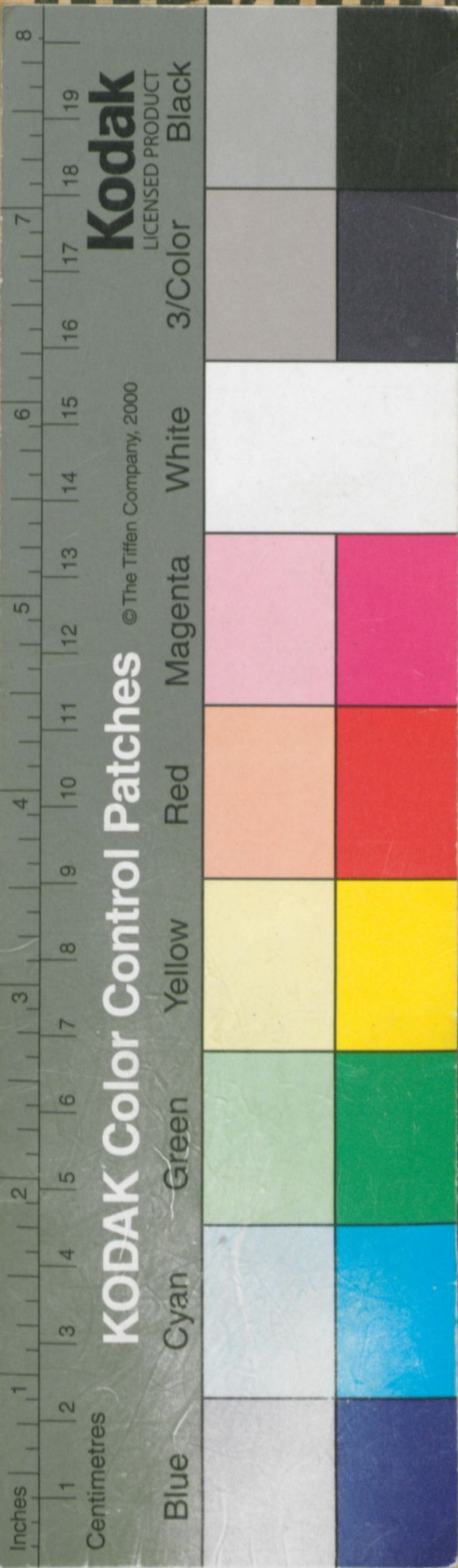

Teilung

Sber.
cks / der
renbergf

e.
m Hermes

dt.
fl.

