

Austeilung

der Auszbeut/vom Ober-

schuß des alten löblichen Bergwercks / der

Churfürstlichen Sächsischen Bergstadt Freybergk

in Meissen / die Rechnung oder das Qvartal

Lucia, Anno 1667.

Auff nachverzeichnete II. Zechen.

40. fl. Hohebircke Ober 9. 10. Maß/ sampt dem Hermes
Ober 4. 5. Maß/

8. fl. Ober Silber Schnur/ Ober 13. bis 18. Maß/

Summa 1536. fl.



Gedruckt zu Freyberg bey Georg Beuthern.

Ursprung

der menschlichen Sprache
nach den ältesten Spracharten
in der Natur und in der
Kunst der Menschen

von Johann Christoph Adelung

Leipzig, bey C. G. Neumann, Neuberger Buchhandlung
in der Hauptstadt

1781

Summa 1230 fl.



Verkauft in Leipzig bey C. G. Neumann



ditte amalethites et diana
reus qui habitabat in ma
te et p[ro]p[ri]etatis eos ad[er]com
dens: p[ro]p[ri]etatis est ad[er]com

IV.

Factus est d[omi]n[us] ad[er]mo
p[ro]p[ri]etatis d[omi]n[us]. Loquetur
ad filios isrl: et dicit ad eos.

Quia dicitur in scripturis

lingulas et arbetes. erit sa
orbati simile duab[us] decima
tu. que con[tra] sine in sic aliter
de partibus h[uius]m[od]i: et unum ad
libamentu[m] terne partibus
et semina sicut in scripturis.

modum suavitatis d[omi]n[us].

Quia dicitur in scripturis

ris holocaustu[m] aut hostia



A
der zu
schuß des al
Ghurfürstlic
in M

Auff n
40. fl. Hohebir
Ob
8. fl. Ober Sill

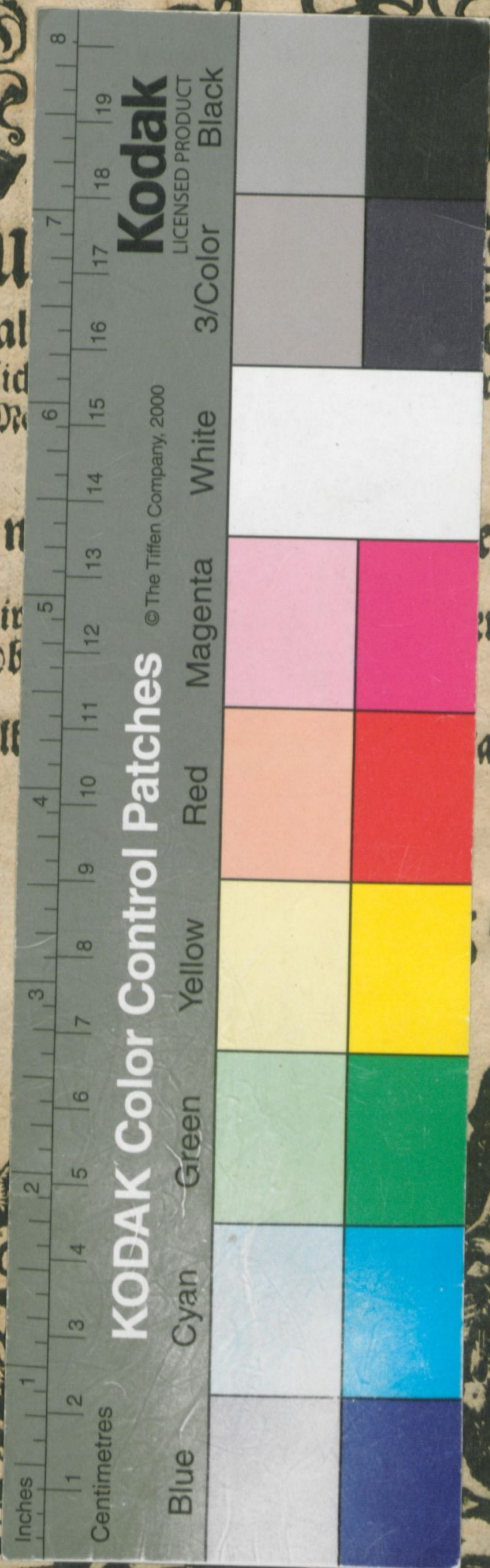

ig
sber-
cks / der
renberg
en.
em Hermes
ab/
6. fl.



Gedruckt zu Freyberg bey Georg Beuthern.

