

Aufsteilung

der Auszbeut/vom Zber-
schuß des alten löblichen Bergwercks / der
Churfürstlichen Sächsischen Bergstadt Freyberg
in Meissen / die Rechnung oder das Obertal
Crucis, Anno 1670.

Auff nachverzeichnete III. Zechen.

- 60. fl. Hohebircke Ober 9. 10te Maß / sambt den Hermes
Ober 4. 5te Maß.
- 12. fl. Himmels-Fürsten Fundgrube / uffn St. Donather
Spathe.
- 12. fl. Tzscherper unter nechste 2. Maß / Hohebircke Ober 13.
14te Maß / sambt den Hermes Ober 8. 9te Maß.

Summa 2688. fl.



Bedruckt zu Freyberg bey Georg Beuthern.

Die Kunst der

der Kunst der
die Kunst der
die Kunst der

die Kunst der
die Kunst der
die Kunst der
die Kunst der

die Kunst der



die Kunst der

Die Kunst der

der Kunst der
schuß der
Schuß der

Auf

40. fl. Hoch

8. fl. Himm

12. fl. Tisch
14te



Ged



ditte amalethites et diana
reus qui habitabat in mo
te et p[ro]m[er]is eos ad[er]om
dens: p[ro]p[ter] q[uo]d est
... .
Factus est d[omi]n[u]s admo
p[ro]p[ter] d[omi]n[u]m. Loquetur
ad filios isrl: et dicit ad eos.
Cum me v[er]si fuerit in terra

lingulas et ar[er]etes. erit sa
crificiu[m] simile duab[us] deo ma
ti. que con[si]net in sic ab[er]ter
de partib[us] h[er]em: et unu[m] ad
libam[en]tu[m] ter[re] p[ar]tis
s[er]u[er]u[m] m[er]u[m] s[er]u[er]u[m] s[er]u[er]u[m]
mod[er]u[m] in s[er]u[er]u[m] d[omi]n[u]m.
Cum me v[er]to de h[er]em: s[er]u[er]u[m]
tis holocaustu[m] aut hostia



A

der Au
schuß des al
Churfürstlic
in Ma

Auff na

60. fl. Hohebirc
Ob

12. fl. Himmels
Sp

12. fl. Tzscheppe
14te Ma

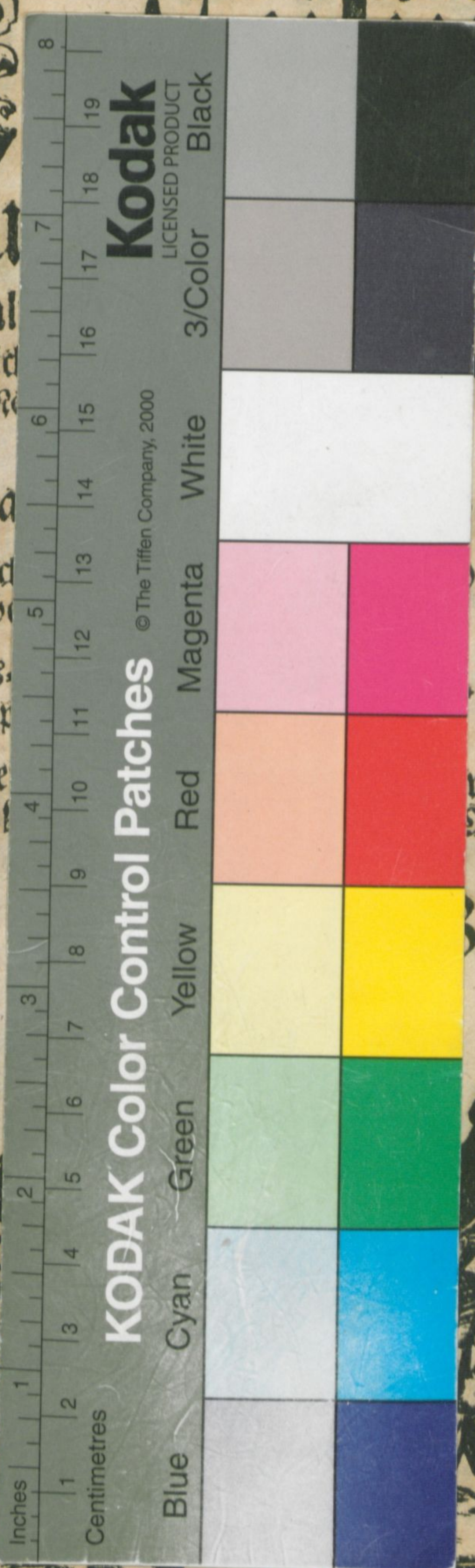

ig

ber-

cks / der
renbergk

en.

en Hermes

Donather

rcke Ober 13.
Maß.

8. fl.



Bedruckt zu Freyberg bey Georg Beuthern.

