

A. 101, 7.

X 200 5194



JEHOVA OPTIMO MAXIMO

*Supremo Scholarum Moderatore & Con-
servatore clementer annuente!*

LECTIONUM ATQVE EXERCI-
TATIONUM SCHOLÆ FREIBERGEN-
sis, consuetâ cum Methodo

DESIGNATIO.

Jussu & Autoritate plurimum venerandorum
Dnn. Inspectorum,

Mense Augusto

A. C.

cl. Ioc. LII

publicata.

Typis Georgii Beutheri.

*



Cic. 3 de Divin.

Nullum munus Reipubl. afferre majus meliusve
possumus; quam si doceamus atq; juventutem
erudiamus, iis presertim moribus atq; tempo-
ribus, quibus ita prolapsa est, ut omnium opibus refre-
nanda atq; coercenda sit.

Erasm. farrag. Epist. ad Johannem
Sapidum.

Si ethnicis quoq; semper praeclarum magnificumq;
fuit, de Republ. bene mereri, dicam audacter, ne-
mo melius de ea meretur, quam rudis pueritiae forma-
tor, modo doctus & integer.

Plutarch, in Moral.

UT non satis est Soli bonitas, nisi accedat & cultor
idoneus & semina: Ita non sufficit ingenii feli-
citas, nisi accedat Doctor & institutor egregius &
praecepta idonea.



J. N. J.

I. N. J.

Lectiones Hiemales

CL. I.

CL. II.

7 N. Testamentum Graecum, cum analysi Grammat.
juxta methodum Wellerianam

Conr.

8 Compendium Theol. D. Hutteri cum observatio-
nibus notatu dignis.

Recf.

1 Praelectio Virgilii cum annotationibus Philologi-
cis & Phrasologia.

Conr.

2 Declaratio Horatii methodo eadem.

Recf.

3 7 Manuale Logicum Dni D. Scharffii una cum
Definitionibus Graecis ex Ablegminibus Dn. D.
Molleri, monstrato post recitationem Praecep-
torum usu plura per Exempla

Conr.

8 Orationes Isocratis, Terent. Comaed. cum
cum Syntaxi Pos- Expositione &
selii. Recf. Phrascol.

Tert.

1 & 2 Exercitia Styli
Graco-Latinitam Eadem Exercitia.
in prosa quavis
vorsa. Recf.

Conr.

4 7 Cornelius Nepos cum Phrasologia

Conr.

8 Rhetorica M. Schwanengelii cum analysi Ora-
tionis Ciceron. Logico-Rhetor. Philolog.

Recf.

1 Officia Ciceronis explicat

Conr.

2 Analysin Bibliorum Hebr. Grammat. cum Ho-
rologio Schikardi proponit

Recf.

4 7 Lectionem Logicam ut die 3 repetit
Praecepta Grammatic.

Conr.

8 Homerum legit Recf. Latina Schmidii
declarat

Tert.

):(2

78 Plau-

Lectiones Hiemales

CL. I.

CL. II.

7 hora 8 Plautus enuclea-

tur a *Conr.*

Lectionem & Scriptio-
nem Hebraicam se-
cundum duo priora

Capita Horologii

1 & 2 Exercitia stylæ

exercet

Tert.

ut d. Martis

Rect. Eadem

Conr.

h

7 N. Testam. Græcum cum præceptis Gram. Welle-
leriana

Conr.

8 Compendium Hutteri, ut d. Luna

Rect.

Præterea singulis mensibus d. Veneris horis pomeri-
dianis Exercitium Declamandi instituit Re-
ctor, Disputandi Corrector.

Diebus D. 3. & 5 & 7 horâ 12 exercitium Musices cum
primâ & secundâ classe, adjunctis inferiorum
Classium Discipulis, qui vel choro Musico ad-
scripti, vel jam in arte canendi exercitati sunt,
habet, semel etiam hebdomatim solmisatio-
nem, ut vocant, & quidem individuatim exer-
cet *Cantor.*

lisdem diebus & eadem horâ cum reliquis inferio-
rum Classium Discipulis, exceptis modò iis, qui-
bus ratio literas pingendi & scribendi a Sexto
traditur, communissima Musices Præcepta re-
petit, modumq; solmisandi tractat Succentor.

Tempore Aestivali

Lectiones & Exercitationes in Cl. I. & II. haud va-
riantur, quia verò diebus D. 3. & 4 initium le-
ctionum fit horâ sextâ,

Dh. 6 & 7 N. Testam. Græcum cum Præceptis Grammat.
Weller. habes

Conr.

3 & 4

Tempore Aestivali

♂ & ♀ h. 6 Elegia alicujus Ovid. aut Bucol. Virg. me-
taphr. Germ. & Phrascol. proponit Tert.

Denique

Præter hæc horas Ordinarias & consuetas, certas
etiam extraordinarias publico-privatas Pri-
manis & Secundanis aperiunt Rector & Con-
rector, nimirum tractat

♂	h. mat. 6	Physica	Conr.
♂	h. mat. 6	Spherica	Rect.
	2	Analysin Hebraicam	Idem.
	3	Nonnum	Conr.

Quarta item quæ hebdomade cursoria instituitur
per singulas horas lectionum annotationumque
præcedentium reiteratio.

Lectiones Hiemales

CL. III.

CL. IV.

♂ h. 7 & 8 Questiones in Compendio Theol. Hutteri, quæ
signo carent, exponit & recitationem exigit. Tert.

1 & 2 Historia alicujus Sacra a Fabric. edit. Me-
taphr. Germ. & anal Grammat. Idem.

♂ 7 Præceptor. Etymolog. in Grammat. Lat. Schmid.
declaration. & recitation. instituit Cant.

8. Jan. Comen. cum praxi Etymol. & Syntax. Id.

1 & 2 Imitat. ex Historiis Sacr. Fabric. proponit Tert.

♀ 7 & 8 Eadem quæ die Martis Cant.

1 & 2 Imitat. ex Jan. Comen. Tert.

♀ 7 & 8 Præcept. Syntax. Latine declarat. & reci-
tat. siquæ temporis aliquid supererit, Jan. Co-
men. cum praxi Grammat. Cant.

): (3

♀ 8 Pra-

Lectiones Hiemales

- | | CL. III. | CL. IV. |
|---|--|---------|
| ♀ | 8 Præter. & supina verborum in Gram. Lat. | Quint. |
| | 1 & 2 Præceptor. Prosod. declarat. & recitat. cum
scansione versuum | Tert. |
| h | 7 Præceptorum in Donato Græco Langhansii de-
clarat. & recitat. | Id. |
| | 8 Aliquot Sin Evangelio Græco exposite. cum flexi-
one nominum regularium, verborumq; baryto-
norum monstrata temporum formatione in
tabula | Id. |

Tempore Æstivali

- | | | |
|------|--|--------|
| D h. | 8 Reg. Syntact. in Gram. Lat. enucleat. & recitat. | Cant. |
| ♂ | 8 Compend. vel Donat. Græc. Langhansii | Quint. |
| ♀ | 8 Lectionem eandem. | Id. |

Similiter

Extraordinarie publico - privata hora tertii cum
Tertianis, Quartanis & reliquis Currendanis
sunt

- | | |
|---|---|
| ♀ | 9 Ubi proponit repetitionem Paradigm. Græc.
juxta Langhans. |
| h | 2 Ubi exercentur Paradigm. Lat. ex Donato Rhen.
unâ cum versionibus extemporaneis juxta me-
thod. tirocin. Ejusd. |

Lectiones Hiemales.

- | | CL. V. | CL. VI. |
|------|--|---|
| D h. | 7 & 8 Catech. Latin. exposit. anal. Gram. & recit. | Quint. |
| | 1 } Exercit. Syntact. ex | Declin. in Don. Rhen. Collab. |
| | 2 } Catech. | Quint. Compend. Gramm. &
cum Superioribus
exercit. Syntact. Sext. |

♂ h. 7 & 8

Lectiones Hiemales.

CL. V.

CL. VI.

- ♂ 7 & 8 Indic. in Vestib. Comen. repetit. cum exerci-
tat. Declin. & Conjug. Quint.
1 } Exercit. Syntact. Eadem quæ d. D { Collab.
2 } e Vestib. Com. Quint. { Sext.
- ♀ 7 Vestib. Comen. cum praxi Gram. Id.
8 Præcept. Etymolog. Latin. declarat. & recitat. Id.
1 } Exercit. e Vesti- Conjug. in Don. Rhen. Collab.
2 } bul. Quint. Vestib. Com. & cū supe-
rioribus exerc. Synt. Sext.
- ♂ 7 Ind. in Vestib. Comen. cum exercit. Declinat. &
Conjugat. Quint.
8 Syntax. Latin. declarat. Reg. Germ. Syntax. in
Donato. & recitat. Donato. Sext.
- ♀ 8 Declinat. in Don. Rhen. Id.
1 } Exercit. e Vestib. Quint. Eadem quæ d. ♀ { Collab.
2 } { Sext.
- ♂ 7 Syntax. Latin. & Reg. Germ. Syntax. in Don. Id.
8 Conjugat. in Don. Rhen. Id.

Tempore Æstivali.

CL. V.

CL. VI.

- ♂ 8 Præcept. Etymol. Latin. enucleat. & recitat. Sext.
♂ 6 Ind. in Vestib. Com. cum exercit. Decl. & Conj. Quint.
7 & 8 Vestib. Comen. cum praxi Gram. Sext.
♀ 6 Ind. in Vestib. Comen. praxis ut d. ♂ Quint.
7 & 8 Syntax. Latin. declarat. & Reg. Germ. Synt. in
Donato. & recitat. Donato. Sext.
Lectiones

2/6 573
 Lectiones Hiemales.

CL. VII.

CL. VIII.

D	b.	7	Catech. Lat. nuda capita cū Catech. Germ. integrā.	Catech. Germ. nu- da capita.	Succ.
		8	Initia Declin. & Conjug.	Rat. Syllab. & legendi	Id.
		1	Exercit. declinandi	Rat. Syllab. & leg.	Collab.
		2	Eadem cum Latino, ut vocant		Idem.
♂		7	Partic. Evang. Germ. & Cat. Ger.	nuda capita.	Succ.
		8	Initia Declinat. & Conjug.	Rat. Syllab. & leg.	Id.
		1 & 2	Eadem quæ die Lune		Collab.
♀		7	Catech. Lat. nuda capita cū Catech. Germ. integrā	Rat. Syllab. & leg.	Succ.
		8	Partic. Evang. German.	Rat. Syllab. & legendi	Id.
		1	Exercit. Conjug.	Rat. Syllab. & leg.	Collab.
		2	Eadem cum Latino		Id.
♂		7	Catech. Lat. nuda capita & Catech. German.		Succ.
		8	Initia Declin. & Conjug.	Rat. Syllab. & leg.	Collab.
♀		7	Catech. Lat. nuda capita & Catech. Germ.		Id.
		8	Initia Declin. & Conjug.	Rat. Syllab. & leg.	Succ.
		1 & 2	Eadem quæ die Mercurii		Collab.
♂		7	Catech. Latin. & German. repetit		Succ.
		8	Integrum Evang. Germ.	Rat. Syllabiz. & leg.	Id.
			Præterea diebus D ♂ & ♀ & ♀ b. 12 exercit. literas pingendi & scribendi, adjunctis Discipulis in exercitatis		
			CL. VI.		Sext.

Tempore Æstivali.

D		8	Init. Declinat. & Conjug.	Rat. Syllab. & leg.	Collab.
♂		6	Dictum ex Evang. Lat.	Rat. Syllab. & legendi	Id.
♂		6	Eadem		Id.
♂		7	Initia Declinat. & Conjug.	Rat. Syllab. & leg.	Succ.
		8	Eadem		Id.
♀		6	Catech. Lat. nuda capita & Catech. German.		Id.

Δ. T. Θ.

1077

m. c.

h. 101, 7.

JEHOVA O
Supremo Schola
servatore c

LECTIONUM
TATIONUM SC
fis, confve

DES
Jussu & Autoritate
Dnn.

Typis C

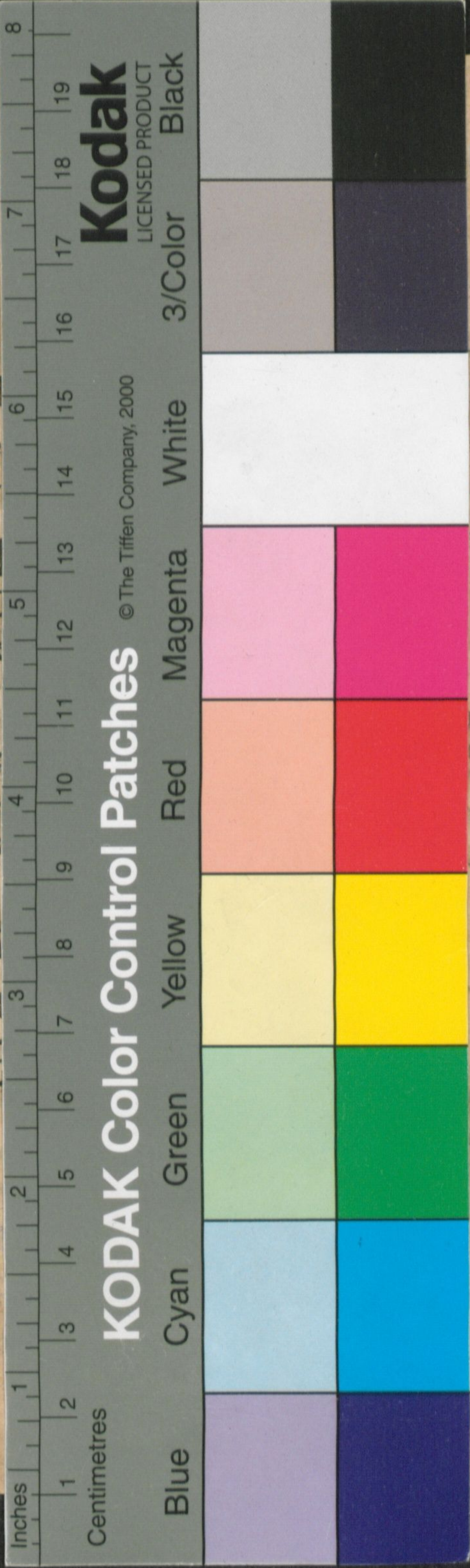

Y b
593

