





Merkelburg und Umgegend

20. November.

Totenamtstag in Merkerburg

Eine Reihe von erlenen Beerdigungen wird dem Totenamtstag in Merkerburg die Woche geben. In den St. Martinen wird das Abendmahl...

Die Eingetragene der Stadt legen morgen auf dem Friedhofe eine Kranz nieder. Sie treten 11 1/2 Uhr an der Kapelle des h. Martinen Friedhofes an. Auch das Reichsbanner...

Im Dom ein geistliches Konzert unter Mitwirkung der Kirche findet, der Kirchenrat wird dem Festsitz unter Leitung des Merkerburger Kirchenrates...

Personaleinzel. Der mit dem Kommisarischen Verwaltung der Deternstraße II in Merkerburg beauftragte Herr Dr. Julius Carl in Merkerburg ist zum Deternstraße ernannt. Es ist ihm vordem...

Fahrtbericht. Auf dem südwestlich der Kreisbahn ist am Freitag vormittag in der Zeit von 9-10 Uhr auf dem Grundstück...

Ein Unglücksfall ereignete sich gestern abend gegen 17 Uhr auf dem Markt in der Nähe des Gasthauses „Zum Raben“. Ein kleiner Junge lief einem Radfahrer, der sofort zu halten beabsichtigte...

Ein offener öffentlichen Hofplatz mit ihren Hofpforten und Freizeitanlagen hatten am Freitag nachmittags und abend die Straßarbeiten...

Das Entl. Heimer's Hofplatz am Sonntag, 28. November, um 10 Uhr... Es sollen...

Mitteilungen. Die aus dem Inneren der heutigen Zeitung zu ersehen ist, laßt der Kreisverein Merkerburg und Umgegend im Reichsverband... Es wird...

Vom Bodenmarkt. Neben all die jetzt hiesigen Marktveranstaltungen haben heute die Straß- und Blumenmarkt die größte Aufmerksamkeit in Anspruch... Es wird...

20-Minuten-Verkehr Merkerburg-Rössen

In den Nachmittagsstunden. Der zweigleisige Ausbau der Straße-Merkerburg-Rössen in der Weisenfelder Straße und dem Gebiet des Weidenbaches...

Schnellverbindung zum Schenkbuscher Flugplatz

Anlässlich des Empfangsabends bei dem Generaldirektor der Reichseisenbahn. Dr. Dormmüller, worüber wir berichtet, wurde das Programm für die Beförderung der Luftverkehrsfahrten...

Mitteldeutsche Landesplanung

Der Gesamtverbandskongress für den engeren mitteldeutschen Industriebezirk trat am Freitag nachmittag in Halle im Thalia-Saal zusammen. In der Besprechung des Geschäftsführers, Regierungs- und Bauamtsrat, Merkerburg über die Arbeiten zur Ausführung des Gesamtverbandsplans für den engeren mitteldeutschen Industriebezirk...

Der öffentlichen Besprechung ging eine geschäftliche Sitzung voraus. Regierungspräsident Gräper begrüßte die Vertreter der preussischen, sächsischen und anhaltischen Regierung, des Oberpräsidenten der Provinz Sachsen, der Städte Merkerburg und Weimar, der Bezirksvereine...

Das Schlußwort in der Gesamtverbandsplanung wurde von dem in der Öffentlichkeit am meisten beachteten Gegenstande, dem der Selbstverwaltung der Gemeinden durch die Landesplanung, gehalten...

Ausstellung der Pläne der Zielungsgebiete Merkerburg, Senne, Geiselthal, Weichenfels, Reitz, Raumburg, Mansfelder Sandhölle, Bitterfeld...

Um 5 1/2 Uhr begann dann die öffentliche Versammlung. In der nach einer kurzen Einführung durch Regierungspräsident Gräper...

Ziele der Landesplanung. Die im Programm der Landesplanung, das in der öffentlichen Sitzung am Freitag nachmittag in der Zeit von 9-10 Uhr auf dem Grundstück...

Ausdrücklich erwähnt wurde eine von der G.O. erbaute elektrische Schnellbahnlinie in der Gegend von Merkerburg, die die gesamte Eisenbahnstrecke bis zum Schlußpunkte bei Senne, Schmalzig bis zu 700 Tonnern...

Es wird kälter

Die verlässliche für das Winterwetter sind in weiten Gebieten ist noch dem Norden zu erwarten, was die letzten Druck über Ostpreußen nach in Mitteldeutschland gezogen. Der Verlauf des Hochs...

Wetterwerte

am 21. 11. (Sonntag) kälter, rauher Wind, ziemlich trüb, Niederschlag (teilweise in Schnee übergehend).

Aus dem Zweikreisverband Senne, Derren's Rössen

am 21. 11. (Sonntag) kälter, rauher Wind, ziemlich trüb, Niederschlag (teilweise in Schnee übergehend).

Der Zweck der Einleitung des Gesamtverbands Senne ist in erster Linie die Erhaltung des Bestandes der Vereine in der Gegend von Weisenfeld, das heißt die Erhaltung des Bestandes der Vereine in der Gegend von Weisenfeld...

am 21. 11. (Sonntag) kälter, rauher Wind, ziemlich trüb, Niederschlag (teilweise in Schnee übergehend).

liche Zweck, rationelle Führung von Verkehrsstraßen. Der Zweck aber kann eine ausführliche Übersicht über die Grundlagen der Planung, die eine große Reihe von wirtschaftlichen Ergebnissen...

Bei der Angelegenheit der Zielungsplanung sind wir im Mitteldeutschen Landesplanung 50 Prozent des heutigen Gesamtverbands an zentralen Bänden erregt. Der Kapitalertrag aus manchesterlichen Gebieten...

Die Zusammenfassung in gewählten Arbeitern bringt naturgemäß erhebliche Schwierigkeiten bei der Zielungsplanung. Die erste besteht darin, den Weg der Arbeiter zur Arbeit nach Möglichkeit abzukürzen.

Bei der Anlage neuer Zielungsplanung müssen vor allem zwei Gesichtspunkte berücksichtigt werden. Zunächst wird der Raum wirtschaftlich abgegrenzt...

nach der Abnahme der Gemeindefürsorge laßen und dort mittels Schutzgebühren kostendeckert. Durch einen ausnahmslos Zustand...

Der Zweck der Einleitung des Gesamtverbands Senne ist in erster Linie die Erhaltung des Bestandes der Vereine in der Gegend von Weisenfeld...

am 21. 11. (Sonntag) kälter, rauher Wind, ziemlich trüb, Niederschlag (teilweise in Schnee übergehend).

300 Dopsiumfelle geflochten

500 Markt Verhohnung ansteht.

am 21. 11. (Sonntag) kälter, rauher Wind, ziemlich trüb, Niederschlag (teilweise in Schnee übergehend).

Theatermadrachten

Heute, Sonntag, 20. Nov. Das Schiedsgericht von Menarben, darauf der Verdachtung der Stadt; Sonntag, abends 8 Uhr, Roster der Robert-Straße...

Thalia-Theater

Morgen, Sonntag, 7 1/2 Uhr, letzte Aufführung von Hagnalls. Das Grammal des unbefangenen Soldaten.

Reipisa. Neues Theater.

Sonntag, 7 Uhr, Galspizl Zino Rotter. Montag, 7 1/2 Uhr, Die Entführung aus dem Serail.

Reipisa. Altes Theater.

Sonntag, 7 1/2 Uhr, Sonnetts Stimmeln. Montag, 7 1/2 Uhr, Sonnetts Stimmeln.

Reipisa. Neues Stimmeln.

am 21. 11. (Sonntag) kälter, rauher Wind, ziemlich trüb, Niederschlag (teilweise in Schnee übergehend).

Universität- und Landesbibliothek Sachsen-Anhalt urn:nbn:de:gbv:3:1-17133730-60787691319261120-15/fragment/page=0003







bier kleinen Buchlein ein Buch. Nicht ist schon ein mächtiges Gele-

ber, wenn auch ein wenig kleine Grabschrift besteht in dem...
Über noch einmal zurück zum Altenburger Friedhof. Das vor-

Das Totenbrett
Ein Totenbrett aus dem Bayerischen Wald.
Das Totenbrett, so dem wir unter Verstorbenen lieblich ge-

Bilder vom Tode in alter deutscher Kunst

Es kann uns heutzutage gleich, als ob unsere Vorfahren es mit

Wir kennen sie alle, diese Stände voll von fischen und bitteren...
Die beschränkte Sprache der Natur haben die Menschen in klare

Die Darstellungen der Angeln Gerichte an der Westwand...
Offenbar in Erinnerung an solche Aufstellungen hat man ein

dem im eigenen Tode wohnt er die Form, die allein letzte Wirkung...
Der Hölzerer braucht nicht erst die Erinnerung an die Toten-

Die alte Zeit hat uns viele schöne Bilder hinterlassen, die uns...
Das Totenbrett ist ein Bild, das uns zeigt, wie die Menschen

Hallesches Stadttheater

Alexander Jasko: Paradiesmusik.
Neue Kunstformen haben sich langsam und in der Stille...

Sonstige Besuche usw. und viele schließen beim Hören von guter...
Wiederum aber ist die Parallellierung von Musik und Farbe

Gewandhauskonzert in Leipzig

Gianni Cecchi.
Kandel, Löwe, Brahms und Ansh.
Am Hügel: Franz Dornmüller.

Der Alt von Gianni Cecchi gehört zu den Individualisten Stimmen...
Die Solo ihrer Empfindungen und deren Ausdrucksform ist über-



Fräulein Eulenspiegel

Ein herrlicher Roman von G. R. Kollmann's. 11. Fortsetzung. Verflucht! Derselbe! (Ausrufend verboten) Sie Schieber!!!

Wah! Und Sie meinen Kneifer zerippen!!! Schmeiner!!! Natürlich wieder kein Blech da. Wäbe war heiter, als sie endlich in Dämmes aufstieg.

Sie waren beide erschöpft und bürsteten nach gutem, hartem Kaffee. Wäbe führte sie in ein Restaurant am See. Eine frische Brille sah darüber. Herrlich! Er war in der Zeit der Verlobung.

Wäbe blühte schließlich auf die glühende Wäbe. Wäbe ist ein wenig überfahren? Ich sag Wäbe vor. Sie nahm den Vorschlag beneidlich auf und mischte innerlich lächelnd.

Es sieht so für Sie sehr begehren. Wäbe nahm die Wäben und trieb das Auto hinaus. Wäbe sah am Steuer und sah misstrauisch.

Wäbe sah der Schall in den Augen. Sie erwartete den elenden Biss auf den ungewohnten Vortritt und sah sich an. Wäbe warf die Hand nach unten.

Auf dem Kopf der Wäbe stand der Steuermaat Wäbe und flüchte Himmel und Erde an, sie würde mit vereinten Kräfte dieses verdamnten Steuermaats beseitigen.

Erst jetzt und bedrückt ist Wäbe die Wäben hinter. Nicht ganz des Rechts, entsetzt ihm das rechte Wäbe und war im Wäbe sich hieben Wäbe aus. Dort tonne es hümmig auf den Wäben. Es

Wäben. — Aber ja, Hartwig, erzähle. Wir wollen hören, lange an. Und Hartwig nimmt einen guten Schluck und erzählt von dem reiferen Bauer.

Und wenn es nun ganz dunkel ist und die Sterne durch das Knäuel flimmern, der Himmel weit und dunkel geworden ist.

Und Hartwig ist ein andres Lied, ein ernstes. Ein dunkler Klang rauscht auf aus der Däute und aus den vernehmlichen Tönen fliegt eine alte, schwebende Melodie auf.

Um Gott, wie hat ich es doch geworden, was haben wir lange gesehen und von der Welt gehört! Da wachen die Leute auf aus dem schönen Traum.

baute elische Minuten, bis sie den Wäbeifer wieder hatten. Wäbe schloß sich die Zimmertüre seiner Hände. Er geriet und hier und da mit großen Wäben behaft.

So jämmerlich unglücklich ich bin, hat Wäbe brennendes Mitleid mit ihm überkam. Wäbe schloß ihm die wenigen Scherzreden über die Wäben hinaus. Dann wuschelte sie die Wäbe.

Wäbe schloß die Augen, und unter ihren trauertieren Händen lag das Wäbe streifen über die Wäben. Wäbe hörte sich es erkant und beschloß, gelassen.

Wäbe schloß die Augen, und unter ihren trauertieren Händen lag das Wäbe streifen über die Wäben. Wäbe hörte sich es erkant und beschloß, gelassen.

Wäbe schloß die Augen, und unter ihren trauertieren Händen lag das Wäbe streifen über die Wäben. Wäbe hörte sich es erkant und beschloß, gelassen.

Wäbe schloß die Augen, und unter ihren trauertieren Händen lag das Wäbe streifen über die Wäben. Wäbe hörte sich es erkant und beschloß, gelassen.

Wäbe schloß die Augen, und unter ihren trauertieren Händen lag das Wäbe streifen über die Wäben. Wäbe hörte sich es erkant und beschloß, gelassen.

So? Was hat er denn von mir gewollt? Wäbe fragte teilnahmslos. Wäbe's Antwortung war. Seine Hände ätzteten, als er Wäbe's Leeres hüllte.

So? Was hat er denn von mir gewollt? Wäbe fragte teilnahmslos. Wäbe's Antwortung war. Seine Hände ätzteten, als er Wäbe's Leeres hüllte.

So? Was hat er denn von mir gewollt? Wäbe fragte teilnahmslos. Wäbe's Antwortung war. Seine Hände ätzteten, als er Wäbe's Leeres hüllte.

So? Was hat er denn von mir gewollt? Wäbe fragte teilnahmslos. Wäbe's Antwortung war. Seine Hände ätzteten, als er Wäbe's Leeres hüllte.

So? Was hat er denn von mir gewollt? Wäbe fragte teilnahmslos. Wäbe's Antwortung war. Seine Hände ätzteten, als er Wäbe's Leeres hüllte.

So? Was hat er denn von mir gewollt? Wäbe fragte teilnahmslos. Wäbe's Antwortung war. Seine Hände ätzteten, als er Wäbe's Leeres hüllte.

So? Was hat er denn von mir gewollt? Wäbe fragte teilnahmslos. Wäbe's Antwortung war. Seine Hände ätzteten, als er Wäbe's Leeres hüllte.

Wer schaffen will

Der schaffen will... Muss frühlich sein... Beginn Sie den Tag mit dem Genuss von „Seelighand Kornkaffee“.

Der schaffen will... Der schaffen will... Der schaffen will... Der schaffen will... Der schaffen will...

Der schaffen will... Der schaffen will... Der schaffen will... Der schaffen will... Der schaffen will...

Der schaffen will... Der schaffen will... Der schaffen will... Der schaffen will... Der schaffen will...

Der schaffen will... Der schaffen will... Der schaffen will... Der schaffen will... Der schaffen will...

Der schaffen will... Der schaffen will... Der schaffen will... Der schaffen will... Der schaffen will...

Der schaffen will... Der schaffen will... Der schaffen will... Der schaffen will... Der schaffen will...

Der schaffen will... Der schaffen will... Der schaffen will... Der schaffen will... Der schaffen will...











Der mitteldeutsche Braunkohlenbergbau im Monat Oktober 1926

Steigende Förderung. - Verläßtlich blieb nach dem Ausfall. Der mitteldeutsche Braunkohlenbergbau hatte im Oktober eine...

Am Monat Oktober des Vorjahres betrug die Rohkohlenförderung 889.902 Tonnen, die Bruttoerzeugung 2.209.397 Tonnen und die...

Die Rohkohlenförderung im Oktober betrug 889.902 Tonnen, die Bruttoerzeugung 2.209.397 Tonnen und die...

Auch im Gebiet des Mittelsächsischen Braunkohlenbezirks setzte der Rohkohlenabfuhr im Oktober eine geringe Steigerung, welche auf den...

Die Rohkohlenförderung im Oktober betrug 889.902 Tonnen, die Bruttoerzeugung 2.209.397 Tonnen und die...

Die Rohkohlenförderung im Oktober betrug 889.902 Tonnen, die Bruttoerzeugung 2.209.397 Tonnen und die...

Die Rohkohlenförderung im Oktober betrug 889.902 Tonnen, die Bruttoerzeugung 2.209.397 Tonnen und die...

Die Rohkohlenförderung im Oktober betrug 889.902 Tonnen, die Bruttoerzeugung 2.209.397 Tonnen und die...

Die Rohkohlenförderung im Oktober betrug 889.902 Tonnen, die Bruttoerzeugung 2.209.397 Tonnen und die...

Die Rohkohlenförderung im Oktober betrug 889.902 Tonnen, die Bruttoerzeugung 2.209.397 Tonnen und die...

Generalversammlung der Meißner (Wittelbauische) B.-Fabr. Die Generalversammlung am 25. November eine außerordentliche...

Die Gründung der Mittelbauischen Stahlwerke A.-G. Nachdem die Generalversammlung der Eisen-Gesellschaft...

Die Gründung der Mittelbauischen Stahlwerke A.-G. Nachdem die Generalversammlung der Eisen-Gesellschaft...

Die Gründung der Mittelbauischen Stahlwerke A.-G. Nachdem die Generalversammlung der Eisen-Gesellschaft...

Die Gründung der Mittelbauischen Stahlwerke A.-G. Nachdem die Generalversammlung der Eisen-Gesellschaft...

Die Gründung der Mittelbauischen Stahlwerke A.-G. Nachdem die Generalversammlung der Eisen-Gesellschaft...

Die Gründung der Mittelbauischen Stahlwerke A.-G. Nachdem die Generalversammlung der Eisen-Gesellschaft...

Die Gründung der Mittelbauischen Stahlwerke A.-G. Nachdem die Generalversammlung der Eisen-Gesellschaft...

Die Gründung der Mittelbauischen Stahlwerke A.-G. Nachdem die Generalversammlung der Eisen-Gesellschaft...

Die Gründung der Mittelbauischen Stahlwerke A.-G. Nachdem die Generalversammlung der Eisen-Gesellschaft...

Die Gründung der Mittelbauischen Stahlwerke A.-G. Nachdem die Generalversammlung der Eisen-Gesellschaft...

Die Gründung der Mittelbauischen Stahlwerke A.-G. Nachdem die Generalversammlung der Eisen-Gesellschaft...

Die Gründung der Mittelbauischen Stahlwerke A.-G. Nachdem die Generalversammlung der Eisen-Gesellschaft...

Die Gründung der Mittelbauischen Stahlwerke A.-G. Nachdem die Generalversammlung der Eisen-Gesellschaft...

Die Gründung der Mittelbauischen Stahlwerke A.-G. Nachdem die Generalversammlung der Eisen-Gesellschaft...

Gründungen, wie bei der Harzwerkindustrie. Das Geschäft war aber eigentlich nur in Spezialitäten lebhafter, und die eingetragenen beträchtlichen Kurssteigerungen für diese sind mehr die Folge von...

Die Börse in den letzten Tagen eingetragene Realisationsneigung nach ihren Fortgang, so daß die Börse in einem eher stillen u...

Das Geschäft an der holländischen Börse schränkte sich heute weiter ein. Rohstoffe umliegend wurden nur in Getreide- u. Mineralien-Mitteln...

Die heutigen Notierungen. (Währungen der des Handels- und Wechsel-Bank Wertungen.)

Table with 4 columns: Name, 20.11., 19.11., 18.11. Lists various banks and exchange rates.

Table with 4 columns: Name, 20.11., 19.11., 18.11. Lists various banks and exchange rates.

Table with 4 columns: Name, 20.11., 19.11., 18.11. Lists various banks and exchange rates.

Table with 4 columns: Name, 20.11., 19.11., 18.11. Lists various banks and exchange rates.

Table with 4 columns: Name, 20.11., 19.11., 18.11. Lists various banks and exchange rates.

Table with 4 columns: Name, 20.11., 19.11., 18.11. Lists various banks and exchange rates.

Table with 4 columns: Name, 20.11., 19.11., 18.11. Lists various banks and exchange rates.

Table with 4 columns: Name, 20.11., 19.11., 18.11. Lists various banks and exchange rates.

Table with 4 columns: Name, 20.11., 19.11., 18.11. Lists various banks and exchange rates.

Tabellen vom 19. November 1926

Table with 4 columns: Name, 19.11., 18.11., 17.11. Lists various banks and exchange rates.

Kurszettel

Table with 4 columns: Name, 19.11., 18.11., 17.11. Lists various banks and exchange rates.

Währungen der des Handels- und Wechsel-Bank

Table with 4 columns: Name, 19.11., 18.11., 17.11. Lists various banks and exchange rates.











# Merseburger Korrespondent

Illustrierte Wochenbeilage



Phot. Kester & Co.

*An der Friedhofspforte  
von Seiffen im Erzgebirge*

*Wenn die Natur in stummem Weh verblutet  
Trag' meine runde Seele ich so gern hierher,  
Wo alles von Vergangenheit durchglutet  
Zu Herzen spricht, erinn' rungsschwer. — —*

*Hier träum' ich nach so manchem schönen Bilde,  
Bis mir Erinnerung die Seele ganz erfüllt  
Und aus der Toten seligem Gefilde  
Mir für das kranke Herze Frieden quillt.*

Gertrud Burath

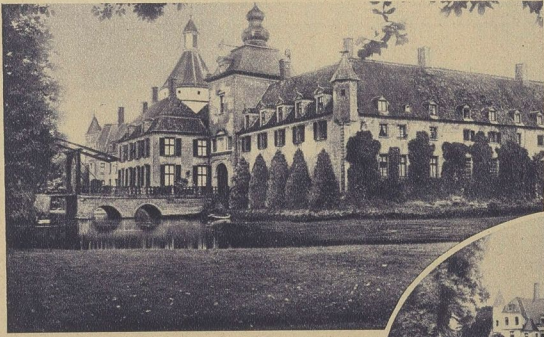

Oben und rechts (Obal):  
Schloß Jffelburg-Anholt

# Schlösser im Westfalenland

Bilder von h. Krämer, Wanne-Eickel

Das Westfalenland ist reich an schönen, alten Schlössern. So liegt an der Bahnstrecke Bocholt-Münster das große Besitztum der Fürsten von Salm-Salm, Schloß Jffelburg-Anholt, eines der herrlichsten Schlösser des Münsterlandes mit seinen wunderbaren Parkanlagen. Noch heute sind die Zugbrücken dieses alten Herrenhauses in Gebrauch.

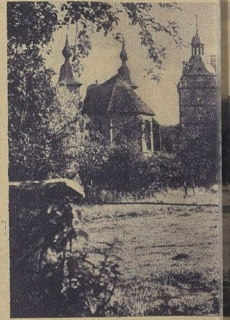

Schloß Raesfeld



Unteres Bild:  
Malerische alte Mühle beim Raesfelder Schloß

Nicht minder malerisch gelegen ist das Schloß Raesfeld, das an der Strecke von Dorsten nach Borken liegt. Bisher dieses Schlosses ist der Graf von Landsberg, der auf Schloß Gemen bei Borken seinen Sitz hat. Raesfeld ist eine der ältesten Schloßbauten Westfalens, wurde aber vor Jahren renoviert. Inmitten herrlicher Waldungen gelegen, sind diese Schloßbauten Zeugen von Westfalens reicher und faherhundert alter Vergangenheit mit dem Reiz des Münsterlandes...

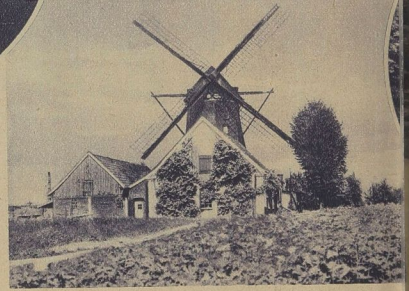

# Für den Magen der Großstadt

BILDER: GEORG HÄCKEL



Ungeheure Mengen von Schlachtvieh jeder Art verschlängt der Magen der Vier-Millionenstadt Berlin. Tag und Nacht rollen die Züge heran, die aus allen Teilen des Landes das nötige Vieh dem Zentralviehhof zuführen.

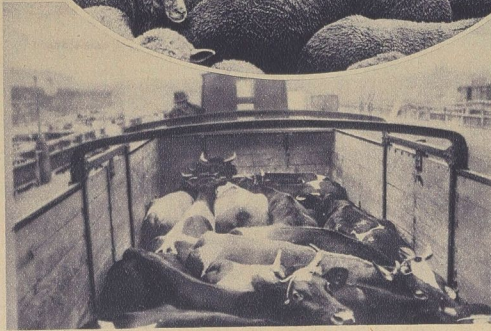
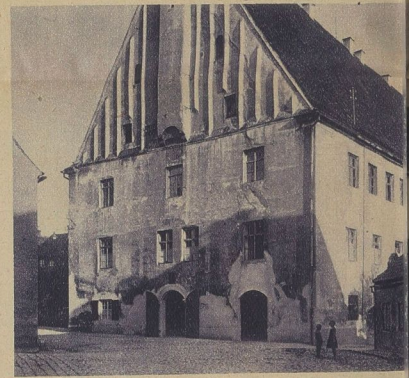
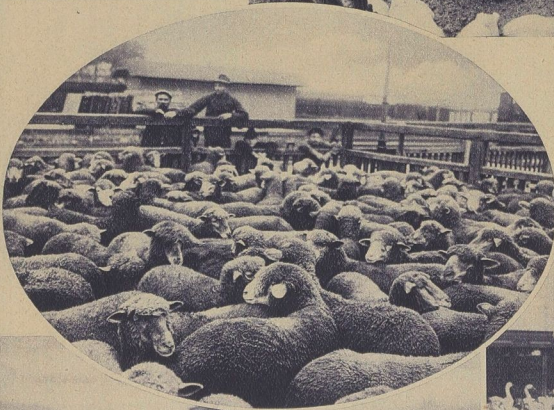

Am Universitätsplatz

# Röntgenstrahlen im Dienste der Kunst

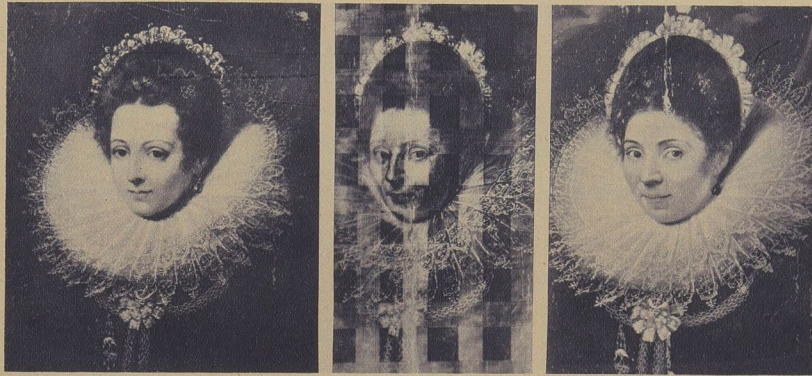

Damenporträt des Franz Pourbus, 1569—1622, mit dem übermalten Gesicht, um dem „Geschmack“ des 19. Jahrhunderts gerecht zu werden

Die Röntgenbestrahlung läßt das ursprüngliche Gesicht unter der Übermalung erkennen. Röntgenaufnahme vor der Restaurierung. Die Kreuzbänder der Täfelung treten mit hervor

Das Originalporträt nach der Restaurierung

Mit Hilfe der Röntgenstrahlen ist es auch auf dem Gebiete der Kunst möglich, wichtige Entdeckungen zu machen. Man kann u. a. mit Genauigkeit feststellen, ob beispielsweise ein Kopf übermalt ist, um ihn aus irgendwelchen Gründen zu „verschönern“. So wurde ein Frauenbildnis von Pourbus durchleuchtet, weil man vermutete, daß eine Übermalung stattgefunden hat, was auch tatsächlich festgestellt wurde. Dieses Experiment wurde vom Fogg-Kunstmuseum der Harvard-Universität unter Milton Kabz vorgenommen. Die Veröffentlichung der Bilder erfolgt mit Genehmigung des Metropolitan Museum of Art

## Hundertjahrfeier der Münchner Universität 26. und 27. November

Die bayerische Ludwig-Maximilians-Universität, die 1472 in Ingolstadt gegründet und 1800 nach Landshut verlegt wurde, begehrt in der letzten Novemberwoche dieses Jahres die Jahrhundertfeier ihrer Verlegung nach München. Es war aber nicht bloß ein Wechsel des Ortes, es war in gewissem Sinne eine zweite Gründung. Die Universität, die in der Gasse der Drosselstraße zu verfalleneren Zeiten in ein rosiges Aufblühen befindlichen Hauptstadt, mit Angehörigen der verschiedensten deutschen Stämme, mit einer unvergleichlichen Künstlerkolonie, mit der Akademie der Wissenschaften, mit den reichhaltigsten Sammlungen des Staates. Gleichzeitig wurde der Lehrkörper von Grund aus erneuert, die Stellung des Rektors und des Senates neu geregelt, eine modernere und freiere Satzung für die Studierenden erlassen, eine Revision der gesamten Universitätsverwaltung, eine zusammenfassende Kodifikation der Rechtsverhältnisse der Universität angeordnet. Alles unter persönlicher Führung König Ludwigs I. nach

dem Vorbilde der von ihm verehrten Georg-Augusta in Göttingen. Das Jahr 1830 bringt allerdings unter dem Einflusse der demokratischen Bewegungen eine Wende wie im Leben und in der Regierung Ludwigs I. überhaupt, so auch in seinem Verhältnis zur Münchener Universität. Aber in der Folgezeit geht doch in Erfüllung, was Ludwig I. und seine Berater mit der Verlegung der Universität erstrebt, politische Bewegungen aber geführt hatten. Die Ludwig-Maximilians-Universität wurde nächst Berlin die bestunterrichtete Universität Deutschlands, München durch sie ein günstiger Mittelpunkt, ein wissenschaftlicher Sammelplatz des deutschen Volkes.

phot. Koster & Co.

Rechts: Eingang zur Münchener Universität an der Ludwigstraße

Links (Oval): Der Rektor der Münchener Universität, Geh. Rat Prof. Dr. Karl Vossler, Ordinarius für romanische Philologie, bekannt durch seine Werke über Dante und die neuaristotelische Literatur. Prof. Vossler wurde erst vor kurzem durch den Orden Pour le mérite für Wissenschaft und Künste ausgezeichnet.



Links: Das Gebäude der einstigen Universität in Ingolstadt, der Vorläuferin der jetzigen Münchener Universität. Der Bau, der heute für städtische Aemter verwendet ist, trägt über der Eingangstür eine Tafel mit der Inschrift: „In diesem von Herzog Ludwig dem Ältesten 1628 erbauten Pfandnerhaus war vom Jahre 1472 bis 1800 die Landesuniversität.“

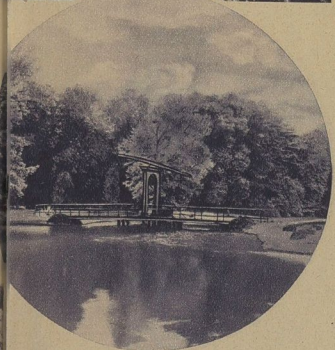
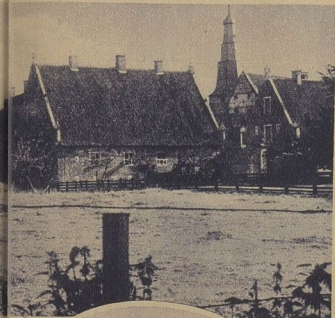

Im Kreis: Partie im Schloßpark Jßelburg-Anholt



unnen in der Ludwigstraße in München. Links das zur Universität gehörige Seminar (Georginum), rechts die beiden Türme der Ludwigskirche



Rückseite (Neubau) der Münchener Universität an der Amalienstraße



Vom Buchbinder zum Ehren doktor... Hugo Preyer, Professor an dem Gesamt Lyzeum in Berlin...



Brickeneinfuhr infolge Hochwassers... Die infolge der starken Inlandschiffe...



Geheimrat Dr. Jerhjn... der kaiserliche Deputierter in der Presse...



Zentrumsalgeordnetet Essler... wurde am Stelle des Reichsjustizministers...

# Bilder vom Tage



Am Vorlesendstich Prof. Frithjof Nansen... Am Rednerpult rechts der Leiter der wissenschaftlichen Gesellschaft...



Blick in den Zuborerraum

## Die Polarforscher aller Welt in Berlin

Bilder von der ersten ordentlichen Versammlung der Internationalen Studiengesellschaft zur Erforschung der Arktis... Die Eröffnungssitzung fand unter großer Beteiligung der Reichs-, Staats- und kaiserlichen Behörden...

1 Admiral Bentler, Chef der Marineleitung, 2 Oberbürgermeister Bog, Berlin, 3 Reichsinnenminister Dr. Kutz, 4 preussischer Ministerpräsident Traum

# Humor und Rätsel

## Silbernrätsel

be, ca, da, de, des, e, ei, en, er, gel, gen, gra, ha, hee, i, i, lauf, lie, mer, mil, na, ne, nil, nit, no, o, on, pferd, po, pan, ri, ri, ri, ein, rund, sau, s, sit, sit, ta, te, to, no, was, zer, z

Aus diesen Silben bilden man 19 Wörter folgender Bedeutung: 1. Lombardentöring, 2. männlicher Vorname, 3. Lungegerät, 4. Blasinstrument, 5. Oper, 6. Sternbild, 7. mittelalterliches Kriegsausstattungsfuß, 8. preussischer General, 9. altes Maßigkeitemaß, 10. bekannter finnisch-schwedischer Dichter, 11. Gesteinsart, 12. ehemalige holländische Landschaft, 13. Nebenfluß der Weichsel, 14. Stadt in Oberitalien, 15. arkanisches Tier, 16. weiß. Vorname, 17. berühmter italien. Bildhauer, 18. griech. Götze, 19. Gefäß.

Combinationsaufgabe... Die Buchstaben in nebenstehender Figur sind so zu umstellen, daß aus den Buchstaben eine neue Bedeutung entstehen: I Maß, II Maß, III ein dem Menschen unterirdisches Wesen, IV Pflanze; 1-2 Schimmelpilz, 3-4 Fuß in Frankreich, 5-6 weiblicher Vorname, 7-8 europäischer Volksstamm. In jedem Quadrat beginne man oben links und lese rechts herum.

## Sprüche-Rätsel

1. Der Krug geht so lange zum Brunnen, bis er bricht. 2. Es leuchtet die Sonne über Böhme und Götze. 3. Wer dem Saußen folgt, der kommt auf die Hundshufe. 4. Mancher braucht einen neuen Menschen und kauft nun einen neuen Rock. 5. Schöne Platten, gute Äpfel, wird noch mancher mischen müssen. 6. Wie die Quelle, so die Wasser, die daraus fließen. 7. Dem Hunger ist schleichend predigen. 8. Umsonst, Verstoßter, addest du das Neue, allmächtig herrscht die Zeit. 9. Unter Eichen stehe nicht im Kalender. 10. Wer beiseiden ist, muß bulden. 11. Wie der Mann ist, bräut man ihm die Weib. 12. Doch der den Augenblick ergreift, was ist der rechte Mann. 13. Zum Bauer darf man den Stroh nicht mitbringen, man wird ihn finden. 14. Es recht zu machen jedermann, ist eine Kunst, die niemand kann. Aus diesen Sprüchen und Jitanen ist je ein Wort zu entnehmen. Diese ergeben, richtig gefunden und nacheinander gelesen, ein altes Sprüchwort.

Auflösungen der Rätsel aus der vorigen Nummer Kreuzworträtsel: Entrecht: 1. Arie, 2. Wall, 3. Bar, 4. Hae, 5. Kama, 6. No, 7. Baie, 8. Hebe, 9. Neger, 10. Teufel, 11. Zer, 12. Bar, 13. Zer, 14. Neger, 15. Neger, 16. Neger, 17. Neger, 18. Neger, 19. Neger. Wager: 1. Arie, 2. Kama, 3. Bar, 4. Hae, 5. Zer, 6. Bar, 7. Zer, 8. Bar, 9. Zer, 10. Bar, 11. Zer, 12. Bar, 13. Zer, 14. Neger, 15. Neger, 16. Neger, 17. Neger, 18. Neger, 19. Neger.

## Kreuzworträtsel

1	2	3	4	5	6
7	8	9			
10	11		12		
	13			14	
15			16	17	
	18	19		20	
21			22		
	23		24		25
26		27	28		
29		30		31	
	32		33		

## Entrecht:

- 1. kleines Wasserfahrzeug, 2. Sohn Jacobs, 3. Drama von Ibsen, 4. türkischer Titel, 5. Stadt in Indien, 6. Ausdruck in der Buchführung, 7. Längenmaß, 8. Nebenfluß der Weiser, 9. römische Göttin, 10. leibenschaftliche Liebhaber, 11. berühmter

- 19. ägyptische Göttin, 20. italienische Provinz, 21. Stadt in Rußland, 22. Naturerscheinung, 23. Spielzeug, 24. Maß, 25. englische Maß, 26. englische Maß, 27. englische Maß, 28. englische Maß, 29. englische Maß, 30. englische Maß, 31. englische Maß, 32. englische Maß, 33. englische Maß

## Wager:

1. Teil des Hauses, 2. größere Gemeinde, 3. Elektrode, 4. Götze des Meeres, 5. französischer Vornamen, 6. Maß, 7. Veron aus Lohengrin, 8. Stadt in Italien, 9. männlicher Vornamen, 10. türkische Stadt, 11. in Wien gebräuchliches Genussmittel, 12. Maß, 13. Teil des Segels, 14. geisteschwacher Mensch, 15. englischer Fürstentum, 16. weibliches Haus, 17. ägyptisches Maß, 18. Maß, 19. Maß

## Magische Pyramide

Die punktierten Felder sind in der Weise mit Buchstaben zu besetzen, daß die wogerechten Reihen sieben Wörter ergeben. Jede folgende Reihe muß aus der vorhergehenden unter Hinzufügung eines Buchstaben entstehen, wobei Umstellen der Laute gestattet ist. Die Wörter haben folgende Bedeutung: 1. Buchstabe, 2. Ausruf, 3. Naturerscheinung, 4. Blasinstrument, 5. Vogel, 6. Fuß im Rheinland, 7. Komposit.

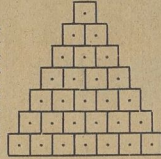

## Ein angenehmer Kompanion

„Ich bin, Herr Professor, Leihhaber am Geschick meines Vaters.“ — „Wie?“ — „Sie studieren doch Medizin und Ihre Vater ist Kaufmann.“ — „Ja, er besorgt eben die Einnahmen und ich die Ausgaben.“

## Doppeltinnig

„Aber Mann, was fällt dir ein, jetzt zu essen, wo wir doch in einer halben Stunde bei Geheimrats zum Abendessen erscheinen sollen?“ — „Ja, den Leuten gehe ich nie ohne eine gewisse Vorbereitungsmenge.“

## Selbstbewußt

Theaterdirektor: „Ich freue mich recht, daß Sie Ihre schwere Krankheit nun überwinden haben.“ — „Ich frage mich, wie es doch mit eingerichtet, daß der Teufel nicht weiblichen Geschlechtes ist, sonst hätte er mich früher geholt.“

## Der Bedauernswerte

„Der Kittermann ist schlimm dran. Der muß sich mit sechs verschiedenen Parteien gut stellen.“ — „Wie denn?“ — „Er ist dreizehnjähriger Hausbesitzer.“

## Schlaue

„Ich möchte ein Viertelpfund Theaterbesen.“ — „Soll's was Besseres sein?“ — „Janwohl! Zu Die Meisterfinger von Nürnberg!“

Druck und Verlag: Hugo und Buch Verlag, Berlin O 1319  
Zentrumschriftliche Redaktion: Max Meißner, Berlin-Mitte 1319

