



Mitteldeutsche Nationalzeitung

Ausgabe Halle

Verlag: Mitteldeutscher National-Verlag G.m.b.H., Halle (S.),
Hallestraße 57. Die „M.N.Z.“ erscheint wöchentlich 2mal —
Wochensatz 200. Die „M.N.Z.“ ist das amtliche
Ermittlungsorgan sämtlicher Überlebenden der Partei im Gau
Sachsen-Anhalt und der Verbände. Für unentgeltlich und
unverändert eingehende Beiträge keine Gewähr. — Druck-
leitung: Galle (Leute), Wallenbanking 13, Fernr. 278 21.
Einzelpreis 10 Pf. 10. Jahrgang Nr. 302

Wochenpreis monatlich 2 — 3 RM. Postgebühr 20 Pf.
Abonnement halbjährlich 10 RM. — 12 RM. (4,00 RM.
Zuschuss) jährlich 20 RM. — 24 RM. (4,00 RM.
Zuschuss) jährlich 40 RM. — 48 RM. (4,00 RM.
Zuschuss) jährlich 80 RM. — 96 RM. (4,00 RM.
Zuschuss) jährlich 160 RM. — 192 RM. (4,00 RM.
Zuschuss) jährlich 320 RM. — 384 RM. (4,00 RM.
Zuschuss) jährlich 640 RM. — 768 RM. (4,00 RM.
Zuschuss) jährlich 1280 RM. — 1536 RM. (4,00 RM.
Zuschuss) jährlich 2560 RM. — 3072 RM. (4,00 RM.
Zuschuss) jährlich 5120 RM. — 6144 RM. (4,00 RM.
Zuschuss) jährlich 10240 RM. — 12288 RM. (4,00 RM.
Zuschuss) jährlich 20480 RM. — 24576 RM. (4,00 RM.
Zuschuss) jährlich 40960 RM. — 49152 RM. (4,00 RM.
Zuschuss) jährlich 81920 RM. — 98304 RM. (4,00 RM.
Zuschuss) jährlich 163840 RM. — 196608 RM. (4,00 RM.
Zuschuss) jährlich 327680 RM. — 393216 RM. (4,00 RM.
Zuschuss) jährlich 655360 RM. — 786432 RM. (4,00 RM.
Zuschuss) jährlich 1310720 RM. — 1572864 RM. (4,00 RM.
Zuschuss) jährlich 2621440 RM. — 3145728 RM. (4,00 RM.
Zuschuss) jährlich 5242880 RM. — 6291456 RM. (4,00 RM.
Zuschuss) jährlich 10485760 RM. — 12582912 RM. (4,00 RM.
Zuschuss) jährlich 20971520 RM. — 25165824 RM. (4,00 RM.
Zuschuss) jährlich 41943040 RM. — 50331648 RM. (4,00 RM.
Zuschuss) jährlich 83886080 RM. — 100663296 RM. (4,00 RM.
Zuschuss) jährlich 167772160 RM. — 201326592 RM. (4,00 RM.
Zuschuss) jährlich 335544320 RM. — 402653184 RM. (4,00 RM.
Zuschuss) jährlich 671088640 RM. — 805306368 RM. (4,00 RM.
Zuschuss) jährlich 1342177280 RM. — 1610612736 RM. (4,00 RM.
Zuschuss) jährlich 2684354560 RM. — 3221225472 RM. (4,00 RM.
Zuschuss) jährlich 5368709120 RM. — 6442450944 RM. (4,00 RM.
Zuschuss) jährlich 10737418240 RM. — 12884901888 RM. (4,00 RM.
Zuschuss) jährlich 21474836480 RM. — 25769803776 RM. (4,00 RM.
Zuschuss) jährlich 42949672960 RM. — 51539607552 RM. (4,00 RM.
Zuschuss) jährlich 85899345920 RM. — 103079215104 RM. (4,00 RM.
Zuschuss) jährlich 171798691840 RM. — 206158430208 RM. (4,00 RM.
Zuschuss) jährlich 343597383680 RM. — 412316860416 RM. (4,00 RM.
Zuschuss) jährlich 687194767360 RM. — 824633720832 RM. (4,00 RM.
Zuschuss) jährlich 1374389534720 RM. — 1649267441664 RM. (4,00 RM.
Zuschuss) jährlich 2748779069440 RM. — 3298534883328 RM. (4,00 RM.
Zuschuss) jährlich 5497558138880 RM. — 6597069766656 RM. (4,00 RM.
Zuschuss) jährlich 10995116277760 RM. — 13194139533312 RM. (4,00 RM.
Zuschuss) jährlich 21990232555520 RM. — 26388279066624 RM. (4,00 RM.
Zuschuss) jährlich 43980465111040 RM. — 52776558133248 RM. (4,00 RM.
Zuschuss) jährlich 87960930222080 RM. — 105553116266496 RM. (4,00 RM.
Zuschuss) jährlich 175921860444160 RM. — 211106232532992 RM. (4,00 RM.
Zuschuss) jährlich 351843720888320 RM. — 422212465065984 RM. (4,00 RM.
Zuschuss) jährlich 703687441776640 RM. — 844424930131968 RM. (4,00 RM.
Zuschuss) jährlich 1407374883553280 RM. — 1688849860263936 RM. (4,00 RM.
Zuschuss) jährlich 2814749767106560 RM. — 3377699720527872 RM. (4,00 RM.
Zuschuss) jährlich 5629499534213120 RM. — 6755399441055744 RM. (4,00 RM.
Zuschuss) jährlich 11258999068426240 RM. — 13510798882111488 RM. (4,00 RM.
Zuschuss) jährlich 22517998136852480 RM. — 27021597764222976 RM. (4,00 RM.
Zuschuss) jährlich 45035996273704960 RM. — 54043195528445952 RM. (4,00 RM.
Zuschuss) jährlich 90071992547409920 RM. — 108086391056891904 RM. (4,00 RM.
Zuschuss) jährlich 180143985094819840 RM. — 216172782113783808 RM. (4,00 RM.
Zuschuss) jährlich 360287970189639680 RM. — 432345564227567616 RM. (4,00 RM.
Zuschuss) jährlich 720575940379279360 RM. — 864691128455135232 RM. (4,00 RM.
Zuschuss) jährlich 1441151880758558720 RM. — 1729382256910270464 RM. (4,00 RM.
Zuschuss) jährlich 2882303761517117440 RM. — 3458764513820540928 RM. (4,00 RM.
Zuschuss) jährlich 5764607523034234880 RM. — 6917529027641081856 RM. (4,00 RM.
Zuschuss) jährlich 11529215046068469760 RM. — 13835058055282163712 RM. (4,00 RM.
Zuschuss) jährlich 23058430092136939520 RM. — 27670116110564327424 RM. (4,00 RM.
Zuschuss) jährlich 46116860184273879040 RM. — 55340232221128654848 RM. (4,00 RM.
Zuschuss) jährlich 92233720368547758080 RM. — 110680464442257309696 RM. (4,00 RM.
Zuschuss) jährlich 184467440737095516160 RM. — 221360928884514619392 RM. (4,00 RM.
Zuschuss) jährlich 368934881474191032320 RM. — 442721857769029238784 RM. (4,00 RM.
Zuschuss) jährlich 737869762948382064640 RM. — 885443715538058477568 RM. (4,00 RM.
Zuschuss) jährlich 1475739525896764129280 RM. — 1770887431076116955136 RM. (4,00 RM.
Zuschuss) jährlich 2951479051793528258560 RM. — 3541774862152233910272 RM. (4,00 RM.
Zuschuss) jährlich 5902958103587056517120 RM. — 7083549724304467820544 RM. (4,00 RM.
Zuschuss) jährlich 11805916207174113034240 RM. — 14167099448608935641088 RM. (4,00 RM.
Zuschuss) jährlich 23611832414348226068480 RM. — 28334198897217871282176 RM. (4,00 RM.
Zuschuss) jährlich 47223664828696452136960 RM. — 56668397794435742564352 RM. (4,00 RM.
Zuschuss) jährlich 94447329657392904273920 RM. — 113336795588871485128704 RM. (4,00 RM.
Zuschuss) jährlich 188894659314785808547840 RM. — 226673591177742970257408 RM. (4,00 RM.
Zuschuss) jährlich 377789318629571617095680 RM. — 453347182355485940514816 RM. (4,00 RM.
Zuschuss) jährlich 755578637259143234191360 RM. — 906694364710971881029632 RM. (4,00 RM.
Zuschuss) jährlich 1511157274518286468382720 RM. — 1813388729421943762059264 RM. (4,00 RM.
Zuschuss) jährlich 3022314549036572936765440 RM. — 3626777458843887524118528 RM. (4,00 RM.
Zuschuss) jährlich 6044629098073145873530880 RM. — 7253554917687775048237056 RM. (4,00 RM.
Zuschuss) jährlich 12089258196146291747061760 RM. — 14507109835375550096474112 RM. (4,00 RM.
Zuschuss) jährlich 24178516392292583494123520 RM. — 29014219670751100192948224 RM. (4,00 RM.
Zuschuss) jährlich 48357032784585166988247040 RM. — 58028439341502200385896448 RM. (4,00 RM.
Zuschuss) jährlich 96714065569170333976494080 RM. — 11605687868300440077179296 RM. (4,00 RM.
Zuschuss) jährlich 193428131138340667952988160 RM. — 23211375736600880154358592 RM. (4,00 RM.
Zuschuss) jährlich 386856262276681335905976320 RM. — 46422751473201760308717184 RM. (4,00 RM.
Zuschuss) jährlich 773712524553362671811952640 RM. — 92845502946403520617434368 RM. (4,00 RM.
Zuschuss) jährlich 1547425049106725343623905280 RM. — 185691005892807041234868736 RM. (4,00 RM.
Zuschuss) jährlich 3094850098213450687247810560 RM. — 371382011785614082469737472 RM. (4,00 RM.
Zuschuss) jährlich 6189700196426901374495621120 RM. — 742764023571228164939474944 RM. (4,00 RM.
Zuschuss) jährlich 12379400392853802748991242240 RM. — 1485528047142456329878949888 RM. (4,00 RM.
Zuschuss) jährlich 24758800785707605497982484480 RM. — 2971056094284912659757899776 RM. (4,00 RM.
Zuschuss) jährlich 49517601571415210995964968960 RM. — 5942112188569825319515799552 RM. (4,00 RM.
Zuschuss) jährlich 99035203142830421991939937920 RM. — 11884224377139650639031599104 RM. (4,00 RM.
Zuschuss) jährlich 198070406285660843983879875840 RM. — 23768448754279301278063198208 RM. (4,00 RM.
Zuschuss) jährlich 396140812571321687967759751680 RM. — 47536897508558602556126396416 RM. (4,00 RM.
Zuschuss) jährlich 792281625142643375935519503360 RM. — 95073795017117205112252792832 RM. (4,00 RM.
Zuschuss) jährlich 1584563250285286751871039006720 RM. — 190147590034234410224505585664 RM. (4,00 RM.
Zuschuss) jährlich 3169126500570573503742078013440 RM. — 380295180068468820449011171328 RM. (4,00 RM.
Zuschuss) jährlich 6338253001141147007484156026880 RM. — 760590360136937640898022342656 RM. (4,00 RM.
Zuschuss) jährlich 12676506002282294014968312053760 RM. — 1521180720273875281796044685312 RM. (4,00 RM.
Zuschuss) jährlich 25353012004564588029936624107520 RM. — 3042361440547750563592089370624 RM. (4,00 RM.
Zuschuss) jährlich 50706024009129176059873248215040 RM. — 6084722881095501127184178741248 RM. (4,00 RM.
Zuschuss) jährlich 101412048018258352119746496430080 RM. — 12169445762191002254368357482496 RM. (4,00 RM.
Zuschuss) jährlich 202824096036516704239492992860160 RM. — 24338891524382004508736714964992 RM. (4,00 RM.
Zuschuss) jährlich 405648192073033408478985985720320 RM. — 48677783048764009017473429929984 RM. (4,00 RM.
Zuschuss) jährlich 811296384146066816957971971440640 RM. — 97355566097528018034946859859968 RM. (4,00 RM.
Zuschuss) jährlich 1622592768292133633915943942881280 RM. — 194711132195056036069893719719936 RM. (4,00 RM.
Zuschuss) jährlich 3245185536584267267831887885762560 RM. — 389422264390112072139787439439872 RM. (4,00 RM.
Zuschuss) jährlich 6490371073168534535663775771525120 RM. — 778844528780224144279574878879744 RM. (4,00 RM.
Zuschuss) jährlich 12980742146337069071327551543052480 RM. — 1557689057560448288559149757759488 RM. (4,00 RM.
Zuschuss) jährlich 25961484292674138142655103086104960 RM. — 3115378115120896577118299515518976 RM. (4,00 RM.
Zuschuss) jährlich 51922968585348276285310206172209920 RM. — 6230756230241793154237599031117952 RM. (4,00 RM.
Zuschuss) jährlich 103845937170696552570620412344419840 RM. — 12461512460483586308475198062235904 RM. (4,00 RM.
Zuschuss) jährlich 207691874341393105141240824688839680 RM. — 24923024920967172616950396124471808 RM. (4,00 RM.
Zuschuss) jährlich 415383748682786210282481649377679360 RM. — 49846049841934345233900792248943616 RM. (4,00 RM.
Zuschuss) jährlich 830767497365572420564963298755358720 RM. — 99692099683868690467801584497887232 RM. (4,00 RM.
Zuschuss) jährlich 1661534994731144841129926597510717440 RM. — 19938419936773738093560316899576464 RM. (4,00 RM.
Zuschuss) jährlich 3323069989462289682259853195021434880 RM. — 39876839873547476187120633799152928 RM. (4,00 RM.
Zuschuss) jährlich 664613997892457936451970639004269760 RM. — 79753679747094952374241267598305856 RM. (4,00 RM.
Zuschuss) jährlich 1329227995784915872903941278008539520 RM. — 159507359494189904748482535196611712 RM. (4,00 RM.
Zuschuss) jährlich 2658455991569831745807882556017079040 RM. — 319014718988379809496965070393223424 RM. (4,00 RM.
Zuschuss) jährlich 5316911983139663491615765112034158080 RM. — 638029437976759618993930140786446848 RM. (4,00 RM.
Zuschuss) jährlich 10633823966279326983231530224068316160 RM. — 1276058875953519237987860281572893696 RM. (4,00 RM.
Zuschuss) jährlich 212676479325586539664630604481363233280 RM. — 2552117751907038475975720563145787392 RM. (4,00 RM.
Zuschuss) jährlich 425352958651173079329261208962726666560 RM. — 5104235503814076951951441126291574784 RM. (4,00 RM.
Zuschuss) jährlich 850705917302346158658522417925533333120 RM. — 10208471007628153903902882252583149568 RM. (4,00 RM.
Zuschuss) jährlich 1701411834604692317317044835851066666240 RM. — 20416942015256307807805764505166299136 RM. (4,00 RM.
Zuschuss) jährlich 3402823669209384634634089671702133332480 RM. — 40833884030512615615611529010332598272 RM. (4,00 RM.
Zuschuss) jährlich 6805647338418769269268179343404266664480 RM. — 81667768061025231231223058020665185544 RM. (4,00 RM.
Zuschuss) jährlich 13611294676837538538536358686808533328960 RM. — 1633355361220504624624461160413303711088 RM. (4,00 RM.
Zuschuss) jährlich 27222589353675077077072717373617066657920 RM. — 3266710722441009249248922300826607422176 RM. (4,00 RM.
Zuschuss) jährlich 54445178707350154154145434747234133315840 RM. — 6533421444882018498497844601653214844352 RM. (4,00 RM.
Zuschuss) jährlich 108890357414700308308290869494468266631680 RM. — 13066842889764036996995689203306429688704 RM. (4,00 RM.
Zuschuss) jährlich 217780714829400616616581738988936533263360 RM. — 26133685779528073993991378406612859377408 RM. (4,00 RM.
Zuschuss) jährlich 435561429658801233233163477977873066526720 RM. — 52267371559056147987982756813225718754816 RM. (4,00 RM.
Zuschuss) jährlich 871122859317602466466326955955746133053440 RM. — 104534743118112295975965513626451437509632 RM. (4,00 RM.
Zuschuss) jährlich 174224571863520493293265391191152266106880 RM. — 209069486236224591951931027252902875019264 RM. (4,00 RM.
Zuschuss) jährlich 348449143727040986586530782382304532213760 RM. — 4181389724724491839038620545058057503952 RM. (4,00 RM.
Zuschuss) jährlich 696898287454081973173061564764609064427520 RM. — 8362779549448983678077241090116115079104 RM. (4,00 RM.
Zuschuss) jährlich 139379657490816394634612312952921808955520 RM. — 167255590988979673561544821802222115158208 RM. (4,00 RM.
Zuschuss) jährlich 278759314981632789269224625905843717911040 RM. — 33451118197795934712308964360444423031664 RM. (4,00 RM.
Zuschuss) jährlich 557518629963265578538449251811687438221120 RM. — 66902236395591869424617928720888846063328 RM. (4,00 RM.
Zuschuss) jährlich 1115037259926531157076898503623374764422240 RM. — 133804472791183738849235857441777721212656 RM. (4,00 RM.
Zuschuss) jährlich 2230074519853062314153797007246749488444480 RM. — 267608945582367477698471714883554442425312 RM. (4,00 RM.
Zuschuss) jährlich 446014903970612462830759401449349997777920 RM. — 535217891164734955396943429767108884850624 RM. (4,00 RM.
Zuschuss) jährlich 892029807941224925661518802898699955555360 RM. — 107043578232946991079388685953421777711136 RM. (4,00 RM.
Zuschuss) jährlich 1784059615882449851323037605797399911111040 RM. — 214087156465893982158777371906843554422272 RM. (4,00 RM.
Zuschuss) jährlich 3568119231764899702646075211594799822222080 RM. — 428174312931787964317554738013687108844544 RM. (4,00 RM.
Zuschuss) jährlich 7136238463529799405292150423189599644444160 RM. — 856348625863575928635109476027374177889088 RM. (4,00 RM.
Zuschuss) jährlich 1427247692705959881058430084637919288888320 RM. — 1712697251727151857270218952054748355778176 RM. (4,00 RM.
Zuschuss) jährlich 2854495385411919762116860693275838577776640 RM. — 3425394503454303714540437904109496711555552 RM. (4,00 RM.
Zuschuss) jährlich 5708990770823839524233721386551677155553280 RM. — 685078910690860742908087580821899423111104 RM. (4,00 RM.
Zuschuss) jährlich 1141798154164767904846744277310335431110640 RM. — 1370157821381721485816175161643798846222208 RM. (4,00 RM.
Zuschuss) jährlich 2283596308329535809693488554620670862221280 RM. — 2740315642763442971632350323287597724444416 RM. (4,00 RM.
Zuschuss) jährlich 4567192616659071619386977089241341724442560 RM. — 548063128552688594326470064657519544888832 RM. (4,00 RM.
Zuschuss) jährlich 9134385233318143238773954178482683448885120 RM. — 1096126257105377188652940129315039089777664 RM. (4,00 RM.
Zuschuss) jährlich 18268770466636286477547908356965368977772480 RM. — 2192252514210754377305880258630078179555328 RM. (4,00 RM.
Zuschuss) jährlich 3653754093327257295509581671393073795554560 RM. — 4384505028421508754611760517260156359110656 RM. (4,00 RM.
Zuschuss) jährlich 73075081866545145910191633427861479111111040 RM. — 8769010056843017509223521034520312782221312 RM. (4,00 RM.
Zuschuss) jährlich 146150163732290291820383266855723582222222080 RM. — 1753802011368603501844704206904025564444224 RM. (4,00 RM.
Zuschuss) jährlich 29230032746458058364076653371144716444444480 RM. — 3507604022737207003689408413808051128888448 RM. (4,00 RM.
Zuschuss) jährlich 5846006549291611672815330674228943288888960 RM. — 701520804547441410737881682761610225777696 RM. (4,00 RM.
Zuschuss) jährlich 11692013098583223345630661348457657577777280 RM. — 140304161909488282147576336552322055555536 RM. (4,00 RM.
Zuschuss) jährlich 23384026197166446691261322696915155155555520 RM. — 28060832394332852429515267310464411111104 RM. (4,00 RM.
Zuschuss) jährlich 4676805239433289338252264539383031111111040 RM. — 56121664788665704859030534620928822222208 RM. (4,00 RM.
Zuschuss) jährlich 9353610478866578676504529078766062222222080 RM. — 1122433295773314177180610692418

Kilometer — beträgt, läßt sich an Hand der Kampfbündnisse deutscher U-Boote und Flugzeuge in der Nordsee der größeren Entfernungen — deutsche U-Boote — etwa 900 Kilometer — ohne Schwierigkeit ausmalen.

Die deutschen U-Boots-Erfolge, der Einsatz der deutschen U-Boote in der Nordsee sind demzufolge im internationalen Streit nicht gleichgültig. Die Kampfbündnisse der deutschen U-Boote sind demnach die stärksten Mittel, um die Nordsee zu kontrollieren. Die deutsche U-Boote sind demnach die stärksten Mittel, um die Nordsee zu kontrollieren.

Und was Molotow den Feinden noch jagte

„Man kann Deutschland nicht kampfunfähig machen“

Ein Grund des nunmehr vorliegenden vollständigen Scheiterns der kommunistischen Propaganda ist die Tatsache, daß die deutsche U-Boote die Nordsee kontrollieren. Die deutsche U-Boote sind demnach die stärksten Mittel, um die Nordsee zu kontrollieren.

greifende Veränderungen in der Lage Europas und nicht nur Europas herbeizuführen. Am Zusammenhang mit diesen militärischen Veränderungen der internationalen Situation sind manche alte Formeln, deren wir uns noch vor kurzen bedient haben, offensichtlich veraltet und jetzt unanwendbar. Davon muß man sich Rechenschaft abgeben, um grobe Fehler in der Bewertung der entscheidenden neuen politischen Lage in Europa zu vermeiden.

Von einer Wiederherstellung des alten Polen kann, wie oben bereits festgestellt, keine Rede sein. Dabei ist die Fortführung des jetzigen Krieges unter der Bedingung einer Überwindung des früheren politischen „Antes“ sinnlos. Obwohl die Regierungen Englands und Frankreichs dies bezweifeln, wollen sie die Einstellung des Krieges und die Wiederherstellung des Friedens nicht, sondern suchen eine neue „Rechtfertigung“ der Fortführung des Krieges gegen Deutschland.

Gegenüber dieser Position Italiens werden im Weltkrieg alle englisch-französischen Bündnisverträge in Wirklichkeit illusorisch. Die Kampfbündnisse in der Nordsee betreffen direkt die italienischen Interessen. Mit U-Boote und Bomber fallen die überseeischen Positionen und das Meer, England drückt Europa die Kette an, ist vor den Tatsachen nichts als eine wehmütige Erinnerung an die ein Vierteljahrhundert dauernde britische Vorherrschaft im Mittelmeer.

Keine Hoffnung auf Blockadeerfolg

„Seeherrschaft ist relativ“

Im Bericht des französischen Admirals warnt er, daß die Blockadeerfolge nicht die erwarteten sind. Die Blockadeerfolge sind demnach die stärksten Mittel, um die Nordsee zu kontrollieren.

Die Blockadeerfolge sind demnach die stärksten Mittel, um die Nordsee zu kontrollieren. Die Blockadeerfolge sind demnach die stärksten Mittel, um die Nordsee zu kontrollieren.

Die Blockadeerfolge sind demnach die stärksten Mittel, um die Nordsee zu kontrollieren. Die Blockadeerfolge sind demnach die stärksten Mittel, um die Nordsee zu kontrollieren.

Die englische Nervosität auf dem Höhepunkt

London wird sich in der nächsten Zukunft demoralisieren. Die Blockadeerfolge sind demnach die stärksten Mittel, um die Nordsee zu kontrollieren.

Juder und See werden knapp

Die Blockadeerfolge sind demnach die stärksten Mittel, um die Nordsee zu kontrollieren.

6 feindliche Flugzeuge abgeschossen

Deutsche Artillerie und Spähtruppenteile im Westen

Die Blockadeerfolge sind demnach die stärksten Mittel, um die Nordsee zu kontrollieren.

Die wahre Ursache des englisch-französischen Krieges gegen Deutschland

Die Blockadeerfolge sind demnach die stärksten Mittel, um die Nordsee zu kontrollieren.

Das Thema von USA

Washington, 1. November. Die Rede von Molotow machte einen sehr tiefen Eindruck. Die Blockadeerfolge sind demnach die stärksten Mittel, um die Nordsee zu kontrollieren.

Feierliche Stunde in der Marienburg

Übernahme des Regierungsbezirkes Westpreußen in den Reichsgau Danzig

Die Blockadeerfolge sind demnach die stärksten Mittel, um die Nordsee zu kontrollieren.

Die Blockadeerfolge sind demnach die stärksten Mittel, um die Nordsee zu kontrollieren.

Die Blockadeerfolge sind demnach die stärksten Mittel, um die Nordsee zu kontrollieren.

Die Türkei gibt Scheitern der Verhandlungen in Moskau zu

Die Blockadeerfolge sind demnach die stärksten Mittel, um die Nordsee zu kontrollieren.

Telegramm an den Führer

Die Blockadeerfolge sind demnach die stärksten Mittel, um die Nordsee zu kontrollieren.

Nur bessere Cigaretten schenken Zug für Zug Freude

Die Blockadeerfolge sind demnach die stärksten Mittel, um die Nordsee zu kontrollieren.

ATIKAH 50

Die Blockadeerfolge sind demnach die stärksten Mittel, um die Nordsee zu kontrollieren.

Die Türkei gibt Scheitern der Verhandlungen in Moskau zu

Die Blockadeerfolge sind demnach die stärksten Mittel, um die Nordsee zu kontrollieren.

MNZ-Auslandsschau

Die Blockadeerfolge sind demnach die stärksten Mittel, um die Nordsee zu kontrollieren.

Nur bessere Cigaretten schenken Zug für Zug Freude

Die Blockadeerfolge sind demnach die stärksten Mittel, um die Nordsee zu kontrollieren.

ATIKAH 50

Die Blockadeerfolge sind demnach die stärksten Mittel, um die Nordsee zu kontrollieren.

Die Blockadeerfolge sind demnach die stärksten Mittel, um die Nordsee zu kontrollieren.

Die Blockadeerfolge sind demnach die stärksten Mittel, um die Nordsee zu kontrollieren.

Die Blockadeerfolge sind demnach die stärksten Mittel, um die Nordsee zu kontrollieren.

Die Blockadeerfolge sind demnach die stärksten Mittel, um die Nordsee zu kontrollieren.

**Am Riebeckplatz
Ab heute Donnerstag!**
Ein sensationeller Film, erfüllt
von packenden Konflikten

**Sybille Schmitz-Albrecht Schoenhals
Maria v. Tasnady**

**Die Frau
ohne
Vergangenheit**

Ein packendes Frauenschicksal...
abenteuerlich - bunt - spannend!
Nach der vielgelesenen Novelle von Curt J. Braun
Drei Schauspieler von Format
gestalten ein spannendes Geschehen und ein seltsames Erlebnis!

Sybille Schmitz als eine geheimnisvolle
Namenlose, die durch
einen Autounfall ihr Erinnerungsvermögen verliert.

Albrecht Schoenhals als Dr. Entrupp,
dem diese fremde
Frau mehr als eine unentbehrliche Helferlin in
seinem Beruf wird.

Marla von Tasnady als schönes und ver-
wöhntes Geschöpf, das
den erfolgreichen jungen Arzt mit dem Egoismus
eines Mädchens liebt, dem kein Wunschabgeschlagen
worden ist.

In weiteren Hauptrollen:
**Bernhard Minetti, Hans Leibelt,
Hansi Arnsstaedt, Paul Bildt, Hans
Zesch-Ballot, Paul Otto, Rudolf
Schündler, Dorit Kreysler.**
Spieltzt: **Nunzio Malasomma, Musik: H. Carste.**

**„Interessante medizinische Probleme,
vermischt mit einer ungewöhnlichen
Kriminalgeschichte, ergeben die
Spannungen dieses hervorragenden
Films.“**

Kulturfilm: „Aus gutem Holz“
Die neueste tönende Wodenshaul!
Für Jugendliche zugelassen!

**Wohl kann bei niemals ein Film derart
faszinierend wie Zuhörer gepackt, wie
gerade dieses deutsche Meisterwerk!**
(Das 12-Uhr-Bild)

**Der Andrang ist
nicht zu bewältigen!**
Wir müssen nochmals
verlängern!
Ab heute Donnerstag
nur noch in den

C.T. Lichtspielen Gr. Ulrichstr. 51

Emil Jannings
als
ROBERT KOCH
DER BEKÄMPFER DES TODES
Eines der repräsentativsten
Filmkunstwerke unserer Zeit
mit

**Emil Jannings, Werner Krauss
Victoria v. Ballasko, Hilde Körber,
Raimund Schelcher, Otto Graf,
Loos, Minetti, Fischenschild, Tiedke
Bildt, Göttsford, Hildegard Grethe,
Lucie Höflich, Paul Otto, Rudolf
Klein-Rogge**

Regie: **Hans Steinhilf**
Wir bitten höflichst, die Anfangszeit
genau zu beachten!

3.25 5.55 8.20
Einlad eine Stunde vor Beginn!
Jugendliche sind zugelassen!

Tobin Ammendorf
Ab heute Donnerstag bis Montag
Der spannende Kriminalfilm der Terra
Zentrale Rio
In den Hauptrollen:
**Lony Marenbach - Werner Fittner
Camilla Horn - Ivan Petrovich u. v. a.**
Erfolgreiche, Gasgetriebene, Untel und Söhne -
in diesem Film geschicklich alles, was Sie sich unter
„Zentrale Rio“ vorstellen.
Jugendliche nicht zugelassen!

Schauburg
Ein Riesen-Laherfolg!
Das große, ganz entzückende
Ufa-Lustspiel
**Ich bin gleich
wieder da**

Ein lustiges, nächtliches Er-
lebnis voll geheimnisvoller
Verwicklungen und toller
Verwicklungen.

Mit:
**PAUL KLINGER, MARY
RAHL, URSULA GRABLEY,
JESSE VIRRO, RUDOLF
PLATTE, WALTER JANSEN**
Für Jugendl. nicht zugelassen

**Qualitäts-
Möbel**
Möbel-Etage
Rennert
Obere
Leipziger Str. 73

**Kinderwagen-
Veredde**
werden neu bezogen
und mit neuen Innen-
ausstattungen
ausgeschlag schnell u.
preiswert versehen

Korb-Lühr
Untere Leipziger Str.
Ecke Kl. Märkerstr.

Die Anzeigenwerbung
ist an keine Jahresfrist gebunden
sie ist immer aktuell!

**Tüchtige
Aufwartung**
wöchentlich zumal,
Bottabge-
hängende
unt. Gr. U. 6905
an W.R.Z., Halle,
Gr. Ulrichstr. 57.

Hünger
Hausgehilfin oder
Tagesmädchen für
3-4 Personenabw.
gehob. Frau
Schmidt, Berne-
burg, Bor dem
Wanderer 9.

Stütze
ob. ehelich, zu-
verlässiges Mäd-
chen, sofort oder
später gehob. Be-
zahlung, Seemo,
Ludendorffstr. 6.

**Für
Merseburg**
junges, ehelich,
fröhliches Mäd-
chen, das zu
Haus- (Schlafen
kann, mit etwas
Fähig- und Koch-
kenntnissen zum
15. Gehob.
Angebot unter
30 2200 an Gehob.
W.R.Z., Merseburg,
Markt 9.

**Tüchtige
Kontoristin**
24 Jahre, gute
Buchweise, Ober-
schulreife, auch
als Sekretärin
geeignet, nach für
sofort Stellung
W.R.Z., Merseburg,
Markt 9.

Bauernjoh
35 Jahre, fröh-
lich, als Ab-
schlusshilfe bei
schweren Familien-
angelegenheiten,
einst. Gehob.
Angebot unter
30 2200 an W.R.Z.,
Merseburg-Stein-
berg, Markt 9.

Mädel
16-jährig, mit
Hauskenntnissen,
fröhliche Stellung im
Hausgeb. Angeb.
u. Gr. U. 157 49
an W.R.Z., Halle,
Gr. Ulrichstr. 57.

Junge Frau
fröhliche Stellung
bei der Art. Angeb.
u. Gr. U. 157 49
an W.R.Z., Halle,
Gr. Ulrichstr. 57.

Wir suchen zum sofortigen Eintritt **tüchtige**

**Schlosser
Klempner
Mechaniker
und
Werkzeugmacher**

Vorzustellen von 8-10 Uhr
im Einstellbüro der

SIEBEL FLUGZEUGWERKE HALLE
Kommandit-Gesellschaft
Boelckestraße 70

Stellen-Gesuche

**Tüchtige
Kontoristin**
24 Jahre, gute
Buchweise, Ober-
schulreife, auch
als Sekretärin
geeignet, nach für
sofort Stellung
W.R.Z., Merseburg,
Markt 9.

Bauernjoh
35 Jahre, fröh-
lich, als Ab-
schlusshilfe bei
schweren Familien-
angelegenheiten,
einst. Gehob.
Angebot unter
30 2200 an W.R.Z.,
Merseburg-Stein-
berg, Markt 9.

Mädel
16-jährig, mit
Hauskenntnissen,
fröhliche Stellung im
Hausgeb. Angeb.
u. Gr. U. 157 49
an W.R.Z., Halle,
Gr. Ulrichstr. 57.

Junge Frau
fröhliche Stellung
bei der Art. Angeb.
u. Gr. U. 157 49
an W.R.Z., Halle,
Gr. Ulrichstr. 57.

Wohnung
3-3 1/2 Zimmer,
mit 1. u. 2. Bad,
einer feiner, von
besonderen Art
gehob. Mietz bis
10 W.R.Z., Angeb.
u. Gr. U. 157 30
an W.R.Z., Halle,
Gr. Ulrichstr. 57.

Verloren
**Leder-
handbuch**
Halle Verloren-
Zimmermann-
gehob. Mietz bis
10 W.R.Z., Angeb.
u. Gr. U. 157 30
an W.R.Z., Halle,
Gr. Ulrichstr. 57.

**Weinflaschen
kaufen**
**Hoppo, Halle (S.),
Schneewitzstr. 14
Tel. 24187**

Führeramt
zu kaufen gesucht,
Angebot unter
Gr. U. 150 51 an
die W.R.Z., Halle,
Gr. Ulrichstr. 57.

Verkaufe
Kaufwagen
1. Paar komp.
Scheinwerfer, m.
Führer betriebe
zu verkauf. Halle,
Hofstraße, Biele
bauer Straße 44.

Nähmaschine
gebraucht, 1 Paar
Kaufwagen, Gr. U.
40 zu verkaufen.
Einde ein Paar
Kaufwagen, Gr. U.
40 zu verkaufen.
Hofstraße 128

Abbruch
Tischl. u. u. 3
Zu verk. Türen,
enster, Spil-
Closet, Bleich-
et. Säule,
Marmorstein,
Olan, Bretter,
Drahtholz
u. v. mehr

Zu kaufen gesucht:
gebraucht, gut erhaltener
Lieferwagen
(sehl. Dreirad), ca. 1 Tonne Trag-
fähigkeit, möglichst mit Kosten-
Aufbau. Angebote unt. D. 1004
an die MNZ, Halle (Saale),
Große Ulrichstraße 57.

Sanomag
D-Modellleper
Zug H 25 Motor
maschine mit
Wagen, billig ab-
zugeben. Preis
Scheinb. 400,-
Königstr. 24.

**Opel-Kadet-
Limousine**
gekauft, verkauft
sch. Hal. 312 26

**Interieren
bringt Gewinn**

Tiermarkt
**Ferkel, Läufer u.
Futterschweine**
steh. laud. billig zum Verk.
H. Richter
Halle-Trotha, Magdeh. Str. 80, Ruf 23752

Kühe u. Färsen
bedrogen und neu-
mäßen (beide einig-
güter) in großen
Transportern verhand-
elt.

Zimmermann
Halle (Saale)
Preisverhandlung
Ruf 58 717

**3 Zugochsen,
1 Ferkel**
verkauft, fertig,
Angebot Nr. 9
über Delitzsch.

**kleine Angelen
haben Erfolg!**

heiratet
**Junger
Landwirt**
30 Jahre alt,
große harte
Erziehung, mit
20 Jahren Arbeit,
fröhlich, gesund,
gehob. Gehalt,
auch ohne Be-
mögen, heiraten
mögl. mit W.R.Z.,
erleben unt. D.
1004 an die
W.R.Z., Delitzsch.

Klein-Anzeigen

Stellen-Angebote

Wir suchen für unsere Kohlenab-
s. Grubenab- u. Handlung in
Ostern einen Lehrling - auch ein
Lehrling
der gute Kenntnisse besitzt und min-
destens die Mittelschule mit Erfolg
besucht hat.
H. Propper & Co., K.-G.
Hofstraße 4.

**Tüchtige
PackerInnen**
per sofort gesucht.
L.H. Spatz Ww.
Drahtwerk, Halle-Diemitz.

**Anständiges
fleißiges
Mädchen**
mit guten Zeug-
nissen, wege. Ber-
ehrung, bes. bis
beizugehen, s. 15. 11.
aber früher ge-
sucht. Gehob.
Arbeits- u. Straße 4.
Hofstraße 4.

Stenotypistin
möglichst erfahrene Kraft (keine An-
fingerin) von chemischer Fabrik, Nähe
Mücheln (Geiselau), zum sofortigen
Eintritt gesucht.
Angebot mit Lebenslauf und Zeugnis-
abschriften unter B.1002 an die MNZ,
Halle (Saale), Gr. Ulrichstr. 57.

**Junges,
Ehrliches
Mädchen**
eheliches Mädchen
für 1/2-Zug bei
guter Verbindung
zum 15. 11. ge-
sucht, evtl. spätere
Jahresabst. Ang.
u. Gr. U. 2240 Gehob.
W.R.Z., Merseburg,
Markt 9.

**Übernehmer
Hausgehilfin**
überläufig, stich-
fest, verbeiratet,
mit 1. u. 2. Bad,
fröhlich, evtl. spätere
Jahresabst. Ang.
u. Gr. U. 2240 Gehob.
W.R.Z., Merseburg,
Markt 9.

**Gärtner oder
Arbeiter**
welder Gräber
beden kann, zur
südliche gehob.
Weite, Halle-S.
Droste Straße 30

**Sudde
Hausgehilfin**
fröhlich, erfahren in
all. Hausarbeiten,
für gepflegte Ein-
richtung, evtl. spätere
Jahresabst. Ang.
u. Gr. U. 2240 Gehob.
W.R.Z., Merseburg,
Markt 9.

**Kinderliebe
Hausgehilfin**
für geführte, ruh.
Stellung, evtl. spätere
Jahresabst. Ang.
u. Gr. U. 2240 Gehob.
W.R.Z., Merseburg,
Markt 9.

Sudde
für bald, verbeir-
teten Gärtner,
der evtl. evtl. spätere
Jahresabst. Ang.
u. Gr. U. 2240 Gehob.
W.R.Z., Merseburg,
Markt 9.

Hausmädchen
zuverläufig,
in Stubeaus-
statt, sofort ge-
sucht, evtl. spätere
Jahresabst. Ang.
u. Gr. U. 2240 Gehob.
W.R.Z., Merseburg,
Markt 9.

**Gärtner oder
Arbeiter**
welder Gräber
beden kann, zur
südliche gehob.
Weite, Halle-S.
Droste Straße 30

**Sudde
Hausgehilfin**
fröhlich, erfahren in
all. Hausarbeiten,
für gepflegte Ein-
richtung, evtl. spätere
Jahresabst. Ang.
u. Gr. U. 2240 Gehob.
W.R.Z., Merseburg,
Markt 9.

**Kinderliebe
Hausgehilfin**
für geführte, ruh.
Stellung, evtl. spätere
Jahresabst. Ang.
u. Gr. U. 2240 Gehob.
W.R.Z., Merseburg,
Markt 9.

Sudde
für bald, verbeir-
teten Gärtner,
der evtl. evtl. spätere
Jahresabst. Ang.
u. Gr. U. 2240 Gehob.
W.R.Z., Merseburg,
Markt 9.

Hausmädchen
zuverläufig,
in Stubeaus-
statt, sofort ge-
sucht, evtl. spätere
Jahresabst. Ang.
u. Gr. U. 2240 Gehob.
W.R.Z., Merseburg,
Markt 9.

3 1/2-Zim.-Wohnung
m. Bad, Warmwasser, Bal-
kon, 82.- Monatsmiete, in
ruhiger Nebenstraße b. Kur-
fürsten-Damm frei, wenn
in Halle geräum. 8-4-Zim-
mer-Wohnung mit Bad u.
Balkon im Taubis nachge-
wiesen werden kann. An-
gebote s. 1111 an die MNZ,
Halle (S.), Gr. Ulrichstr. 57.

Mietgesuche

Zimmer
gut möbliert, Innenstadt,
von jungem Angestellten für sofort
gesucht. Preisangebote unter
E. 1005 an die MNZ, Große
Ulrichstraße 57.



Eine Freude für Bati

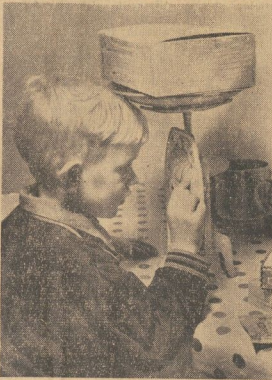

Erst vier Jahre alt, aber er weiß, bis wohin der Zeiger gehen darf

Das ganze deutsche Volk steht im Stuhlgang zur Verteidigung seiner Lebensrechte. Jeder Mann, jede Frau, alt und jung, kennen nur die eine Parole: Dieser von den Engländern heraufbeschworene Krieg ist mit einem deutschen Sieg

und unsere begeisterte Jugend ist in den Batai des Kriegesgeistes gewachsen. Ihre kindlichen Spiele sind kriegerisch geworden. Wir sehen die Buben herumtollen mit Helm und Säbel, sie spielen Krieger. Siehst du, auch hier, auch hier mit tiefer Begeisterung geht es auf den Feind, bis er besiegt ist. Aber auch die Mädchen dürfen mitleiden, sie haben — wie es die Kinder aus Erzählungen haben oder in der Schule gelehrt haben — die Verantwortung zu betreten. Dieses Spiel endet nie, es wird an jedem schulfreien Nachmittag wiederholt.

Wohin aber fiel unser kleiner Held da er ans er heute am wichtigsten ist. Alles Buben, alles Buben seiner kleinen Kameraden konnte ihn davon nicht abbringen. Bati hatte von der Front geschrieben und Wünsche geäußert. Diese Wünsche sind es, die er heute erfüllen will. Seine kleine Spielzeugfigur ist ein Soldat. Er hat eine Pistole, die er mit einem kleinen Kugelhahn betriebsfähig gemacht hat. Er hat eine Pistole, die er mit einem kleinen Kugelhahn betriebsfähig gemacht hat. Er hat eine Pistole, die er mit einem kleinen Kugelhahn betriebsfähig gemacht hat.

Wohin aber fiel unser kleiner Held da er ans er heute am wichtigsten ist. Alles Buben, alles Buben seiner kleinen Kameraden konnte ihn davon nicht abbringen. Bati hatte von der Front geschrieben und Wünsche geäußert. Diese Wünsche sind es, die er heute erfüllen will. Seine kleine Spielzeugfigur ist ein Soldat. Er hat eine Pistole, die er mit einem kleinen Kugelhahn betriebsfähig gemacht hat.

Wirtschaftsverbot für Trunkenbolde

Der Reichsminister des Innern hat mit Wirkung vom 18. Oktober eine Polizeiverordnung über das Wirtschaftsverbot für Trunkenbolde erlassen. Nach der zu kündigenden Polizeiverordnung eines Verboten, die einen dem übermäßigen Alkoholgenuß besitz (Trunkenbolde), das Betreten von Gaststätten verbietet in Form, in denen alkoholische Getränke verabreicht werden.

Das Wirtschaftsverbot gilt, wenn es nicht schriftlich befreit wird, für das gesamte Reichsgebiet und kann bis auf die Dauer eines Jahres ausgedehnt werden. Das Verbot kann wiederholt werden.

Der einem Wirtschaftsverbot vorläufig oder definitiv amnestuiert, wird mit Geldstrafe bis zu 150,- RM., in besonders schweren Fällen mit Haft bis zu sechs Wochen, bestraft.

Explosion der Berchtesgäßen weiß angeht

Zur Vermeidung von Verwicklungen wurden vor langer Zeit schon an den Wägen Sprengstoffe angebracht. Sie sollten verhindern, daß unachtsame Fußgänger bei dem schnellen Ausweichen über den Wag fallen. In Bergbahnen mit ihrer besonderen Stellung haben sich diese Ketten nun als Gummiband ausgewirkt, denn in den dunklen Tunneln machte mancher Fußgänger unachtsam Bekanntschaft mit den Sprengstoffen. Um das zu vermeiden, wurden nunmehr die jeweiligen Explosiven dieser Sprengstoffe weiß angefärbt. Alle Fußgänger werden die Weiherung freudig begrüßen.

Bestimmungen wurde der 32jährige Arbeiter M., der zur Zeit noch in Halle wohnt, weil er von der Kriminalpolizei als Mörder der Frau K. in der Zeit wegen des dringenden Verdachtes, Untersuchungen beantragen zu haben, gelöst wurde.

Das Wochenende im Zeichen des Schwertes

Ein veranstaltungreicher Samstagsvormittag steht bevor - Alle sollen fliegen lernen

Am kommenden Wochenende führt die KDFJ, ihre zweite Reichsflugtagung für das Kriegsjahr 1939 durch. In der Halle werden die Teilnehmer durch die KDFJ, ihre zweite Reichsflugtagung für das Kriegsjahr 1939 durch. In der Halle werden die Teilnehmer durch die KDFJ, ihre zweite Reichsflugtagung für das Kriegsjahr 1939 durch.



Wenn hundert KDFJ-Abzeichen in einen schmalen Karton passen, dann lassen sich auf verhältnismäßig kleinem Raum ungeheure Mengen unterbringen

Sicher gibt's doch mehr Arbeit zu hören und zu sehen? Die Fragestellung zeigt schon, daß wir es gar nicht anders mehr kennen: So ein Samstagsvormittag zum Feiern, das Dienen zur Freude, weil die Partei immer dafür sorgt, daß die Herzen an diesen Tagen, die man Meilensteine der Winterflugschritte nennen könnte, höher schlagen.

Was wäre zur Schaffung einer allgemeinen frohen Stimmung geeigneter als die Musik? Schon am Sonntagabend um nachmittags von 15 Uhr an die Kapelle des Reichswehrorchesters auf dem Marktplatz spielen. Wer, ihre eigenen Herzen nun im Ohr, dann die Reichswehrstraße entlangsummt, der trifft am

Reichswehr-Turm auf das Goethe-Denkmal, das dort von 10 bis 17 Uhr konzertiert. Um die gleiche Zeit spielt an der Danziger Freiheit das Filmballett — die Stadt Halle wird also mehrheitlich von Musik und die Samstagsflüge werden lustig dazu klappern.

Raum aber sind wir am Sonntagmorgen aufgewacht, da laden uns abermals Klänge auf die Straße: Ein Spielmannszug des NSKK, kommt Schlag 10 Uhr auf dem Hauptbahnhof an und spielt gleich auf dem Bahnhofspalast auf. Er legt sich dann in Bewegung und macht einen etwa zweistündigen Rundmarsch durch die Stadt: beginnend Dörflicher Straße, Riebeckplatz, Reichswehrstraße, Markt,

Große Ulrichstraße, Geißstraße, Bernburger Straße, Rühm-Wägenstraße, Zeilstraße, Lindenstraße und wieder Rühm-Wägenstraße. Wer sie sehen und hören möchte, hat also reichlich Zeit und Gelegenheit, und wenn es auf einen tüchtigen Marsch in der frischen Herbst-Sonntagmorgenluft nicht ankommt, der mag mitmarschieren. Auf den Plätzen wird jeweils zum Konzertieren Halt gemacht. Segelflugzeuge und Modelle werden vorgeführt.

Und zu sehen gibt es gar nichts? Wer freilich! Darf's nur ab: Also da werden auf dem Marktplatz vom Fliegerhorst zwei Segelflugzeuge aufgestellt werden, die etwa ab 9 Uhr früh bis zum Einbruch der Dunkelheit beschäftigt werden können. Das eine, „Bubi“, gehört zu den ältesten in Halle gebauten Segelflugzeugen. Seit seiner Fertigstellung im Jahr 1928, das andere aber ist ein Doppeldecker, „Hörn-Blau“, dessen innerer Bau wir uns sogar bei zurückgebliebenen Bespannung ganz genau ansehen dürfen. Und wer sich gern möchte, der darf sich sogar hineinsehen — natürlich gegen eine Entlohnung. Und dazu gibt es, da der Spielmannszug des NSKK, in weiterer, abermals ein Konzert, und zwar wird von 11.30 bis 12.30 Uhr der Musikzug der NS-Standard-Halle spielen und anschließend das NSKK.

Abends aber wird das größte Sammelkonzert des NSKK, NSKK und NSKK, gemeinsam betrieben wird, seine Fortsetzung finden in den hallischen Gaststätten: Zwischen 18 und 23 Uhr werden unsere Flieger von total zum total gehen und Flugzeugmodelle erläutern und vorführen. Wenn das keine rechte Sammelstimmung gibt!

Zwei Abzeichen für jeden

Wir brauchen uns auch keine Sorgen zu machen, daß etwa einer kein Abzeichen abfragt: Vor einigen Tagen sind sie in der Ausstellung am Hauptbahnhof zum Vorkommen — man glaubt es gar nicht, wie wenig Raum die kleinen Figuren beanspruchen. In einem Kasten, so groß etwa wie ein Feldpostkasten, sitzen gleich hundert beisammen, und wieder gehen von diesen kleinen Schachteln gehen denen in die größeren Kartons. Wir kamen gerade dazu, als die letzten Kisten in die Regale gebracht wurden. Morgen schon kommt die Station der Ortsgruppen und holen sie ab, und dann nur noch ein Tag verbleiben, bis wir schmerzfrei den einbezogen können. Einmal mehr hat man an das untere Kasten, denn mit einem ist es diesmal nicht getan: Man muß ein jeder von uns ein mitführen für einen Feldpostkasten. Das legen wir dann in das nächste Feldpostkasten obenauf.

46 Kleingärten entstehen in der Freimfelder Straße

Schulunterricht wird in vollem Umfang durchgeführt - Bau einer neuen Schweinemasterei

In der letzten Sitzung der Ratsherren hat der Rat beschlossen, die Freimfelder Straße, daß die Ratsherren lauten über die Auswirkungen der Kriegswirtschaft auf die wichtigsten Verwaltungsbereiche der Stadtverwaltung unterrichtet wurden, um so die Voraussetzungen zu schaffen, daß auch hier die Erfahrungen und das Können der Ratsherren ausbreitend in den Dienst des Gemeinwohls gestellt werden können. Im Vordergrund des Interesses standen die Berichte über die Auswirkungen der Kriegswirtschaft auf die Schulen und über den Stand der Vorbereitungen zur Einrichtung einer weiteren Schweinefleisch-Masterei im Rahmen des Ernährungshilfsprogramms.

Stadtschulrat Dr. Grafmann gab einen Überblick über die Leistungen, die nach Beginn des Kriegsjahres durch die Sicherstellung eines geordneten Schulbetriebes vorbracht wurden. Nach der vorübergehenden Schließung der Schulen, in der die Schulpflicht sich in erheblichem Umfang zur Erledigung von besonders wichtigen Aufgaben bei den städtischen Behörden zur Verfügung gestellt hatte, sei der Schulbetrieb wieder aufgenommen worden. Es sei mit Genehmigung der Behörden, daß trotz der Entlohnung von Kindern zum Gerechtigkeit und trotz Zurückverfügung von Schulräumen für Kriegszwecke der Unterricht in vollem Umfang durchgeführt werden könnte, wenn auch in einigen Fällen eine Verlegung der Schulstunden nicht zu vermeiden gewesen wäre.

Einer eingehenden Betrachtung unterzog der Stadtschulrat die Entlohnung des 3. und 4. Berufslehrlings, dem im Kriegsjahr eine ganz besondere Bedeutung zukomme. Die Generellverpflichtung sei ihrer Eigenart entsprechend in der vergangenen Zeit mit neuen, vorbildlichen Verhältnissen ausgestattet worden und könne gerade in der heutigen Kriegszeit ihre Aufgabe mit besonderer Vertiefung normiert tragen. Dasselbe gelte von der Handwerkslehre.

Besonders erfreulich sei, daß die Ingenieurlehre, die erst im Verlauf des Kriegsjahres, ihre Arbeit mit der Fortschritt, sondern auch in der Lage sei, den Ausbau sich selbst durchzuführen. Die Zahl der Ingenieure, deren Ausbildung auch von der Kriegswirtschaft als besonders förderndem Gesichtspunkt angesehen sei, sei bei der Ingenieurlehre im letzten Jahr gestiegen. Der Jung der Ingenieure sei in diesem Semester besonders kurz gewesen, wohl deshalb, weil es sich um einen Jung der Ingenieurlehre handele, der von der Stadt Halle zum ersten Male aufgenommen worden sei, nämlich die Ausbildung zum Berufsingenieur. Er wird für die hochwertigen Leistungen besonders gelobt sein.

Nachher Reichleiter Dr. Hohmann betonte in seiner Stellungnahme zum dem hallischen Schulproblem, wie wichtig es für die Veranbarung der deutschen Jugend und zur Erziehung eines tüchtigen Nachwuchses sei, daß ein regelmäßiger Schulbesuch auch in der jetzigen Zeit ermöglicht würde.

Bürgermeister Dr. Man berichtete über die neuesten kriegswirtschaftlichen Maßnahmen zu erfinden, scheiterte, insofern durch die Untersuchung der Erdenherstellungsmöglichkeiten der Porzellanfabrik Europa fand, bis zu den berühmten Tafelplatten des Meißner Bildhauers J. J. Köhler und den großen Gruppen des Berliner H. Chr. Wenzel. — Die Abteilung „Leinwand“ des Reichsministeriums zeigt die erfolgreiche Weiterentwicklung in der Gegenwart.

Dr. Herbert Wolfgang Keiser.

Das Kunstwerk des Monats

Ludwigsburger Porzellanfigur (um 1760/65) im Städtischen Moritzburg-Museum

Als eine letzte Schöpfung unter den deutschen Porzellanmanufakturen des achtzehnten Jahrhunderts erreichte „Ludwigsburg“ fast gleichzeitig zu Beginn seines künstlerischen Höhepunkts. Unter den meisterrichteten Werken, die die Dienterarbeiten und Pflichten liebende Menschen des Herzogs Carl Eugen von Württemberg hat einen Niederhaken in der ungewohnten Bewegung und tänzerischen Haltung der geschwungenen Materie gefunden. Die schlankgestaltige, feinstende Gestalt hält ein halb aufgerolltes, mit Goldornament geschmücktes Tuch, ist einfach gefaltet mit einem gekrümmten und gebogenen Kopf, der die nackte Seite bis über die Achsel freiläßt, mit einer rot und blau eingetauchten Jade und mit einer goldgelben, innen purpurnen Haube. Auf dem Rücken trägt die Schmeichlerfigur einen vierfüßigen Kränzel, der sich über den Kopf hebt, es sich nicht um ein Einzelstück, sondern als dekoratives Element einer „Reihe“ bezieht, ein Verlangen nach einem Gegenstück, das in wohlgeleiteter Ergänzung ebenfalls in industrieller Arbeitsvorgang einer „Verlagsauflage“ vorgelesen war.



Die Sammlung des Museums ist ein gutes Abbild der Geschichte der Keramik, die vereinigt ausgezeichnete Beispiele der in- und ausländischen Verhältnisse und umfasst seitliches Material sowie vorbildliches Gesamtwerk, vom frühen Steinzeug des Johann Friedrich Böttger, der am 2. mit dem Schmelz, das Geheimnis des Gold-

Freigestellte Arbeitskräfte wurden untergebracht

Staatssekretär Dr. Syrup über Umschichtung bei Kriegsbeginn

Die Staatssekretär Dr. Syrup, der Leiter der Arbeitsbeschaffungsorganisation im Reichsarbeitsministerium, in der „Nationalen Zeitung“ berichtet, in dem Zusammenhang des Kriegsbeginns, in dem ersten Stadium dieses Krieges keine neuere soziale Arbeitslosigkeit festgestellt. Der Arbeitsmarkt hat sich demnach an die Kriegswirtschaft angepasst und wird sich auch demnach an die neue wirtschaftliche Lage anpassen. Die Arbeitsbeschaffungsorganisation wird sich bemühen, die Arbeitskräfte in den verschiedenen Wirtschaftszweigen zu verteilen. Die Arbeitsbeschaffungsorganisation wird sich bemühen, die Arbeitskräfte in den verschiedenen Wirtschaftszweigen zu verteilen. Die Arbeitsbeschaffungsorganisation wird sich bemühen, die Arbeitskräfte in den verschiedenen Wirtschaftszweigen zu verteilen.

Alle Küchenabfälle für die Schweinemast

Eine neue Polizeiverordnung vom 19. Oktober stellt in ganz Reich die Sammlung von Küchen- und Schlachtabfällen sicher. Wenn auch schon seit dem Jahre 1934 ein Gesetz in Kraft ist, das die Sammlung von Küchenabfällen für die Schweinemast vorgeschrieben hat, so ist die Durchsetzung dieses Gesetzes nicht überall gleichmäßig erfolgt. Die neue Polizeiverordnung stellt nunmehr die Durchsetzung dieses Gesetzes sicher. Die neue Polizeiverordnung stellt nunmehr die Durchsetzung dieses Gesetzes sicher.

Benutzung privater Kraftfahrzeuge

Von nichtamtlichen Stellen sind Auslegungen über die Benutzung privater Kraftfahrzeuge abgegeben worden, die nicht zutreffen. In diesen Auslegungen nimmt der Richter 4. der Zivilkammer im Reichsgericht IV wie folgt Stellung:

1. Der Kraftfahrzeugbesitzer hat das Recht, mit seinem bewohnten Fahrzeug auch andere Personen mitzunehmen, wenn durch die Mitnahme der anderen Personen der berechtigte Gebrauch des Kraftfahrzeuges nicht verunmöglicht wird und auch kein erhöhter Betriebsstoffverbrauch eintritt. Dieser Zweck ausserhalb der eigentlichen Familie gestattet, daß der Kraftfahrzeugbesitzer auch seine Frau oder andere Familienangehörige in seinem Kraftfahrzeug mitnimmt.

2. Private Kraftfahrzeuge sind nur zur Ausübung solcher Fahrten bewohnt und freigegeben worden, die aus der

Auf nächstlicher Preisengang

Die Kriegsmarine sperrt Englands Handelswege

Wir dimmen mit unserem Schiff in die Nacht hinein; die meiste Wasserfläche liegt unruhig und leer. Die Kriegsmarine hat den Ozean auf ihrer Geschlossenheit. Ein Schimmer eines Lichtes dringt aus dem abgedunkelten Schiff. Von dem uns begleitenden Kommando der gleichen Geschlossenheit wird uns nur die anliegende Gestalt unter dem Berg.

In geschlossener Einflamkeit laufen die zwei Fahrzeuge den Kurs, der ihnen für die Nacht festgelegt worden ist. Schiffslichter sind auf allen Seiten zu sehen. Der Kurs wird durch die Anwesenheit der beiden Fahrzeuge bestimmt. Die beiden Fahrzeuge sind durch die Anwesenheit der beiden Fahrzeuge bestimmt.

Unter dem Berg liegen die Kameraden der Freiheit auf der Welle; Dalgung, Zeehiefel, Thal, Wähe, Dalgung, Zeehiefel. Die Kameraden werden auf freier Fahrt nicht aufgeführt, die Kameraden werden auf freier Fahrt nicht aufgeführt.

Aus vor zwei Uhr werde ich so recht müde, an die Kübe getippt: „Sollt ich mich nicht in die See werfen, wenn ich um den Hals, Heberjehon, an Mühe festgeknüpft, Dankigkeits an!“

Aus darauf schrien schon die Alarmklingeln durch die Deck, und die Telegraphen in den Masten schrien, um die Kameraden zu warnen: „Auf Stationen!“ für kurze Minuten eine Wühlung von Menschen, Gängen,

Schützen holen Flugzeug herunter

Infanteriegewehr behält seine Bedeutung - Ein bemerkenswerter Kampf

1. November. (PK) Das Wetter hatte sich verändert. Die Wolken legten über die Landschaft hinweg, irgendwo im westlichen Grenzgebiet. Die Sicken der bewohnten Höhen hielten im Abenddunst. Ein kleiner, weißer, zweimotoriger Flugzeug landete. Das Flugzeug landete auf dem Gelände. Das Flugzeug landete auf dem Gelände.

Der Gegner lag mit Geschick und Graben. Die Kameraden hielten im westlichen Grenzgebiet. Die Sicken der bewohnten Höhen hielten im Abenddunst. Ein kleiner, weißer, zweimotoriger Flugzeug landete. Das Flugzeug landete auf dem Gelände.

Die Kameraden hielten im westlichen Grenzgebiet. Die Sicken der bewohnten Höhen hielten im Abenddunst. Ein kleiner, weißer, zweimotoriger Flugzeug landete. Das Flugzeug landete auf dem Gelände.

ROMAN VON ERNST GRAU

Die Nacht mit Jündernissen

6. Fortsetzung

„Hänge dich an der Arbeit an der Hand leisten. Wer dich nicht hat, der hat dich nicht.“

„A... ich denke doch... ich würde nicht, wozu ich sonst zu sprechen hätte.“

„Mit einer lebhaften Handbewegung giebt sie ihm Antwort.“

„Ach, wozu denn, Herr Rogge? Es lohnt sich ja kaum, von einer solchen Pappalle recht anzunehmen.“

„Gepöbel...“

„Sie sind und bleiben doch immer der alte Schwabgel, Herr Rogge. Ja, ja, seien Sie mir stille, ich glaube Ihnen doch nichts.“

„Der einen Mann wie Sie ist das auch nur eine Schwärze. Der einen Mann wie Sie ist das auch nur eine Schwärze.“

„Die Jündernisse hat mit Genantun, daß sie nur reiben. Sie bekommen nur, was dem schamlosen Treiben der Jündernisse einen Niesel vorzubringen. Demem intriganten Freiermann, das den armen, abnungslernen Mann mit Herz und Schweiß zu einem Mann wie Sie ist das auch nur eine Schwärze.“

„Die Jündernisse hat mit Genantun, daß sie nur reiben. Sie bekommen nur, was dem schamlosen Treiben der Jündernisse einen Niesel vorzubringen. Demem intriganten Freiermann, das den armen, abnungslernen Mann mit Herz und Schweiß zu einem Mann wie Sie ist das auch nur eine Schwärze.“

dem Bettel an der Tür? Wenn sie ihm da nun ein zweites Mal auf den Leib eingegangen wäre? Der Gedanke lagte ihr das Herz zu zerschlagen. Inzutunten wäre es doch diesem Willen!

„Es lang auch erheblich lächer und unzureichender, als sie dann sagte.“

„Mir als Ihrem Vorgesetzten können Sie die ruhig reinen Wein einschlagen, Herr Rogge. Denn wenn die Geschichte von Ihrer großen Gefährdung auch wieder nur ein aufgesetzter Schwindel sein sollte, dann...“

„Dann wird aus der eben noch so geringfügig abgetanen Lappalie sofort wieder eine Weltanschauung, die hindern wird, um mich von heute an morgen auf die Straße zu setzen, vollendet Rogge in Gedanken die in der Luft hängende Drohung.“

„Aber nicht doch, Frau Jündernisse. Mit Ihnen erlaube ich mir doch solche Sachen nicht!“ erwiderte er überaus ruhig, indem er seine Briefschloß aus dem Tischkasten nahm und ein Papier hervorholte, das er ihr dann über den Tisch reichte. „Da...“

„Ihre Idee ist nicht ohne einen gewissen Reiz, das ist schon alles. Ihre Idee ist nicht ohne einen gewissen Reiz, das ist schon alles.“

„Ihre Idee ist nicht ohne einen gewissen Reiz, das ist schon alles. Ihre Idee ist nicht ohne einen gewissen Reiz, das ist schon alles.“



Der Norden wird wärmer, die Gletscher schmelzen

Esko, 1. November. Der norwegische Forscher Adolf Doel, der sich mit der Beobachtung und Messung der nordischen Gletscher beschäftigt, berichtet in der Zeitung "Hvenposten" die von vielen Seiten beobachtete Tatsache, daß die Gletscher im Nordpolargebiet von Jahr zu Jahr wärmer werden und daß infolgedessen die Gletscher abfließen und immer kürzer werden. Die Verkürzung der norwegischen Gletscher durch Abschmelzen beträgt in den letzten 30 bis 40 Jahren schon fünf bis sechs Kilometer. Wichtiges noch als die Verkürzung ist aber die abnehmende Stärke der Gletscher. Je dünner so ein Gletscher wird, um so schneller schmilzt er ab. Der kalte Gletscher in Jotunheim wird bei Fortdauer der bisherigen Entwicklung in absehbarer Zeit ganz verschwinden.

Auffallender noch als in Norwegen machen sich die Folgen der Jagd um Jahre zunehmenden Erwärkung in Eisbergen, Grönland und Alaska bemerkbar. Die Eisgrenze des nördlichen Eismeeres rückt ständig weiter nach Norden hinan. Spitzbergens Küsten kann man jetzt vollständig mit einem Motorboot umfahren, ohne selbst

im Norden durch Eisbarrieren aufgehalten zu werden, wie dies noch vor einem Menschenalter der Fall war? In Nordostgrönland bedroht die Klima-Veränderung die Existenz der dort bisher heimischen Tierwelt.

Neues Serum gegen Grippe?

Moskau, 1. November. Ein sowjetrussischer Professor vom Institut für Experimentalmolekularbiologie in Moskau soll in jahrelangen Versuchen ein neues Vorbeugemittel gegen die Grippe entdeckt haben. Bei den letzten Grippeepidemien in Moskau wurde das Serum bei fünf freiwillig meldenden Angehörigen eines Warenhauses angewandt. Von 500 behandelten Männern und Frauen erkrankten nur vier an Grippe, während bei den übrigen 1800 nicht behandelten Angehörigen 150 Grippeerkrankungen festzustellen wurden. Die Dauer der Immunität der behandelten Personen soll etwa einen Monat betragen.

Auf den Spuren des Oberst Fawcett

Rio de Janeiro, 1. November. Mit Unterstützung des brasilianischen Unterrichtsministeriums unternimmt Hermann Arzbe eine Rundfahrt in weit entlegene Gebiete des südwestlichen Bahia, und zwar in die Gegend, in der vor nunmehr 15

Jahren Oberst Fawcett spurlos verschwunden ist. Fawcett war zu seiner Expedition angeregt worden durch eine in der Nationalbibliothek zu Rio de Janeiro aufbewahrte Urkunde, deren Hieroglyphen bisher noch nicht vollständig entziffert sind, die aber von einer vorzüglichen Stadt in der Tiefe der Wälder reden soll. Fawcett und andere Forscher glaubten, die angeblichen Ruinen dieser Stadt lägen in der Serra do Monador, bis zu der im vorigen Jahre Arzbe mit seiner Expedition vordrang. Arzbe ist jedoch auf Grund eingehender Studien zu der Auffassung gekommen, daß die sagenhafte Stadt im Gebiete des heutigen Santos Bahia zu finden sei, und daß es sich in Wahrheit nicht um die Ruinen einer Stadt handele, sondern um gewaltige Felsblöcke mit Inschriften, wie solche schon in Maritimo Groß gefunden worden sind. Vielleicht ist auch Fawcett bis in die Gegend vorgedrungen, die damals noch von kriegerischen Indianerstämmen bewohnt war. Diese haben sich inzwischen aber weiter zurückgezogen.

Mit dem 1. November kamen auf einer Gesamtfläche von 17,3 Quadratkilometer 9349 Einwohner bei der brasilianischen Gemeinde in die Freie Hansestadt Bremen. Aus Anlaß der Eingemeindung fand eine Feierstunde statt.

Schweres Bergwerkunglück in Belgien

Brüssel, 1. November. In der Nacht zum Mittwoch ereignete sich in der Kohlengrube "La Dourerie" bei Mons ein schweres Bergwerkunglück. Die Zahl der Toten wird vorläufig auf zwölf geschätzt.

Autodiebe erbeuten 73 000 RM.

Wien, 1. November. (Sta. Mel.) Die Wiener Kriminalpolizei verhaftete eine fünfköpfige Diebesbande junger Burtschen im Alter von 20 bis 24 Jahren, die in der letzten Zeit nicht weniger als 22 Kraftwagen gestohlen hatte. Die Burtschen plünderten auch parkende Autos aus, wobei ihnen oft namhafte Verluste in die Hände fielen. Der Gesamtwert ihrer Beute, die bis zum letzten Stück sicherstellt und den Eigentümern zurückgegeben werden konnte, betrug fast 73 000 RM.

Perlenzug fährt auf Güterzug

Mailand, 1. November. In der Station Dnovo fuhr ein von Belluno nach Treviso fahrender Perlenzug auf einen Güterzug auf. Zwei Wagen des Perlenzuges wurden zertrümmert, wobei neun Personen schwere und acht leichte Verletzungen erlitten.

**Unsichtbar
aber
wirksam**

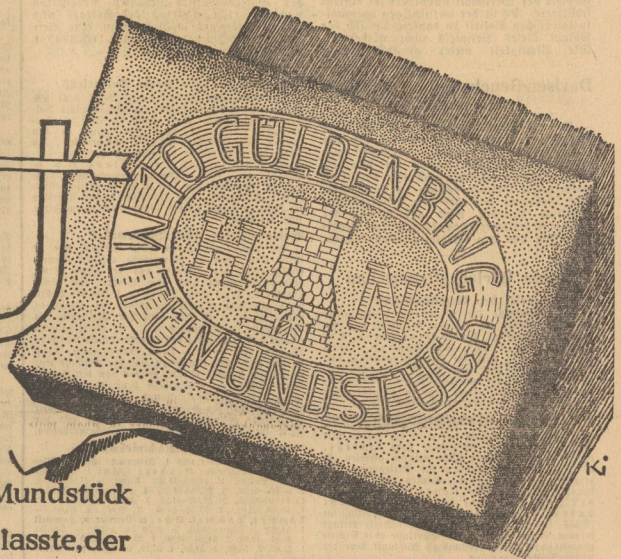

Sie werden in der GULDENRING mit Mundstück alles das finden, was Sie bisher veranlasste, der Mundstück-Zigarette treu zu bleiben. Gleichzeitig aber werden Sie auch den Genuss haben, von dem der Raucher mundstückloser Zigaretten zu berichten weiss.

Probieren Sie bitte und urteilen Sie dann selbst! Achten Sie besonders auf das angenehme Lippengefühl, auf den Schutz, den das Mundstück gewährt und - nicht zuletzt - auf den zarten Tabakgeschmack, der wohl abgewogen durch das unsichtbare Mundstück dringt.

Haus Henneburg

GULDENRING 4PFG

jetzt auch mit Mundstück

DER i PUNKT

mit Tinte auf das Mundstück gesetzt, verhält sich grundlegend anders als jener, den man zum Beispiel unterhalb des Zigaretten-Stempels anbringt. Opfern Sie eine Guldensring, wenn Sie die Wirkung des unsichtbaren Mundstücks nachprüfen wollen

Arbeit und Wirtschaft

Kein „freies Kräftespiel“

eko (Galle S.), den 1. November.

Die Centralen der deutschen Wirtschaft ist seit dem Beginn des Krieges auf allen Gebieten total, Weir als in der Vergangenheit kann sich dabei die geschlossene Volkswirtschaft der Nation entfalten. Keine und Preise sind gestiegen, die industriellen Rohstoffe unerschöpflicher und starker Verbrauch der wirtsch. Lebensfähigkeit ist eingeschränkt.

Am weitestgehend hat sich diese Umstellung der Produktion und aller Neuerungen wirtschaftlicher Leistung reibungslos vollzogen. Soweit betriebliche Einrichtungen notwendig waren, gelang es, die freien Arbeitskräfte in der erforderlichen Anzahl aller Fälle der kriegswirtschaftlichen Erzeugung zur Verfügung zu stellen. Das Wachstum der Wirtschaft arbeitet also im vollen Einklang mit dem emotionalen Willen der Nation.

Wie sehr gerade die Erhaltung und Fortschlebung der Wirtschaftlichen Leistung für die Kriegsführung von Bedeutung ist, lehrt das Beispiel des Westfrontes, in den Deutschland auch auf dem Gebiet der Wirtschaft unvorbereitet hineingeworfen wurde. Es ist der wirtschaftlichen Nationalsozialistischen Erziehung, die den Ablauf dieses Beispiels nicht wiederholen will. Die Wirtschaft wird organisiert.

Die persönliche Freiheitsfreiheit ein- und die persönliche Freiheit wird mandem Zeit aufgegeben sein, der ersten Jahren den höchsten Behinderungen mehr oder weniger verhältnismäßig gegenüber. Allein die Wirtschaftsführung des Nationalsozialismus ermöglichte die höchste Kriegsbereitschaft der deutschen Produktion und des Verbrauchs. Das liberale „Spiel der Kraft“ fand dabei, ohne die individuelle Leistung und die Entfaltung der innerenmerikanischen Initiative zu hemmen, sein verdient Ende. Die letzten Aufnahmen dieser kapitalistischen Erziehung wurden durch die nationalsozialistische Erziehung ersetzt, die durch Deutschland heute am besten Zeugnissen über eine totale Volkswirtschaftlichkeit verleiht.

Wäre indessen der wirtschaftliche Ablauf nach den liberalistischen Regeln unterworfen, so würden bei Preissteigerungen wieder die Rohstoffe in Menge zu sehen und damit müßte sich eine inflationäre Aufblähung vollziehen, die bereits den Anfang einer hitzigen und schmerzhaften Inflation darstellt. Die Weltwirtschaftliche Probleme des wirtschaftlichen Lebens sind durch die nationalsozialistische Erziehung erloschen Produktion und erst recht während des Krieges nur dann vollkommen möglich, wenn eine tiefgreifende Erziehung jedes Geistes freisetzt. Erziehung ist die Basis der Volkswirtschaft.

Devisen-Genehmigungsverfahren neu geordnet

Der Reichswirtschaftsminister hat das Genehmigungsverfahren bei den Devisenstellen neu geordnet. Eine wesentliche Vereinfachung der Arbeitsumstände zu erreichen und dem Publikum weitestgehende Erleichterungen zu verschaffen. Die Wirtschaft der Reichsdeutschen wird auf Grund der neuen Arbeitsmaßnahmen künftig im Regels alle Zug um Zug erledigt werden können.

Kurze Wirtschaftsumschau

Wirtschaftlicher Metallmarkt Die Metallwerke für Metallverarbeitung im Reichsbanner Nr. 235 vom 31. 10. 39 eine Abrechnung über die Produktion von Aluminium. Die Produktion ist im Vergleich mit dem Vorjahr um 47 v. H. zugenommen. Die Produktion von Aluminium ist im Vergleich mit dem Vorjahr um 47 v. H. zugenommen.

Verlegung von Banküberstellungen

Einige Kreditinstitute haben in der letzten Zeit ihre Überstellungen an andere Orte verlegt, ohne daß es in irgend einem dieser Fälle, allen Kunden der Institute die Verlegung anzugeben. Die Reichsbank hat sich deshalb damit befaßt, die neuen Überstellungen in den von den Instituten selbst verlegten Stellen zu verlegen. Die Reichsbank hat sich deshalb damit befaßt, die neuen Überstellungen in den von den Instituten selbst verlegten Stellen zu verlegen.

Das Reich der beste Kunde Bulgariens

Die bulgarische Regierung hat sich für die Lieferung von Eisenwaren an das Reich sehr interessiert. Die bulgarische Regierung hat sich für die Lieferung von Eisenwaren an das Reich sehr interessiert. Die bulgarische Regierung hat sich für die Lieferung von Eisenwaren an das Reich sehr interessiert.

Wohin mit der USA-Waumwolle?

Die Amerikaner haben große Sorgen, wie sie ihren Erzeugnissen an Baumwolle absetzen können. Einmalig ist die Nachfrage nach Baumwolle in Deutschland im Vergleich mit dem Vorjahr um 47 v. H. zugenommen. Die Amerikaner haben große Sorgen, wie sie ihren Erzeugnissen an Baumwolle absetzen können.

Gallischer Schlachthofmarkt

Table with 2 columns: Item, Price. Includes items like Schweinefleisch, Rindfleisch, etc.

Der Tod des Löwen / Von Alfons von Czibulka

Auf der Donau, über den Kuppeln und Säulen der kommenden Stadt, über den Posten und den Säulen der kommenden Stadt, über den Posten und den Säulen der kommenden Stadt. Der Tod des Löwen, von Alfons von Czibulka.

Der Tod des Löwen, von Alfons von Czibulka. Der Tod des Löwen, von Alfons von Czibulka. Der Tod des Löwen, von Alfons von Czibulka.

Keine „Kriegsgewinnler“ im Sport

Mit der Durchführung der Kriegsmassensportarten sind die Vereine vor neue und vielfach nicht immer leicht zu lösende Aufgaben gestellt. Nach dem Erfolg des Sports im Krieg müssen jedoch auch die Aufgaben des Sports im Frieden neu geregelt werden. Es werden beispielsweise auch die kommenden Fußballspiele an die Gemeindefußballvereine übertragen werden können.

Turnen - Sport - Spiel

Das zweite Fußball-Spielergebnis zwischen Ostpreußen und dem jungen Fußballverein der Elbener. Das zweite Fußball-Spielergebnis zwischen Ostpreußen und dem jungen Fußballverein der Elbener.

Die kleine Sport-Rundschau

Otto Schmidt reist nach Ostpreußen. Das Ostpreußen-Spielergebnis zwischen Ostpreußen und dem jungen Fußballverein der Elbener.

Italienische Rennfahrer auf Reisen. Die italienischen Rennfahrer sind in Deutschland angekommen. Die italienischen Rennfahrer sind in Deutschland angekommen.

Sportvereinsnachrichten

Verbandsversammlung des Reichsverbandes der Deutschen Sportvereine. Die Verbandsversammlung des Reichsverbandes der Deutschen Sportvereine.

Verbandsversammlung des Reichsverbandes der Deutschen Sportvereine. Die Verbandsversammlung des Reichsverbandes der Deutschen Sportvereine.

Advertisement for 'Mannheimer Dienerzeitschrift' with contact information and subscription details.

Advertisement for 'Universitäts- und Landesbibliothek Sachsen-Anhalt' with DFG logo and contact information.

