

Landeszeitung für Provinz Sachsen, Anhalt und Thüringen

(Privilegiert 1703)

Mittwoch 19. Februar 1930

227. Jahrgang

Nummer 42

Abonnement wöchentlich erscheinende Zeitung der Provinz Sachsen, Anhalt und Thüringen...

Abonnementpreis für die 12 Nummern...

Abonnementpreis für die 12 Nummern...

Koalitionskrise durch Biersteuer

Bayerische Volkspartei droht mit Austritt

Kommunisten-Zentrale ausgehoben

Die Lösung der Deckungsfrage

Die Lösung der Deckungsfrage Berlin, 19. Februar. Nach Mitteilungen von uninteressierter Seite stellt sich...

Kampfanzeige an Preußen

München, 19. Februar. In einem Artikel über Finanzreform und Koalitionsfrage...

Bayerische Abordnung bei Moldenhauer

Berlin, 19. Februar. Am Dienstag wurde eine Abordnung der landwirtschaftlichen Erzeugerverbände...

Zu der Dienstag vormittag vorgenommenen

Zu der Dienstag vormittag vorgenommenen planmäßigen, politischen Durchscheidung...

Die Vorläufe des Reichsfinanzministeriums in Frage der Arbeitslosenversicherung...

Die Vereinigten Ausschüsse des Reichstages für den Young-Plan...

Die Vereinigten Ausschüsse des Reichstages für den Young-Plan...

Die sozialpolitischen Sachverständigen der Regierungsparteien...

Regierung Brünger gestürzt

Dresden, 19. Februar. Die Abstimmung über die Mühlentransaktions...

Das Schiedsgericht im Young-Plan

Berlin, 19. Februar. Die Vereinigten Ausschüsse des Reichstages für den Young-Plan...

Herausnahme des Polenabkommens?

Berlin, 19. Februar. Wie verlautet, haben zwischen dem Reichsfinanzminister...

Deutsch-polnischer Roggenvertrag unterzeichnet

Berlin, 19. Februar. Wie die „Telegraphen-Union“ erfährt, ist am Dienstag...

Kabinetts gegen Panzerschiff „B“

Berlin, 19. Februar. In der Sitzung des Reichskabinetts am Montag...

Abgeordnete Graf

Abgeordnete Graf Weizsäcker erwiderte, das das Schiedsgericht...

Die Reichsversicherungsanstalt

Die Reichsversicherungsanstalt für Preußen ist durch den Reichsfinanzminister...

Die Reichsversicherungsanstalt

Die Reichsversicherungsanstalt für Preußen ist durch den Reichsfinanzminister...

Gestern entschlief in Bad Nauheim, wo er Genesung von seiner schweren Erkrankung suchte, der Konservator der Denkmale der Provinz Sachsen

Herr Landesbaurat Max Ohle

Sein umfassendes Wissen und seine große Kenntnis der Verwaltung waren uns allzeit vorbildlich; sein vornehm ausgeglichenes Wesen und seine rasende menschliche Fürsorge werden uns unvergessen bleiben.

Im Namen aller Mitarbeiter und Angestellten
Dr. Giesau.

Nach längerem Leiden verschied plötzlich und unerwartet am Dienstag abend 6 Uhr mein lieber Mann, unser guter Vater, der

Eisenbahn-Obersekretär i. R.

Gustav Grunicke

im 77. Lebensjahre.
In tiefer Trauer
im Namen aller Hinterbliebenen
Alma Grunicke, geb. Nagel
Halle, den 19. Februar 1930.
Dorotheenstraße 5.

Die Beerdigung findet am Sonnabend vormittag 11 Uhr von der Kapelle des Nordfriedhofes aus statt. Von Beiläufigen besuchen bitte abzusehen.

Stadttheater

Heute, Mittwoch, 20-29, Uhr
Das Land des Lächelns
Operette von Franz Lehár.

Donnerstag, 20-29, Uhr
Der Londoner verlor eine Sahn
Schauspiel von W. Shakespeare.

Lebendige, gute
Schauspiel
empfehlen
H. Schmalz
Gr. Steinstr. 24

Vorführung

der regelmäßig eintreffenden

MODE NEUHEITEN

Dienstag u. Donnerstag jeder Woche von 11 bis 12 Uhr im ersten Stock unseres Hauses!

A. Huth & Co.

A.-G., Halle, Gr. Steinstr. u. Markt

WALHALL

Täglich 20 Uhr
Der große Triumph
Deutschlands größte
Ausstattungs-Ballett-Revue
Erna Offenay
mit 25 Solisten
Fabelhafte Prachtentwürfe
Dazu weitere 6 Welt-Attraktionen
Trotz enormer Spesen
gewöhnliche Preise.

MODERNES THEATER

Direktion:
Ferry Rosen.

Ab Heute

Zeigendste Prachtentwürfe
Große Leistungen
Kleine Preise.
Eintritt 30 Pf. Werktag 30 Pf.
Sonnabend u. d. Sonntag 50 Pf. und 1 M.

Die F. T.-Gäste die vor kommen (Wochentag) haben Eintritt! Kassen-Eröffnung
Mittwoch 4-Uhr-Tea
Sonntag volles Programm
Rechtzeitiges Kommen ist gute Pflicht!

Zoologischer Garten

Donnerstag, den 20. Februar nachmittags 1/2 Uhr
Kinderkostümfest
unter Leitung von Herrn Müller
Eintritt: Erw. 50 Pf., Kinder für Abonnenten frei.

Konditorei u. Café Zorn

Am Donnerstag, dem 20. Februar, steigt im Nachmittags-Sonderkonzert des Klavieristen **Kurt Schlosser** die Wiener Soubrette **Erna Meid**. Keine erhöhten Preise - Eintritt frei.

Alle Auskünfte

Über Veröffentlichungen der Presse seit 1919

Zentral-Archiv Politik u. Wirtschaft

München, Ludwigstr. 11
Fernsprecher 354 30

Landwirtschaftliche Lehranstalt Bad Köfritz (Thüringen)

Einwende Kandidaten und Lehrer die nach mehrjähriger Tätigkeit den Bewerbsnachrichtlich abgemeldet werden, können Aufnahme in den am 1. April 1930 beginnenden Lehrgang.

Flugblätter

von hoher Werbewirksamkeit
wir bei schnellster Lieferung
unseren modernen Maschinen
Otto Iffele, Großdruckerei
Galle, Leipziger Straße 6

Für die vielen Beweise herzlicher Teilnahme beim Hinscheiden unseres lieben Entschlafenen sagen wir allen unseren herzlichsten Dank.
Im Namen der trauernden Hinterbliebenen
Lina Rosenbaum
geb. Koch
nebst Kindern.
Schochwitz, im Febr. 1930.

Rakete

Emil Reimers Lachdüne
Heute bis 4 Uhr!!!
Vorher 5 Uchakowa, Emil Sack aus Meissen, der Frauenbildnerin, das Opferlamme usw.
Halle's schönster Maskenball
Sonnabend, 22. 2. i. d. Rakete!

Rechts

beraten, Ehescheidungen, Alimonte, Straß, Grund-, Miet- und alle Prozeduren.
Rechtsbüro und Detektive
W. Hess, Volkmannstr. 3a
Perfekt 23241.

Koch's

Konstanzspiele
Heute nachmittags
Faschings-Kaffee-Stunde
4-Uhr-Tea mit Einlagen.
Kein Eintrittsgeld.
Abends voll. Programm

Bergwerke

Feria des Saalstaates
Jed. Donnerstag Nachm. ab 3 1/2 Uhr
Konzert
m. Tanzeslagen
Eintritt frei

Harmonium

gute Auswahl
Kl. Anzahlung
Kleine Rate.
Katalog kostenfrei.
Pianoshaus
dottmann
Am Büchelplatz.

Urkunde!

Die Urkunden ergeben sich für meine Geliebte **Walter Franke**, Halle (Saale), Ritterstraße 24, der sowohl hier als auch bei den Behörden für den Fall der Fälle ankommen werden, durch Herrn Rechtsanwalt **G. Galla** veranlassen mich, Herrn Galla, hier, Reifstraße 87, meinen Dank zu sagen, und veranlaßt er dies durch sein Gutachten bei Herrn Galla zum öffentlichen Gebrauch unterzeichnet.
Galla (Saale), den 7. Februar 1930.
G. Franz Franke

SCHAUBURG

Heute, Mittwoch
Der große historische Ausstattungsalon „La Paiva“.
Die große Skandal-Affäre am französischen Kaiserhof.
Die Lady von der Straße
Der Film der schönen Frauen.
Die Maitresse Napoleons III.
Schauspieler des Fürstentums

Dr. Harangoz Höh. Lehranstalt

Robert-Franck-Str. 1, Gegr. 1894.
Perfekt 21115.
Anmeldungen für die
Hörkurse werden täglich entgegengenommen.
Dir. G. Hegtschel.

Lupe Velez

die von der Presse als das „größte filmische Talent der letzten Jahre“ und „die schönste Frau der Welt“ bezeichnet wird.
Hierzu: Das sorgfältig gewählte Beiprogramm.
Beginn: Wochentags 4.30, 6.30, 8.30 Uhr.
Sonntags ab 3 Uhr.

Naumburg (Saale) Pension Linde

Josephstr. 2.
Gestalt getreulich sein für Gädler, Meisener, Welpische durch **Wag Linde**, Welpfener.

Blüthner - Pianos

im Preise bedeutend herabgesetzt!
Allen Interessenten für ein erstklassiges Klavier ist jetzt Gelegenheit gegeben sich ein **Blüthner-Piano** - „ein Klangwunder“ - zu billigem Preis und günstigen Zahlungsbedingungen anzuschaffen. Unverminderte Berücksichtigung erbeten.
B. Döllinghaus - Haus
Gr. Steinstr. 33/34

Achtung!

Empfehle unsere Einmalige für Grab- und Konfessionen bei Billig Beerdigung in pünktl. Beerdigung. Schulstraße 28. - Fernr. 31791.

Halle'sche Beerdigungsanstalt „Pietät“

Inhaber: Max Burkel
Kleine Steinstr. 4. Fernr. 26393
Besatzungen jeglicher Art. Überführungen. Eigene Automobilen. Überführungswagen.
Gesellschaft des Deutschen Begräbnis-Vereins a. G. Deutscher Herold.

Verlobt:
Doktor Heise mit Anna Hammer, Rehmstr. 1. - Karl Kade mit Karola Kade, Glicke. - Emil Kemmer mit Elli Zischoff, Pfefferberg.

Demüßigt:
Hans Hoffmann und Frau Hildegard geb. Schöne, Kreisgau. - Georg Hoffberg und Frau Charlotte geb. Behrmann, Nordhausen. - Karl Maßfeld und Frau Hildegard geb. Robertsen, Wernigerode. - Julius Müller und Frau Amanda geb. Brückner, Gollenstein (Vogelsang).

Geboren:
Schauburg: Curt Döfer und Frau Gertrud geb. Dreißig ein Sohn. - Schwesinger: Erich Greiner von Hengenberg, Rittergutbesitzer, und Gertrud Freifrau von Hengenberg ein Sohn. - Spangenberg: Carl-Johann von Platen und Frau Gertrud geb. von Krösig ein Sohn.

Todesfälle:
Medine Gütns geb. Schlegel, 61 Jahre, Halle. Beerdigung am Febr. 3 Uhr (Bertraubendfriedhof). - Auguste Silbert geb. Steinicke, 76 Jahre, Halle. Beerdigung am Febr. 3 Uhr. - Johanna Klaffen, 7 Jahre, Nordhäuser. Beerdigung am Febr. 3 Uhr. - Emma Steube geb. Leutloff, 67 Jahre, Mühlhausen. Beerdigung am Febr. 2 Uhr. - Anna Steinicke geb. Handthal, 71 Jahre, Göttingen. Beerdigung am Febr. 2 1/2 Uhr. - Minna Dertel geb. Förster, Jena. Beerdigung am Febr. 2 30 Uhr. - Anna Zietze geb. Purosch, 63 Jahre, Altahnenleben. Beerdigung am Febr. 1 Uhr. - Auguste Epant geb. Kürze, Apolda. Beerdigung am Febr. 3 Uhr. - Frau verw. Minna Langwig geb. Ritter, 70 Jahre, Apolda. Beerdigung am Febr. 1 30 Uhr. - Eufe Einigkeit geb. Kirnke, 66 Jahre, Altenburg (Thür.). Beerdigung am Febr. 10 30 Uhr. - Josef Dohle, 63 Jahre, Halle. Beerdigung am Febr. 1 30 Uhr (Bertraubendfriedhof). - Wegemüller i. A. Friedrich Heide, 70 Jahre, Halle. Beerdigung am Febr. 2 30 Uhr. - Schloßmeister Emil Heurmann, 55 Jahre, Ammerberg. Beerdigung am Febr. 14 Uhr. - Karl Hoffmann, 79 Jahre, Niederhainberg. Beerdigung am Febr. 4 Uhr. - Fritz König, 30 Jahre, Meißel. Beerdigung am Febr. 1 Uhr. - Apotheker Oswald Geff, Wandenburg. Beerdigung am Febr. 10 30 Uhr.

Größte Kapitals-Sicherheit

und hohe Verzinsung bietet Ihnen eine Verleiche aus in Reichsmark oder eine

Schweizer-Franken-Police

Basler Lebensversicherungs-Gesellschaft, gegr. 1864
Gen.-Agr. G. Horn, Halle, Marienstr. 22
Vers. Bestand: Über 1 Milliarde Schweizerfrk.
Aktiva 300 Millionen Schweizerfrk.
Vermittler erwünscht. Auskünfte unverbindlich

künstliche Augen

nach der Natur, Patienten
besonders dankbar
Ludwig Müller-Urli
geg. 1855, Altstadt, Eisenstr. 1
Leipzig, Universitätsstr. 1 Berlin, Karlsruherstr. 12

Dr. Möllers Sanator. Dresden-Loschwitz

Gr. Erfolge - Brosch. fr.
Diät. Schrotch. Fastenkuren

Halle'sche Beerdigungsanstalt „Pietät“

Inhaber: Max Burkel
Kleine Steinstr. 4. Fernr. 26393
Besatzungen jeglicher Art. Überführungen. Eigene Automobilen. Überführungswagen.
Gesellschaft des Deutschen Begräbnis-Vereins a. G. Deutscher Herold.

Neue Gebäude für die Reichsbahndirektion Halle

Als erste Etappe des kommenden großen Hauptbahnhof-Umbaus



Ein neuer Flügel am Umbau



Das neue Verwaltungsgebäude

Das schnelle und bisher immer noch nicht vollendete Umbau des Fabriklokalen Lennardstraße die Frage des An- und Abtransportes der Arbeiter und Angehörigen immer wichtiger gestaltet. So ist z. B. die Hallesche Halle - Weisenhof zur Zeit so stark überfüllt, daß hier ein vierstöckiger Ausbau zur weitestgehenden Notwendigkeit geworden ist.

Man über damit die Errichtung eines dreistöckigen auf dem halleschen Hauptbahnhofes, muß zunächst einmal vorläufige Absprachen zwischen Eisenbahn und dem städtischen Rat getroffen werden. In dem Raum geschaffen werden. Die Bauelemente müssen jedoch folgende Eigenschaften abgeben: das Wohnhaus muß über die Straße 6 auf der Höhe neben Hotel „Halle“, das Dienstgebäude der Kammer mit den notwendigen Nebenräumen, das Dienstgebäude am alten Bahnhof 1, das alte Dienstgebäude, das jetzt für Büro- und Wohnzwecke benutzt wird und zugleich als Ausgangspunkt für den Ausbau nach der Eisenbahn dient, das Dienstgebäude des Bauamtes 1, mehrere Dienstgebäude des Bahnhofsamtes, das Dienstgebäude der Bahnhofsverwaltung, die zuletzt als Wohnzwecke verwendet wurde.

Das bedingt schon eine wesentliche Veränderung in das alte, von der Straße zurückliegende Dienstwohngebäude Delitzscher Straße 90 verlegt gehend und den vollständigen Umbau dieses Hauses.

Die Bewohner dieses Dienstwohngebäudes mußten dann in einem Teil des Neubaus auf demselben Grundstück längs der Delitzscher Straße untergebracht werden; in dem anderen Teil dieses neuen Wohnhauses wohnen die Familien der Mannschaften für den Hilfsdienst, z. B. Notwendigerweise müssen deren Wohnungen in der Nähe des Standortes des Hilfsdienstzuges liegen, um jederzeit bei Unfällen schnellstens bei der Hand zu sein. Das Doppelhaus enthält insgesamt 12 Wohnungen.

Erst jetzt, nachdem verfügbarer Raum gewonnen war, konnte an die Errichtung der eigentlichen Verwaltungsgebäude herangegangen werden. Freies baunutzbares Gelände dazu war im Zuge der Zielen-, Hubbe- und Königsstraßen vorhanden. Hier waren die Gebäudegruppen zu schaffen:

- a) Erweiterung des Geschäftsgebäudes der Reichsbahndirektion;
- b) Amtsgebäude für 5 Reichsbahnämter;
- c) 3 Wohnhäuser für 9 obere und 3 untere Beamte.

Die Erweiterung des Direktionsgebäudes konnte sich in dem bis jetzt unbebauten

Teil des Grundstückes der Reichsbahndirektion an der Königsstraße frei entwickeln. Schwieriger war es hingegen, den Raum für Amtsgebäude und Wohnungen auf dem verhältnismäßig kleinen Grundstück an der Zielen- und Hubbestraße unterzubringen. Das Kammergebäude mußte selbstverständlich mit der Hauptfront an der Zielenstraße angeordnet werden. Durch so nahe Anrücken der Neubauten an die Hubbestraße hätte aber der hohe Baukörper des Direktionsgebäudes der Hauptfront der Wohnhäuser, die gegen Süden liegt, die Sonne weggenommen. Aus diesem Grunde wurde der Hauptteil dieser Gruppe gegen die Straße zurückgesetzt.

In architektonischer Hinsicht war es das Gegebene, den Neubau des Geschäftsgebäudes dem alten Gebäude anzupassen, um den ganzen Block als eine geschlossene Einheit wirken zu lassen. Diese Bindung war für die beiden anderen Gebäudegruppen nicht notwendig; sie mußten aber in der Wirkung an das angrenzende Wohnhaus in der Hubbestraße und an das Bahnhofsamt in der Zielenstraße angegliedert werden. Der dreigeschossigen, horizontal gegliederten Front der Wohnhäuser schließt sich eine

strenge, horizontal und vertikal gegliederte Fassade des Dienstgebäudes der Kammer an.

Das Äußere und Innere der Baugruppen mußte, der heutigen ungünstigen wirtschaftlichen Lage besonders der Reichsbahn entsprechend, mit den einfachsten Mitteln gestaltet werden. Doch trotzdem die Bauten so solide und geschmackvoll errichtet und ausgestattet wurden, ist ein großes Verdienst des leitenden Architekten, Reichsbahn-Oberbaumeister Freise.

Das Direktionsgebäude mit dem Erweiterungsbaue enthält nunmehr sämtliche Büros der Reichsbahndirektion bis auf die Lochkartenstelle, die in das kleine Dienstgebäude Ecke Zielen- und Hubbestraße verlegt worden ist.

Der Erweiterungsbaue selbst enthält im Untergeschoß den Teil der Druckerei, der früher im kleinen Dienstgebäude untergebracht war, so daß nunmehr der gesamte Druckereibetrieb vereinigt ist. Das Erdgeschoß sowie die oberen Geschosse enthalten Büros. Im Dachgeschoß, das nach der Königsstraße hin ausgebaut ist, sind die Elektromotoren, der fünfstufige Getriebemotor der Fernsprechanlage und die Rantline untergebracht. Der Neubau hat einen Zugang von der Hubbestraße erhalten, der in eine Treppenhalle führt; diese und Treppenhalle werden durch zwei Innenhöfe beleuchtet.

Das Dienstgebäude der Kammer enthält im Erdgeschoß die Räume der Stationskassette nach Zerkow und 10 Kassenstellen für den öffentlichen Verkehr, eine öffentliche Verkaufsstelle des Reichsbahn-Verkehrsamtes sowie Räume für das Unterrietz- und Hilfsamt sowie für die Einweisung der Reisenden, besonders im Hinblick auf den Vertriebsfall mit 123 Sitzplätzen nach Stichverschiebung zur Beförderung von Gefangenen. Das 1. Obergeschoß beherbergt das Reichsbahn-Betriebsamt Halle 2 und das Reichsbahn-Betriebsamt Halle 3. Das 2. Obergeschoß beherbergt die Räume des Reichsbahn-Betriebsamtes und des Reichsbahn-Bauamtes 1. Das 3. Obergeschoß enthält die Räume des Reichsbahn-Betriebsamtes und der Reichsbahn-Verwaltung G. m. b. H., sowie eine Feuerwehrraumung.

Ein Gang durch das alle Direktionsgebäude und die Neubauten führt zunächst eine übermögliche Großzügigkeit brennt; doch wird man von der Notwendigkeit dieser ausgedehnten Gebäudekomplexe überzeugt, wenn man sich die Bedeutung der Reichsbahndirektion Halle

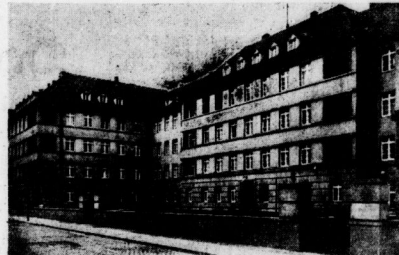

Wohnungen für zwölf Beamtenfamilien

Nachstehende Firmen waren an den Erweiterungsbauten der Reichsbahn-Direktion beteiligt:

Verantwortung der Dekorationen an Verdunklungs- Vorrichtungen sowie Tapeten

Arnold & Trolitzsch
Moderne Raumkunst

Die Fassaden in Kunststein- Travertin

führte aus

Karl Wendenburg

Inh: Ernst Rütger, Huttenstraße 77
Bauausführung

Koch & Sohn
Bauglasererei
Halle-Bischdorf Fernruf 28109
Führen sämtliche Glaserarbeiten im Dienst-
get ade aus

Hugo Hoffmann
Holzbearbeitungsfabrik
Halle (Saale) Dessauer Str. 2

Fr. Söllinger
Steinindustrie
Werkstätten für Bau- und Grabmalarbeiten
Delitzscher Straße 90 (am Hauptbahnhof)
Lieferer für das Geschäftsbau mit Werk-
steinverlebung aus Sandstein, sowie die
Treppentufen aus Natur und Kunstgranit

Linoleum- und Tapeten-
Lieferung und Verlegung durch
Karl Rapsilber
Ältestes Spezialgeschäft am Platze
Große Steinstraße 8

**PUMPEN- UND SCHWERKRAFT-
WARMWASSER - HEIZUNGEN**
FÜR SÄMTLICHE NEUBAUTEN
DICKER UND WERNEBURG
HALLE-SAALE GEGRÜNDET 1878 G. M. B. H.

Sämtliche Klempnerarbeiten
führte aus
Hermann Berner
Halle (Saale), Gr. Klausstraße 13
Fernruf 23086

Rud. Speck, Halle (S.)
Geldschrankfabrik u. Tresorbau
Marienstraße 4
Gegründet 1864 Fernruf 20884
Geld-, Büchere-, Altenschränke,
Tresor-Anlagen, Eisen- und
Inventarische Türen.
Die Tresoranlage im Neubau
Halle wurde von obiger
Firma ausgeführt.

Marwedel & Wanke
Dekorationsmaler
Halberstädter Straße 1 / Fernruf 21676

Clauss & Rühl
G. m. b. H.
Innenausbau * Ladenbau

HERMANN PFEIFFER
FERNRUF 21100 / HALLE / ULESTRASSE 9
HOCHBAU - TIEFBAU - EISENBETONBAU

Hallesche Steinholzfabrik
Halle (Saale) Fernruf 23878
Lieferer
Steinholzfussböden

Die kombinierten
Küchenherde für Gas- u. Kohlenheizung
Lieferer
F. Lindenhahn
Königsstraße 8



Der Mosch-Prozess

Hauptverhandlung nicht vor Ende des Sommers

Die Voruntersuchungen in der Strafsache gegen den 'Bergrichter' Mosch aus Rotthaus und Benningen, der angeklagt wird, sein Frau im früheren Hainz- und Gasthaus in Leipzig in bezug auf den Mosch-Prozess mit dem Beginn der Hauptverhandlungen nicht werden kann.

Halberstadt fordert eine pädagogische Akademie

Akademie

Halberstadt, 19. Februar.

Der Magistrat überreichte dem Reichsminister des Innern ein Denkschrift, in dem die Vorteile aufgezeigt werden, die für die Errichtung des pädagogischen Seminars in Halberstadt sprechen.

Wohnungsbau in Halberstadt

Halberstadt, 19. Februar.

Die von der Mitteldeutschen Wohnungsbaugesellschaft in Magdeburg unter Ausschreibung der Mitteldeutschen Heimstätte, Wohnungsbaugesellschaft m. b. H. für die Wohnungsbau, im Vorjahre begonnenen 40 Wohnungen werden feben fertiggestellt.

Männer Luz nach Leipzig zurückgebracht

Leipzig, 18. Februar.

Der Direktor des Schülers Herbert Finde und der Schüler Peter Schöber, Hermann Lux, der in Kaufbau am Nützenberg die Schilfern Jergard Stolle vergewaltigt und erstickt haben sollte, nach Hannover übergeführt worden, um am Montag vor Gericht zu stehen.

Mitbewerber. Hier fürchte ein aus der Garage

tommenber leter W. h. m. n. b. u. s. in der Wagenheber der W. h. m. n. b. u. s. Der Chauffeur und zwei Beifahrer wurden leicht verletzt.

Merseburg

Einführung des Verzecher Oberbürgermeisters. In der letzten Stadivereinbarung wurde der neue Oberbürgermeister Dr. W. J. a. b. durch den Verzecherpräsidenten W. a. u. e. d. in sein Amt eingeführt, bei in seiner Ansprache der Verdienste des bisherigen Oberbürgermeisters Bezug gedachte und der Hoffnung Ausdruck gab, daß das gegenseitige Vertrauen von Regierung und Romanen die bevorstehenden Aufgaben der nächsten Jahre fördern werde.

Weißenfels

Das kirchliche Leben in unserer Stadt nimmt einen erfreulichen Aufschwung. Während in der Zeit der Frauenfeste über 400 Mitglieder zählt, war der Evangelische Männerverein noch verhältnismäßig schwach.

Die Bestrafung einer Gastwirtin für die Abgabe eines falschen Bescheinigungsscheins, fand am Montagabend im Hotel 'Zum Schützen' unter Leitung des neuen Wärters D. o. m. b. w. a. l. l. statt.

Die Straßensanierungsarbeiten des Kreisverkehrs Weissenfels sind und sind, die sich vor fünf Jahren gegründet, glänzend entwickelte, hat die Vorstände sämtlicher Kreisvereine für Sonntag vormittag in das Hotel 'Schützen' zu einer Fortschreibung einberufen, in der der Beschluß gefaßt wurde, die letzten Jahresberichte vorzulegen.

Das Grenzgebiet wird verschärfert. Die plumpen Folgen der eifersüchtigen

Ausbau der landwirtschaftlichen Arbeitsvermittlung

Beschlüsse des Landesarbeitsamtes Mitteldeutschland

Erfurt, 19. Februar.

Hier tagten jedoch der geschäftsführende Ausschuss und der Verwaltungsausschuss des Landesarbeitsamtes Mitteldeutschland unter dem Vorsitz des Präsidenten Dr. Ebeling.

Maßnahmen der verschiedenen Kreisstellen

Erfurt, 19. Februar.

inlonbereiht von Gasfernverfügungsanlagen. Anlässlich der letzten Zusammenkunft wurde in Bezug auf die Arbeitsvermittlung in der Provinz Mitteldeutschland, daß infolge der ungünstigen Finanzlage des Reichs und der Gemeinden Notstandsarbeiten nicht in dem ermittelten Umfang ausgeführt werden können und damit die Zahl der Arbeitslosen immer mehr zurückgeht.

„beruflichen Kreisstellen“

und bestoch Durchführungsbestimmungen für den Bezirk Mitteldeutschland. Da sich Wirtschaftsverhältnisse darüber herausgebildet haben, ob bei Arbeitslosen der verschiedenen Berufsstände und Rampenarbeitern der Arbeitsvermittlung in der Provinz Mitteldeutschland.

Zahl der Ausgehenden

Erfurt, 19. Februar.

Die Zahl der Ausgehenden in der Provinz Mitteldeutschland, die in der letzten Woche der vergangenen Woche, am 12. Februar, im Laufe der Woche zum ersten Mal über 1000 Personen betrug.

Leitung werden zuerst in allen Straßen

Erfurt, 19. Februar.

Die Leitung werden zuerst in allen Straßen, die früher mit Erdölöl versehen waren, niedergelegt. Durch das Verschwinden dieser Massen gewinnt das Straßenbild ganz bedeutend.

Rein für Natur- und Altertumsfunde

Erfurt, 19. Februar.

Am Montag, dem 14. Februar, veranstaltete der Verein für Natur- und Altertumsfunde in der Provinz Mitteldeutschland einen Vortrag über die Bedeutung der Natur- und Altertumsfunde in der Provinz Mitteldeutschland.

Wartweiser. Am Deutschen Hof

Erfurt, 19. Februar.

Am Deutschen Hof in Erfurt wurde am Montag, dem 14. Februar, ein Fest gegeben, an dem die Mitglieder des Vereins für Natur- und Altertumsfunde in der Provinz Mitteldeutschland teilnahmen.

Wartweiser. Am Deutschen Hof

Erfurt, 19. Februar.

Am Deutschen Hof in Erfurt wurde am Montag, dem 14. Februar, ein Fest gegeben, an dem die Mitglieder des Vereins für Natur- und Altertumsfunde in der Provinz Mitteldeutschland teilnahmen.

Wartweiser. Am Deutschen Hof

Erfurt, 19. Februar.

Am Deutschen Hof in Erfurt wurde am Montag, dem 14. Februar, ein Fest gegeben, an dem die Mitglieder des Vereins für Natur- und Altertumsfunde in der Provinz Mitteldeutschland teilnahmen.

Wartweiser. Am Deutschen Hof

Erfurt, 19. Februar.

Am Deutschen Hof in Erfurt wurde am Montag, dem 14. Februar, ein Fest gegeben, an dem die Mitglieder des Vereins für Natur- und Altertumsfunde in der Provinz Mitteldeutschland teilnahmen.

Wartweiser. Am Deutschen Hof

Erfurt, 19. Februar.

Am Deutschen Hof in Erfurt wurde am Montag, dem 14. Februar, ein Fest gegeben, an dem die Mitglieder des Vereins für Natur- und Altertumsfunde in der Provinz Mitteldeutschland teilnahmen.

Wartweiser. Am Deutschen Hof

Erfurt, 19. Februar.

Am Deutschen Hof in Erfurt wurde am Montag, dem 14. Februar, ein Fest gegeben, an dem die Mitglieder des Vereins für Natur- und Altertumsfunde in der Provinz Mitteldeutschland teilnahmen.

Wartweiser. Am Deutschen Hof

Erfurt, 19. Februar.

Am Deutschen Hof in Erfurt wurde am Montag, dem 14. Februar, ein Fest gegeben, an dem die Mitglieder des Vereins für Natur- und Altertumsfunde in der Provinz Mitteldeutschland teilnahmen.

Wartweiser. Am Deutschen Hof

Erfurt, 19. Februar.

Am Deutschen Hof in Erfurt wurde am Montag, dem 14. Februar, ein Fest gegeben, an dem die Mitglieder des Vereins für Natur- und Altertumsfunde in der Provinz Mitteldeutschland teilnahmen.

Wartweiser. Am Deutschen Hof

Erfurt, 19. Februar.

Am Deutschen Hof in Erfurt wurde am Montag, dem 14. Februar, ein Fest gegeben, an dem die Mitglieder des Vereins für Natur- und Altertumsfunde in der Provinz Mitteldeutschland teilnahmen.

Wartweiser. Am Deutschen Hof

Erfurt, 19. Februar.

Am Deutschen Hof in Erfurt wurde am Montag, dem 14. Februar, ein Fest gegeben, an dem die Mitglieder des Vereins für Natur- und Altertumsfunde in der Provinz Mitteldeutschland teilnahmen.

Wartweiser. Am Deutschen Hof

Erfurt, 19. Februar.

Am Deutschen Hof in Erfurt wurde am Montag, dem 14. Februar, ein Fest gegeben, an dem die Mitglieder des Vereins für Natur- und Altertumsfunde in der Provinz Mitteldeutschland teilnahmen.

Wartweiser. Am Deutschen Hof

Erfurt, 19. Februar.

Am Deutschen Hof in Erfurt wurde am Montag, dem 14. Februar, ein Fest gegeben, an dem die Mitglieder des Vereins für Natur- und Altertumsfunde in der Provinz Mitteldeutschland teilnahmen.

Wartweiser. Am Deutschen Hof

Erfurt, 19. Februar.

Am Deutschen Hof in Erfurt wurde am Montag, dem 14. Februar, ein Fest gegeben, an dem die Mitglieder des Vereins für Natur- und Altertumsfunde in der Provinz Mitteldeutschland teilnahmen.

Salzgu

Verordnungs-Mitteilung Nr. 20.

(Gesetzblatt 228 19.)

1. Der Unterhaltung der Werke beim Salzgu...

2. Der Unterhaltung der Werke beim Salzgu...

3. Der Unterhaltung der Werke beim Salzgu...

4. Der Unterhaltung der Werke beim Salzgu...

5. Der Unterhaltung der Werke beim Salzgu...

6. Der Unterhaltung der Werke beim Salzgu...

7. Der Unterhaltung der Werke beim Salzgu...

8. Der Unterhaltung der Werke beim Salzgu...

9. Der Unterhaltung der Werke beim Salzgu...

10. Der Unterhaltung der Werke beim Salzgu...

11. Der Unterhaltung der Werke beim Salzgu...

12. Der Unterhaltung der Werke beim Salzgu...

13. Der Unterhaltung der Werke beim Salzgu...

14. Der Unterhaltung der Werke beim Salzgu...

15. Der Unterhaltung der Werke beim Salzgu...

16. Der Unterhaltung der Werke beim Salzgu...

17. Der Unterhaltung der Werke beim Salzgu...

18. Der Unterhaltung der Werke beim Salzgu...

19. Der Unterhaltung der Werke beim Salzgu...

20. Der Unterhaltung der Werke beim Salzgu...

21. Der Unterhaltung der Werke beim Salzgu...

22. Der Unterhaltung der Werke beim Salzgu...

23. Der Unterhaltung der Werke beim Salzgu...

24. Der Unterhaltung der Werke beim Salzgu...

25. Der Unterhaltung der Werke beim Salzgu...

26. Der Unterhaltung der Werke beim Salzgu...

27. Der Unterhaltung der Werke beim Salzgu...

28. Der Unterhaltung der Werke beim Salzgu...

29. Der Unterhaltung der Werke beim Salzgu...

30. Der Unterhaltung der Werke beim Salzgu...

31. Der Unterhaltung der Werke beim Salzgu...

32. Der Unterhaltung der Werke beim Salzgu...

33. Der Unterhaltung der Werke beim Salzgu...

34. Der Unterhaltung der Werke beim Salzgu...

35. Der Unterhaltung der Werke beim Salzgu...

36. Der Unterhaltung der Werke beim Salzgu...

37. Der Unterhaltung der Werke beim Salzgu...

38. Der Unterhaltung der Werke beim Salzgu...

39. Der Unterhaltung der Werke beim Salzgu...

40. Der Unterhaltung der Werke beim Salzgu...

41. Der Unterhaltung der Werke beim Salzgu...

42. Der Unterhaltung der Werke beim Salzgu...

43. Der Unterhaltung der Werke beim Salzgu...

44. Der Unterhaltung der Werke beim Salzgu...

45. Der Unterhaltung der Werke beim Salzgu...

46. Der Unterhaltung der Werke beim Salzgu...

47. Der Unterhaltung der Werke beim Salzgu...

48. Der Unterhaltung der Werke beim Salzgu...

49. Der Unterhaltung der Werke beim Salzgu...

50. Der Unterhaltung der Werke beim Salzgu...

51. Der Unterhaltung der Werke beim Salzgu...

52. Der Unterhaltung der Werke beim Salzgu...

53. Der Unterhaltung der Werke beim Salzgu...

54. Der Unterhaltung der Werke beim Salzgu...

55. Der Unterhaltung der Werke beim Salzgu...

56. Der Unterhaltung der Werke beim Salzgu...

57. Der Unterhaltung der Werke beim Salzgu...

58. Der Unterhaltung der Werke beim Salzgu...

59. Der Unterhaltung der Werke beim Salzgu...

60. Der Unterhaltung der Werke beim Salzgu...

61. Der Unterhaltung der Werke beim Salzgu...

62. Der Unterhaltung der Werke beim Salzgu...

63. Der Unterhaltung der Werke beim Salzgu...

64. Der Unterhaltung der Werke beim Salzgu...

65. Der Unterhaltung der Werke beim Salzgu...

66. Der Unterhaltung der Werke beim Salzgu...

67. Der Unterhaltung der Werke beim Salzgu...

68. Der Unterhaltung der Werke beim Salzgu...

69. Der Unterhaltung der Werke beim Salzgu...

70. Der Unterhaltung der Werke beim Salzgu...

71. Der Unterhaltung der Werke beim Salzgu...

72. Der Unterhaltung der Werke beim Salzgu...

73. Der Unterhaltung der Werke beim Salzgu...

74. Der Unterhaltung der Werke beim Salzgu...

75. Der Unterhaltung der Werke beim Salzgu...

76. Der Unterhaltung der Werke beim Salzgu...

77. Der Unterhaltung der Werke beim Salzgu...

78. Der Unterhaltung der Werke beim Salzgu...

79. Der Unterhaltung der Werke beim Salzgu...

80. Der Unterhaltung der Werke beim Salzgu...

81. Der Unterhaltung der Werke beim Salzgu...

82. Der Unterhaltung der Werke beim Salzgu...

83. Der Unterhaltung der Werke beim Salzgu...

84. Der Unterhaltung der Werke beim Salzgu...

85. Der Unterhaltung der Werke beim Salzgu...

86. Der Unterhaltung der Werke beim Salzgu...

87. Der Unterhaltung der Werke beim Salzgu...

88. Der Unterhaltung der Werke beim Salzgu...

89. Der Unterhaltung der Werke beim Salzgu...

90. Der Unterhaltung der Werke beim Salzgu...

91. Der Unterhaltung der Werke beim Salzgu...

92. Der Unterhaltung der Werke beim Salzgu...

93. Der Unterhaltung der Werke beim Salzgu...

94. Der Unterhaltung der Werke beim Salzgu...

95. Der Unterhaltung der Werke beim Salzgu...

96. Der Unterhaltung der Werke beim Salzgu...

97. Der Unterhaltung der Werke beim Salzgu...

98. Der Unterhaltung der Werke beim Salzgu...

99. Der Unterhaltung der Werke beim Salzgu...

100. Der Unterhaltung der Werke beim Salzgu...

101. Der Unterhaltung der Werke beim Salzgu...

102. Der Unterhaltung der Werke beim Salzgu...

103. Der Unterhaltung der Werke beim Salzgu...

104. Der Unterhaltung der Werke beim Salzgu...

105. Der Unterhaltung der Werke beim Salzgu...

106. Der Unterhaltung der Werke beim Salzgu...

107. Der Unterhaltung der Werke beim Salzgu...

108. Der Unterhaltung der Werke beim Salzgu...

109. Der Unterhaltung der Werke beim Salzgu...

110. Der Unterhaltung der Werke beim Salzgu...

111. Der Unterhaltung der Werke beim Salzgu...

112. Der Unterhaltung der Werke beim Salzgu...

113. Der Unterhaltung der Werke beim Salzgu...

114. Der Unterhaltung der Werke beim Salzgu...

115. Der Unterhaltung der Werke beim Salzgu...

116. Der Unterhaltung der Werke beim Salzgu...

117. Der Unterhaltung der Werke beim Salzgu...

118. Der Unterhaltung der Werke beim Salzgu...

119. Der Unterhaltung der Werke beim Salzgu...

120. Der Unterhaltung der Werke beim Salzgu...

121. Der Unterhaltung der Werke beim Salzgu...

122. Der Unterhaltung der Werke beim Salzgu...

123. Der Unterhaltung der Werke beim Salzgu...

124. Der Unterhaltung der Werke beim Salzgu...

125. Der Unterhaltung der Werke beim Salzgu...

126. Der Unterhaltung der Werke beim Salzgu...

127. Der Unterhaltung der Werke beim Salzgu...

128. Der Unterhaltung der Werke beim Salzgu...

129. Der Unterhaltung der Werke beim Salzgu...

130. Der Unterhaltung der Werke beim Salzgu...

131. Der Unterhaltung der Werke beim Salzgu...

132. Der Unterhaltung der Werke beim Salzgu...

133. Der Unterhaltung der Werke beim Salzgu...

134. Der Unterhaltung der Werke beim Salzgu...

135. Der Unterhaltung der Werke beim Salzgu...

136. Der Unterhaltung der Werke beim Salzgu...

137. Der Unterhaltung der Werke beim Salzgu...

138. Der Unterhaltung der Werke beim Salzgu...

139. Der Unterhaltung der Werke beim Salzgu...

140. Der Unterhaltung der Werke beim Salzgu...

141. Der Unterhaltung der Werke beim Salzgu...

142. Der Unterhaltung der Werke beim Salzgu...

143. Der Unterhaltung der Werke beim Salzgu...

144. Der Unterhaltung der Werke beim Salzgu...

145. Der Unterhaltung der Werke beim Salzgu...

146. Der Unterhaltung der Werke beim Salzgu...

147. Der Unterhaltung der Werke beim Salzgu...

148. Der Unterhaltung der Werke beim Salzgu...

149. Der Unterhaltung der Werke beim Salzgu...

150. Der Unterhaltung der Werke beim Salzgu...

151. Der Unterhaltung der Werke beim Salzgu...

152. Der Unterhaltung der Werke beim Salzgu...

153. Der Unterhaltung der Werke beim Salzgu...

154. Der Unterhaltung der Werke beim Salzgu...

155. Der Unterhaltung der Werke beim Salzgu...

156. Der Unterhaltung der Werke beim Salzgu...

157. Der Unterhaltung der Werke beim Salzgu...

158. Der Unterhaltung der Werke beim Salzgu...

159. Der Unterhaltung der Werke beim Salzgu...

160. Der Unterhaltung der Werke beim Salzgu...

161. Der Unterhaltung der Werke beim Salzgu...

162. Der Unterhaltung der Werke beim Salzgu...

163. Der Unterhaltung der Werke beim Salzgu...

164. Der Unterhaltung der Werke beim Salzgu...

Magdeburger Börse

Table with 2 columns: Item names (e.g., Goldpflanzland, Kupferpflanzland) and prices.

verschieden nur Geschäft und elektrische Arbeit... bisher immer demeritieren Kombinationen über eine Fülle beider Interaktionen...

überbet und haben schleppendes Geschäft. Geht für... ausbleiben offeriert; die hohen Forderungen werden vom Minimum nur gering bedingt.

J. G. Farbenindustrie Frankfurt... Die umlaufenden Gerichte und Wechsel über einen bevorstehenden Eintritt von 3000 Banknoten in den Markt...

Leipziger Börse

Table with 2 columns: Item names (e.g., Adia, Hela, Hypo-Bk) and prices.

Der Geldmarkt zeigte eine lebhafte Bewegung... anfangs, Tagesgeld 4-6%, Monatsgeld 7-8%.

Magdeburg, 19. Febr. (Beigüder). Preis für weizen... 50 Biotogramm... 20,50, März 20,50, April 20,50...

Preisbesitzer der Metallwirtschaft... Preisbesitzer Metallwirtschaft... Helle Seite 12. Februar auf 118,90 Durchschnitt 1909/10...

Berliner Devisen-Börse

Table with 2 columns: Country names (e.g., Deutschland, Reichsbank) and exchange rates.

Getreide und Produkte... Weizen, Markt 7077 kg... 281,00-284,00... 281,00-284,00...

Magdeburg, 19. Febr. (Hauptstadt) per Netto... 9,95-9,85; Februar 8,80-8,75; März 8,75-8,70...

Der Geschäftsbereich der Charlottenburger Wasser- und Industriebank... Berlin, die eine Dividendenverteilung von 8 7/8 Prozent...

Berliner Börse vom 19. Februar 1930.

Large table with multiple columns: Various stock and bond prices, including sections for 'Festverzinsliche Werte', 'Schiffahrtsges.', 'Banken', 'Industrie', 'Eisenbahnen', 'Eigene Funkmeldungen'.

Berliner Börse vom 19. Februar 1930.

Table with multiple columns: Various stock and bond prices, including sections for 'Festverzinsliche Werte', 'Schiffahrtsges.', 'Banken', 'Industrie', 'Eisenbahnen', 'Eigene Funkmeldungen'.

