

VIII, 20.

174

174



VIII, 20

2100. c 2. 238.

Am 11. Febr. 1807
an H. Polthor, Hundsdorff
gestalt. Lab.



ei
Dere
als

Der



Drucke
Hof

26



Der
Bosensche Garten

in Leipzig /

Oder

ein Verzeichnuß

Derer / so wohl ausländischer
als einheimischer Bäume /
Stauden / und
Kräuter /

So

In demselben igo zu finden /
Denen Liebhabern der Garten-
Lust zu gefallen / mit Fleiß
auffgesetzt.

Von

Elias Peinen.



H A L L E /

Druckts Christoph Salfeld / Churf. Brandenb.
Hoff- und Regierungs Buchdrucker im
Herzogthum Magdeburg.

1690.

Dem
HochEdlen/Großachtbaren/Hoch=
weisen/und Hochbenahmten

Hn. Caspar Bosen/
Vornehmen Herren des
Raths / und weitberühmten
Kauff- und Handels- Herrn
in Leipzig /

Meinem hochgeehrten Patron
und hochgeneigten
Herrn.

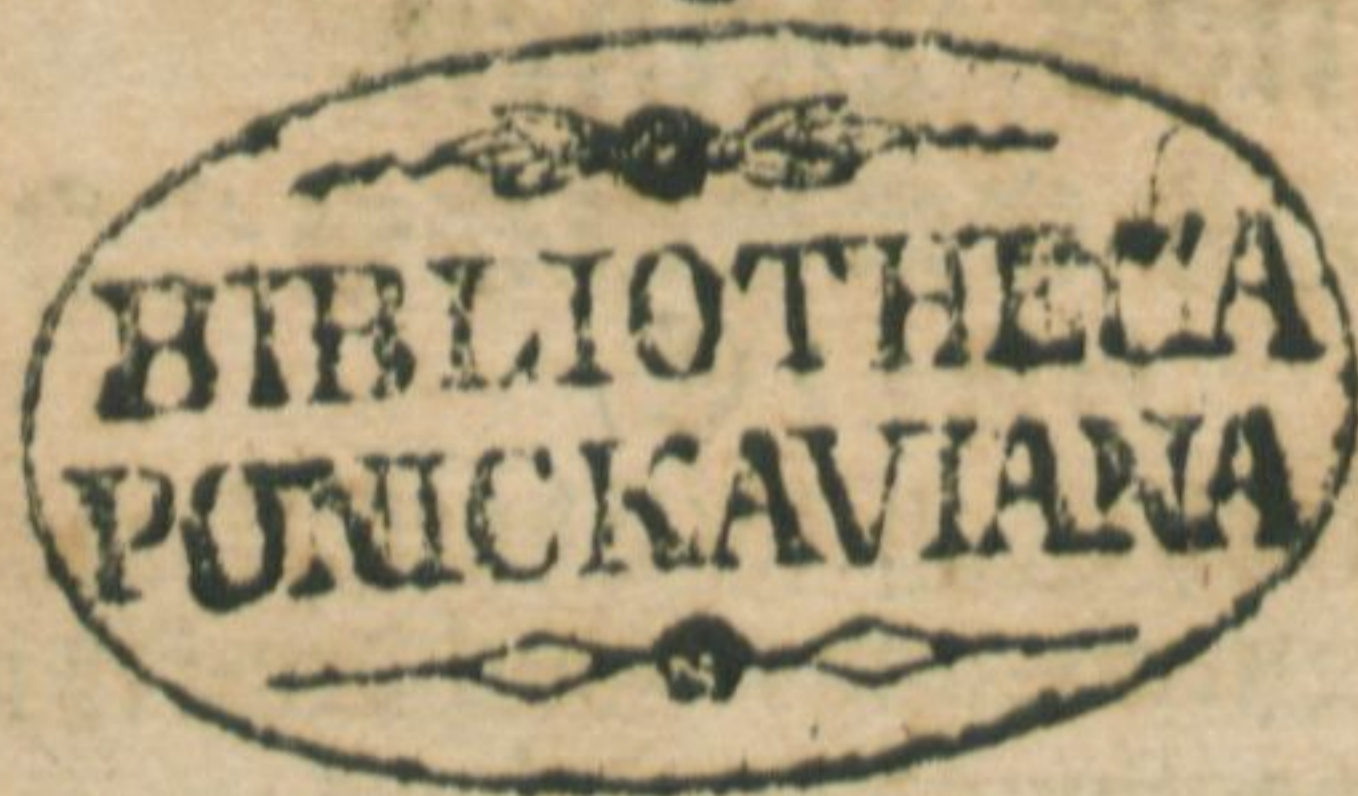



HochEdler Herr /

Denn ich die sonderbare
Bergnügung betrachte /
so Er an denen Gewäch-
sen und Blumen hat / so
muß ich in Wahrheit gestehen / daß ich
dergleichen Liebhaber / welche sich an
Gottes Geschöpfen so sehr ergötzen /
wenig gesehen habe.

a 2

Denn

Denn Er hat bisher nicht nur
viel ausländische Gewächse und
Kräuter durch seine weite Corre-
spondens angeschaffet / sondern
auch vor dieselben; iſo eine ſolche
Gelegenheit bauen laſſen / daß ich/
nechſt Gottes Hülffe / viel Sachen
weiter fortzubringen und beſſer zu-
erhalten hoffe.

Weil nun dieſer Bau meiſtens
zu Ende / ſo habe ich höchſt nöthig
zu ſeyn erachtet / daß ein Verzeich-
nüß aller und jeder Bäume /
Stauden und Kräuter möchte
zur Hand ſeyn / damit mein Hoch-
geehrter Patron alſbald wiſſen
möge / was in ſeinem Garten würck-
lich ſich befinde.

Ich weiß zwar wohl / daß viel
Klüglinge ſeyn werden / die an die-
ſem

sem geringen Wercklein hier und da
etwas werden auszusetzen haben: al-
lein ich werde sie so wenig achten als
mein hochgeneigter Herr die
jenigen / so sich bisher ungebetener
Weise um seinen Garten=Bau be-
kummert haben.

Wünsche und bitte dannenhero
nichts mehr / als daß Ihre Hoch-
weisen diese schlechte Arbeit nur
günstig und geneigt annehmen
wolle.

Zm übrigen gebe der Allmächt-
ge / daß mein Hochwerther
Herr nebenst Seiner hochan-
sehnlichen Familie noch lange
Jahre in gesunden und gesegneten
Wohltwesen grünen / wachsen und
blühen möge / damit Er sich an sei-
ner

ner Garten = Lust noch lange Zeit
vergnügen/und ich je mehr und mehr
erweisen könne/ daß ich lebenslang
sey und bleibe

Meines Hochgeehrten
Patrons

Leipzig / den 6. Herbst=
Monats im Jahr Christi
1690.

Dienst=gehorsamster

Elias Pein.



Hochgeneigter Leser

ES sind nunmehr sechs Jahr ver-
flossen / daß mein Hoch-
geehrter Patron / Tit. Herr
Casp. Bose / ꝛc. mir seinen Gar-
ten anvertrauet.

Weil nun selbiger bishero an Bäumen/
Gewächsen / Kräutern und Blumen sehr
zugenommen / und ich von vielen Liebha-
bern und guten Freunden öffters um ein
vollständiges Register bin ersuchet worden.

Als habe ich Ihnen nach möglichkeit hier-
mit willfahren wollen / freundlichst bit-
tende / Sie wollen die vorfallenden Feh-
ler / weil ich kein gelehrter Botanicus bin/
günstig und geneigt entschuldigen / und
versichert leben / daß ich die Nahmen in-
gesambt / wie ich sie von hochverständigen
Botanicis erhalten / mit allem Fleiß col-
ligiret und behalten habe.

Es

Es hätte zwar dieses Verzeichniß weit grösser und ansehnlicher werden können / wenn ich alle die jenigen Gewächse / so bisher wegen Veränderung des Wetters und derer Jahreszeiten eingegangen / hätte mit auffzeichnen wollen: Allein ich habe es mit Willen unterlassen / damit ein curieuser Liebhaber sich nicht vergebene Hoffnung auff dieses oder jenes machen dürffe.

Unterdessen lassen Sie sich diese geringe Arbeit wohlgefallen / und versichern sich daß ich Ihnen mit allem / wo es nur möglich seyn wird / willigst und gerne auffwarten werde.

Und hiermit will ich Ihn der Güte Gottes empfehlen / nichts mehr wünschende / als daß uns der Allerhöchste Gesundheit und den lieben Frieden erhalten wolle / damit ein jeder sich an seiner Garten-Lust recht vergnügen könne. Er lebe wohl und bleibe günstig.



HORTUS BOSIANUS.

A.

Belmoscb. vide Althæa Ægyptia.

ABROTANUM fœmina foliis teretibus.

Abrotanum fœmina fol. viridibus.

Abrotanum mas.

~~ABSINTHIUM~~ arborescens.

Absinthium arborescens fol. Lavendulæ.

Absinthium Ponticum.

Abutilon Avicenna. v. Althæa.

acacia am. cornigera

ACACIA Ægyptiaca folis Scorpioides flore luteo odorato. 2 a 4 ff

Acacia Americana non spinosa, fl. albo, filiquâ foliacea ex Curasau.

Acacia Americana Robini.

Acacia Americana spinosa fl. albo.

Africana latif. minor longif. 20 ff

ACANTHUS sativus latifolius.

Acanthus sativus spinosus.

ACETOSA Hispanica maxima.

Acetosa rotundifolia hortensis.

acetosella fl. luteo

fl. albo radice asphodeli

ACONITUM cœruleum, seu Napellus.
Aconitum hyemale flore luteo.

ADHATODA Zeylanensium, seu Ecbolium.

AGNUS CASTUS, sivè Vitex fl. albo. ^{12 fl.} 1 fl.

Agnus castus, sivè Vitex fl. cœruleo. — ^{12 fl.}

grifol. in marg. luteo

AGRIFOLIUM foliis ex luteo variegatis.

Agrifolium foliis in margine albis.

— *fol. cornu*
AGRIMONIA Italica major.

ALATERNUS seu Phylica latifolia. ^{12 fl.} 8 fl.

Alaternus, seu Phylica fol. ex albo variis. ^{2:3 fl.}

Alaternus, seu Phylica foliis ex luteo macu-
latis. — ^{1 fl. in gl.}

Alaternus, seu Phylica foliis ex luteo varie-
gatis. ^{1 fl. in gl.}

ALCEA Indica Carpini folio.

Alcea Indica magno flore.

Alcea Pernambuccana parvo flore.

Alcea veneta, vid. Althæa.

Alcea vesicaria, vid. Althæa.

ALCHIMILLA vulgaris perennis.

ALLIUM montanum angustifolium fl. pur-
pureo.

Allium montanum latifolium.

ALOE Americana. ^{12 fl.} 1 fl.

— *succ. Trina* ^{12 fl.} Aloë
12 fl.

Aloë Americana folio triangulo longissimo
& angustissimo fl. luteis fœtidis, sive
Iris Uvaria. 2 ~~178~~

Aloë Americam sobolifera.

Aloë Yuccæ folio. ~~178~~ 2 ~~178~~

ALTHÆA arborea rosea Sinensis flore mul-
tiplici. 6 ~~178~~

Althæa Ægyptia villosa, sive Abelmosch, aut
Bammia moschata.

Althæa foliis mollissimis fl. carneo.

Althæa Indica ~~arborea~~ magno flore.

Althæa Indica arborea folio umbilicato al-
bente

Althæa Indica Ribes folio.

Althæa Theophrasti fl. luteo, sive Abutilon
Avicennæ.

Althæa Veneta.

Althæa vesicaria.

Althæa Virginiana Ricini folio.

Althæa arborescens glabra vid. Ketmia Arab.

AMARANTHUS baccifer.

Amaranthus cristatus flore purpureo & coc-
cineo.

Amaranthus fol. variegatis seu tricoloribus.

Amaranthus spicatus flore rubro & luteo vi-
rescente.

Amaranthus: des barba d'auisi d'india

AMOMUM Plinii. *vgl.*

AMYGDALUS Indica nana flore pleno. ~~178~~

A 2

Amy. 1 ~~178~~

Ambrosia Africana - - 2 ~~178~~

Amygdalus Indica nana fl. simplici.
Amygdalus fativa.

ANAGYRIS foetida, fivè Laburnum.
Anagyris vera, fivè Laburnum arbor trifolia.

ANDROSÆMUM, fivè Hypericum foetidum.

Androsæmum maximum. *Alepiicum*

ANEMONE. *a 3 gr 4 gr*

Albigoisfa.

Amarantes.

Apollo.

Belle Africa.

Belle Blanche del Porte.

Belle Perfiane.

Blaeuwe vlagge.

Cardinael Barbarin.

Casaermo.

Colombin.

Concordia.

Daphne.

Dubbelde Fiolet.

Dubbelde Roode.

Duchesse de Guise.

Felicite.

Flos Brassica.

Gravita.

Greconde.

Groote Perfian.

Groote Witte.

Hermaphrodit nova.

Har.

Hartoginne.
Infant de Turin.
Keyserinne.
Kolossa belle
Lavendel.
Non plus ultra.
Pagano raro.
Parel.
Passe turchine grandissima.
Pavo major.
Percil.
Pœlomburgh gevlamt.
Quasy Bleu.
Rebetta Nova.
Sampson.
Silvandra.
Superbe de France.
Thodina.
Triumphante.
Triumphante Ratifie.
Turmelle.
Unique de Proost.
Unique de Ruyter.
Witte van Bol.

ANGELICA lucida Canadensis.
Angelica vera.

ANGURIA Citrullus dicta.

ANONIS non spinola fl. luteo.
Anonis spinosa fl. albo.

— frutescens fl. carneo AN.

ANPRUNUS spinosa Zeylanica.

ANTHORA fl. luteo five Aconitum salutiferum.

ANTHYLLIS vesicaria.

ANTIRRHINUM fl. albo.

Antirrhinum fl. albo oris luteis.

Antirrhinum fl. albo oris rubris.

Apios Americana Cornuti, vid. Astragalus perennis.

APIUM hortense latifolium maximum.

Apium hortense five Petroselinum crispum.

Apium Macedonicum.

semper: 10 gl
APOCYNUM Africanum scandens. *10 gl*

Apocynum Aurantiæ flore Morisoni.

Apocynum erectum fl. purpureo *fol*

Apocynum erectum ~~fl.~~ Gentianæ Africanum.

Apocynum humile Aizoides siliquis erectis Africanum, seu Fritillaria crassa.

Apocynum latifolium i. Clusii.

Apocynum Scammonia facie Monspeliacum, five Scammonia Monspeliensis.

Abor 2-3 die 10 gl semper:
AQVILEGIA fl. minimo.

Aqvilegia fl. pleno albo.

Aqvilegia fl. pleno argenteo.

Aqvilegia fl. pleno cœruleo variegato.

Aqvilegia fl. pleno incarnato.

Apocynum Africanum siliquis conu Aqvi-

rarum Elio venetorum

Aquilegia fl. pleno purpureo.

Aquilegia fl. pleno purpureo variegato.

Aquilegia fl. pleno rubro.

Aquilegia fl. pleno violaceo.

Aquilegia stellata fl. pleno cœruleo variegato.

Aquilegia stellata fl. pleno purpureo variegato.

arbor salis lauri fol. virgin.

ARBOR Corallina.

ARBOR Cucurbitifera minor.

ARBOR Judæ.

ARBOR vitæ five Siliqua Sylvestris.

— — salis vera

ARBUTUS folio ferrato.

ARISTOLOCHIA Cretica.

Aristolochia longa vera.

Aristolochia radice rotunda.

ARTEMISIA fol. ex luteo variegatis.

ARUM maximum Ægyptiacum seu vulgo Colocasia. *fol. nig. r. gl.*

Arum polyphyllum, Dracunculus & Serpentaria dictum, caule maculato, majus. *r. gl.*

Arum vulgare.

ARUNDO Indica ex albo variegata. *gl.*

Arundo Indica maxima hortensis. *gl.*

— — virg. fol. caespis

ASARUM.

ASCLEPIAS fl. albo sive Vincetoxicum

Asclepias fl. nigro sive Vincetoxicum.

Asiatico
ASPARAGUS sativus maximus.

ASPHODELUS fol. fistuloso fl. luteo.

Asphodelus fol. triangulari fl. albo.

Asphodelus Liliaceus fl. aurantii.

Asphodelus Liliaceus fl. luteo odorato.

ASTER Americanus fl. albo.

Aster Americanus latifolius maximus fl. pu-
niceo.

Aster Atticus fl. albo.

Aster Atticus fl. cœruleo.

Aster Novæ Belgicæ latifolius panniculatus fl.
sature violaceis.

Aster Novæ Belgicæ latifolius umbellatus fl.
dilute violaceis.

Astragalus purp. Monsp. perenne
ASTRAGALUS Boeticus.

Astragalus Canadensis.

Astragalus fl. purpureo siliqua Epiglottidis.

Astragalus luteus perennis seu Glycyrrhiza
sylvestris.

Astragalus Monspeliacus.

Astragalus perennis, radice tuberosa, sive Api-
os Americana Cornuti.

Astragalus perennis siliqua brevi rotunda Mo-
risoni.

Aopcurioides
AURICULA montana minima.

AURICULA Urfi.

Englische bonte.

Feliemort fl. magno pleno.

Foliis

Astragalus fl. luteo

Foliis per limbum aureis.
 Gout geele fl. pleno.
 Goude star.
 Hartogh van Colchester fl. subluteo &
 fusco.
 Hartogin Modena.
 Jacob Philips.
 Jsabel.
 Juliana.
 Juno fl. magno luteo & purpureo.
 Keyfer.
 Keyferskroon fl. albo & cœruleo.
 Koninghs Kroon fl. albo & purpureo.
 Koningin Elisabeth gevlamt.
 Koningin Hester.
 Oranie bonte fl. pleno.
 Oranie Koluer fl. pleno.
 Prins d' Oranie fl. albo & violaceo.
 Prins d' Orleans.
 Scepter royal.
 Winfor fl. magno rubro & luteo.
 Witte Kroon fl. candido.
 Variæ species.

AZADARACH arbor Fraxini folio fl. cœru-
 leo sive Pseudo. Sycomorus. 4 ~~fl~~

B.

BALSAMINA fl. luteo sive Noli me tan-
 gere.

Balsamina fœmina fl. albo.

Balsamina fœmina fl. rubro.

Balsamica Momordica. *fructus rubro*

fructus luteo longus
is in Prins van ...

BAMMIA moschata hirsuta.

BARBA capræ seu Drymopogon.

BARBA Jovis. *16 gl*

BELLIS major fl. variegato.

Bellis minor fl. albo.

Bellis minor fl. rubro.

Bellis minor fl. variegato.

Bellis spinosa.

BELVEDERE seu Alba Hæca.

BERBERIS dumetorum.

BETONICA fl. albo.

Betonica fl. purpureo.

Betonica lucida Canadensis.

Betonica Scrophulariæ folio maxima.

BLATTARIA annua fl. albo.

Blattaria annua fl. luteo.

Blattaria fl. carneo.

Blattaria purpurea radice perenni.

Blattaria radice perenni fl. obsoletis.

BLITUM Indicum perenne.

BORRAGO fl. albo.

Borrago fl. cœruleo.

Borrago minima fol. & fl. punctato.

Bor-

Borrago semper virens latifolia.
Borrago Septentrionalis.

BOTRYS Ambrosioides.

BRUNELLA fl. cœruleo.
Brunella fl. luteo.

BUGLOSSUM Italicum fl. cœruleo majore

BUXUS arbor fol. ex luteo striatis.
Buxus arbor fol. per limbum aureis.

C.

CALAMINTHA Pulegii odore, sive Nepeta.

Calamintha vulgaris.

CALENDULA.

Calendula humilis Africana fl. intus albo, foris violaceo simplici.

Calendula procumbens Hieracii flore capitulum inclinans semine adunco.

Calendulæ variæ species.

CALTHA palustris fl. pleno.

CAMPANULA angustifolia fl. albo.

Campanula angustifolia fl. cœruleo.

Campanula pyramidalis fl. cœruleo.

Campanula radice esculenta fl. cœruleo seu Rapunculus vulgaris,

Cam.

Campanula vulgatiore Urticæ foliis fl. duplici albo.

Campanula vulgatiore Urticæ foliis fl. duplici dilute cæruleo.

CANNA Indica angustifolia fl. flavo. *16ge*

Canna Indica maxima fl. coloris Cinamomi.

Canna Indica maxima fl. rubro,

Canna Indica minima fl. luteo punctato.

CAPPARIS Portulacæ folio seu Fabaginea.

Capparis spinosa fructu minore folio rotundo.

Capparis Cinamomi - in 16ge.

~~CARDUUS~~ picnopolycephalus.

Carduus sphærocephalus. *fl. albo & cœruleo.*

Carduus Syriacus fl. albo.

128 Cornicora Africana Abbat. arbor: 3 16ge

h/ CORTUSA Matthioli fl. purpureo.

CARYOPHYLLUS barbatus hortensis fl. rubro pleno.

CARYOPHYLLUS hortensis.

Admirable Persea.

Admirael Tromp.

Agreable Dilate.

Alexander Magnus.

Ambassadeur von Holland.

Apelles.

Apollo.

Armenianer.

Aster de Monde.

Baron von Wassenaer.

Belle

li-
ici
ni.
o-
4.
ri-
3 #
Belle Alemagne.
Belle Brunette.
Belle Comptesse.
Belle Diana cinq Couleur
Belle d' Hollande.
Belle du Monde.
Belle Globa.
Belle Helene.
Belle foli.
Belle van de Abeille.
Bente Imperial.
Bifard Admirael.
Bifard Aurora.
Bifard belle Africa.
Bifard belle Canton.
Bifard belle Europa-
Bifard belle Laura.
Bifard belle Saxonie.
Bifard Bleymann.
Bifard Curiosa.
Bifard Darius.
Bifard d' Hollande.
Bifard Dorothea.
Bifard Haerlem.
Bifard Maximilian.
Bifard Mazarin.
Bifard Naccre.
Bifard Orpheus.
Bifard Plato.
Bifard Regina Cleopatra.
Bifard Rosendael.
Bifard Victoria.

Blan-

Blancate.
Bohemfche Kroon.
Bon Aventur.
Brandenburger.
Bruyt van Amsterdam.
Calvinus.
Carmofyn Superba.
Carmofyn Victorieus.
Caffander.
Cedo nulli.
Celadonia.
Ceres.
Cincq Couleur de Ruyter.
Cincq Couleur Major.
Cincq Couleur Tromp.
Ciffen Tabbert.
Clorinda.
Concordia.
Corydon.
Corona Royal.
Curiofa.
Delila.
Doctor Luther.
Dom van Utrecht.
Dromedaris.
Dunckel Wolck.
Eentracht.
Excellentz van Brederode.
Façon Turck.
Feu d'Amor.
Feu de l' Empire.
France Triumphant.

Galan-

Galantus.
Geele of primo.
Generalissimus,
Generael Monck.
Generael Wigand.
Goude Wapen.
Graef d' Argile.
Graef van Holland.
Graef Wilhelm.
Grand Cyrus.
Grand Major.
Grand Monarch.
Grand Paule.
Grand Pucelle-
Gratiofa.
Groote Adelaer.
Groote Carmesyn de France.
Groote Cato-
Groote Flamische.
Groote Genueser.
Groote Hautfester.
Groote Orientatus.
Groote Riese.
Groote Standaert.
Haeghsche Hoff.
Harant.
Hartogh van Lorraine.
Hartogh van Monmuth.
Hartogh van Nieuburg.
Hoff van China.
Jestisch Weiblein.
Jsabella.

Julius

Julius Cæsar.
Juno.
Jupiter.
Kammermädgen.
Keyfer Tiberius.
Keyfer van Jappan.
Koningh Cyrus.
Koningh in Polen.
Koningh Stuart.
Koninghs Kroon.
Koninginne Dido.
Koningliche Bruyt.
Landschafft van der Kraft.
La plus belle de Lille, seu Reyne Trium-
phante.
Laveville de Joje.
Leckerbetgen.
Leopoldus.
Le Portegie.
Lord Major.
Madam de la Valliere.
Madam de Montespan.
Marschal d' Humieres.
Marveillie du Monde.
Marveillieuse di Late.
Mohren Koningh.
Monstrum horrendum.
Montannie.
Nieuburger.
Nieuwe Kroon.
Nouvelle Angloisse.
Olislager.

Oranie

Oranie Leu.
Paragon gris
Passe tout.
Pasto fido.
Paus Alexander.
Phœnix.
Picote de Fleur.
Picote de France.
Picote d'Hollande.
Picote du Palais.
Picote Royal.
Picote Verieus.
Princes Africana major.
Princes Amelia.
Princes Carbunckel.
Princes Germanica.
Princes Pallatina.
Princes Royal.
Prins de George.
Prins de Jofie.
Prins van Anspach.
Prins van Oranien.
Purpur Imperial.
Purpur Roy.
Rabenhooft.
Rein Graef.
Roote mirabella.
Rosa major.
Rosa major nelle.
Rosa pree.
Ryfende Sonn.
Saint Grotte van Paul.

B

Sam-

anie



Samson.
Schöne Fortuna.
Stadthouder.
Treves.
Triumphe de Couleur.
Triumphe Royael.
Triumphe Royael variegata.
Vier Heems Kinder.
Unanime.
Vrou Jacoba.
Witte Leuwe.
Witte Olyphant.
Witte van Jerufalem.

CASSIA Cinamomea, feu Pseudo, Cinamo-
mum. *10 fl vide lauro Amy.*

CASTANEA eqvina folio multifido.

CATANANCE Dod.

CAUCALIS Tingitana.

CEDRUS Bormudiana fol. Cupressi.

Cedrus Bormudiana fol. Juniperi. *4 fl*

CENTAURIUM minus fl. albo.

Centaurium minus fl. rubro.

CERASUS Hottentoti.

CERASUS. *a 4 fl.*

Amarellen spate Kirschen.

Amarellen zeitige Kirschen.

Ammer Kirsche saur.

Ammer Kirsche sehr groß.

Cerasus fl. fol. rotundum omni Colnische
— fol. oblongo minore

Eölnische Kirsche.
Gefüllte Blum-Kirsche.
Gottorffische Kirsche.
Herz oder Spanische Kirsche.

blasse.

frühzeitige.

gefleckte oder melirte.

gelbe.

rothe.

rothe lange harte.

schwarze.

weisse.

Lambertsche Kirsche.

Leopolds Kirsche.

May-Kirsche groß.

May-Kirsche klein.

Kirsche von der Matte.

Prinzen Kirsche.

Noanische Kirsche.

CEREFOLIUM.

CEREUS Peruanus spinosus, siyè Ficoides
aut Ficus Peruana fructu rubro nucis
magnitudine.

Cereus Peruanus spinosus angulosus minor.

Cereus Peruanus spinosus quadrangularis.

Cereus Peruanus spinosus triangularis.

CERINTHE fl. luteo.

Cerinthe fl. purpureo.

B 2

CHA.

nische

CHAMÆCRISTA pavonis fl. luteo.

CHAMÆDRYS.

CHAMÆLÆA tricoccus.

CHAMÆMELUM Romanum fl. multiplici.

CHAMÆPITYS Austriaca.

Chamæpitys fl. coeruleo.

CHONDRILLÆ affinis Trinchatella dicta.

Christophoriana am:

CHRYSANTHEMUM Aphyllanteum fl. luteo.

Chrysanthemum, sive Buphthalmum.

Chrysanthemum fl. pleno albo.

Chrysanthemum fl. pleno luteo.

CILICIUM fl. luteo.

Am. fol. virid. cras.

CINARA maxima Anglica sive Scolymus esculentus.

CIRCÆA major.

Circæa minor.

Cistus fol. populi

CISTUS fœmina fol. Salviæ. 1096

Cistus Ledon fol. Laurinis fl. sulphureo. 1097

fl. nigra macula nola

CLEMATIS Daphnoides, seu Vinca per Vinca fl. cœruleo.

Clematis Daphnoides fol. ex albo variegato.

Clematis Daphnoides fol. ex luteo variegato.

Clema-

Clematis Daphnoides, seu Vinca Pervinca *fl. pl. major.*

Clematis Daphnoides, seu Vinca pervinca minor fl. albo.

CLEMATIS fl. cœruleo pleno.

Clematis fl. purpureo simplici.

Clematis Indica fl. Phœniceo, seu Pseudo Gelseminum Indicum maximum.

Clematis passionalis. vid. Flos Passionis.

CLINOPODIUM Creticum.

CNEORUM Matthioli seu Thymelæa.

CNICUS Tingitanus fl. cœruleo.

COCHLEARIA.

COLCHICUM Agrippinum.

Colchicum fl. ex albo purpurascente.

Colchicum fl. luteo five Narcissus autumnalis.

Colchicum fl. pleno variegato.

Colchicum fl. purpureo pleno.

Colchicum Indicum.

Colchicum vulgare fl. albo.

COLUTEA Æthiopica fl. phœniceo Barbæ Jovis folio.

Colutea Scorpioides Cretica odorata fl. luteo. *seu*

Colutea Scorpioides fl. luteo. *Coronilla*

Colutea Vesicaria,

CONSOLIDA regalis hortensis major fl. albo pleno.

Consolida regalis fl. argenteo pleno.

Consolida regalis fl. carneo pleno.

Consolida regalis fl. cœruleo pleno.

Consolida regalis major fl. albo ex cœruleo variegato.

CONVOLVULUS argenteus angustifolius perennis fl. purpurascente.

Convolvulus Indicus major fl. albo.

Convolvulus Indicus major fl. carneo.

Convolvulus Indicus major fl. cœruleo.

Convolvulus Indicus major fl. dilute cœruleo.

Convolvulus Indicus major Hederæ fol. fl. cœruleo.

Convolvulus peregrinus fl. albo.

Convolvulus peregrinus fl. cœruleo minimo.

Convolvulus peregrinus fl. lucido cœruleo.

CORNUS hortensis mas.

CORONA Imperialis major fl. rubro.

Corona Imperialis vulgaris fl. luteo.

Corona Imperialis vulgaris fl. luteo striato.

Corona Imperialis vulgaris fl. rubro.

Corona Imperialis vulgaris fl. rubro pleno.

CORYLUS fativā, five Nux avellana fructu oblongo albo.

Corylus fativa, five Nux avellana fructu oblongo rubente.

COTI-

COTINUS Plinii.

COTONEASTER, five Mespilus sylv. hu-
milis folio Mali Cydoniæ.

CRISTA Pavonis Breynii.

CROCUS autumnalis fl. argenteo.

Crocus autumnalis fl. cœruleo.

Crocus vernus fl. albo.

Crocus vernus fl. argenteo.

Crocus vernus fl. cœruleo.

Crocus vernus fl. cœruleo lineis purpureis.

Crocus vernus fl. luteo.

Crocus vernus fl. sulphureo.

Crocus vernus fl. violaceo.

GROTALARIA Asiatica fl. cœruleo.

Crotalaria Asiatica fl. luteo.

CRUPINA Belgarum.

CUCUMIS Sylvestris, Asininus dictus.

CUCURBITA lagenaria.

Cucurbita rotunda major.

Cucurbita stellata.

CUPRESSUS arbor. ~~isth~~ logl

CYANUS Indicus fl. albo fistuloso odoratis-
simo.

Cyanus Indicus fl. luteo fistuloso.

Cyanus Indicus fl. purpureo fistuloso odoratissimo.

Cyanus peramaurus capsulis squammosis Lobelii.

CYCLAMEN odoratum fl. purpurascente
sive Panis porcinus.

fl. albo et est variegat.
CYNOGLOSSUM Creticum fl. carneo.

CYTISUS fl. purpureo.

Cytisus Maranthæ seu Medica falcata.

Cytisus trifolius.

Anariensis
D.

DATURA Indica.

Datura Indica fl. triplici prolifero albo.

Datura Indica fl. triplici purpureo.

DAUCUS Creticus.

DEMATA Zeylanica.

DENS Caninus fl. albo.

Dens Caninus fl. purpureo.

DENTARIA fl. purpureo.

Dentaria Indica fl. Echii albi.

DICTAMNUS Creticus seu Pseudo-Dictamnus fl. verticillato.

Dictamnus spurius inodorus acetabulis Moluccæ majoribus.

Creticus veris

DIGI-

DIGITALIS alba fol. aspero.

Digitalis Americana fol. serrato fl. subpurpureo seu Dracocephalus.

Digitalis lutea fl. minore.

Digitalis purpurea fol. aspero.

Digitalis pyramidalis fl. flavescente punctato.

fl. luteo minore

DIPCADI seu Muscari fl. luteo majore.

Dipcadi seu Muscari fl. luteo odorato.

Dipcadi seu Muscari vulgare.

DORONICUM vulgare fol. laciniato.

Doronicum Hisp. Clusi

DRACUNCULUS hortensis five Tarçon vulgare.

Draco arbor

DULCAMARA five Solanum fol. argenteis fl. cœruleo.

Draco arbor - - - Hoff. 6 p 8 ff

E.

Echinomelocactus major, vid. Ficoides.

Echinomelocactus minor, vid. Ficoides.

ELICHRYSO affinis Africana arborescens fl. purpureo-violaceis fol. Salviæ, odore Rorismarini. *3 ff*

Elichryso affinis Peruana frutescens. *16 ff*

EPHEMERUM Matthioli five Blattaria fl. albo.

EPIMEDIUM.

B s

ERYN.

ERYNGIUM cœruleum montanum.

Eryngium marinum. *latifolium*

ESULA Indica sive Apocynum.

Esula Indica tuberosa.

EVONYMO affinis Sterbeeck citrius.

EUPATORIUM Cannabinum seu Herba
Kunigundis fl. albo.

Eupatorium Cannabinum seu Herba Kuni-
gundis fl. rubro.

EUPATORIUM Meluzæ fol. ferratis fl. luteo.
sive Ageratum.

salicata fl. purp. F. Eadem fl. mixta

FERRUM eqvinum siliqvâ singulari.

FERULA lâtiore folio lucido.

Ferula Tingitana fol. lucido.

FICOIDES seu Ficus Aizoides Africana ma-
jor triangulari folio fructu maximo
eduli.

Ficoides seu Ficus Aizoides Africana tereti
folio fl. purpureo.

Ficoides seu Ficus Americana, item Cereus
Peruanus spinosus & angulosus Nucis
magnitudine.

Ficoides seu Ficus Americana spinosior &
angulosior. *1746*

FICUS

FICUS communis fructu albo. 1 ~~gl~~

Ficus communis fructu minore.

Ficus communis fructu purpureo. 8 gl

FICUS Indica seu Opuntia folio spinoso lon-
gissimo & angusto. 4 gl *beat*

Ficus Indica seu Opuntia major spinosissima.

Ficus Indica seu Opuntia maxima fol. spino-
so latissimo & longissimo. 8 gl *beat*

Ficus Indica seu Opuntia minor folio spino-
so fructu minore.

Ficus Indica seu Opuntia spinosissima folio
minori & rotundiori.

Ficus Indica seu Opuntia spinosissima mini-
ma subrotundo folio.

FILIPENDULA fl. albo.

FLAMMULA Jovis fl. albo.

FLOS Adonis fl. rubro.

Flos Adonis fl. subrubro.

FLOS Africanus major fl. aureo pleno.

Flos Africanus major fl. fistuloso pleno.

Flos Africanus major fl. sulphureo pleno.

Flos Africanus minor fl. pleno.

FLOS Cardinalis fl. coccineo.

FLOS Cuculi fl. albo pleno.

~~—~~ — fl. rubro plen.

FLOS mirabilis fl. albo & rubro.

Flos

Flos mirabilis fl. luteo & rubro.

~~FLOS~~ Passionis fl. roseo albo clavato.

Flos Passionis pentaphyllus fl. roseo cœruleo
clavato. *1/78*

Flos Passionis trifolius fl. roseo luteo clava-
vato minor. *8 gl.*

Flos Passionis trifolius fl. roseo purpureo cla-
vato. *vgl.*

FLOS Solis fl. sulphureo.

Flos Solis Indicus perennis.

Flos Solis semine albo & nigro, fl. luteo.

FOENICULUM Polonicum maximum.

FOENUM Græcum polyceratum.

Fœnum Græcum sativum.

FRAGARIA fructu albo major.

Fragaria fructu rubro major.

Fragaria Virginiana fructu coccineo.

Fraxinella
Fraxinella, seu Dictamnus albus, flore niveo.

Fraxinella, seu Dictamnus albus. flore pur-
pureo.

FRITILLARIA crassa seu Apocynum Afri-
canum. *8 gl.*

FRITILLARIA major fl. cinereo.

Fritillaria major fl. luteo & rubro variegato.

Fritillaria major fl. rubro.

Fritil-

Fritillaria major Italica fl. violaceo.
Variæ adhuc aliæ Fritillariæ fl. majore è se-
mine nata.

Fritillaria minor fl. albo.

Fritillaria minor fl. carneo.

Fritillaria minor fl. nigro.

Fritillaria minor fl. purpureo dilutiore.

Fritillaria minor fl. purpureo saturatiore.

Fritillaria minor fl. viridi caule maculato seu
Viperina.

Fritillaria minor fl. viridi seu Aquitanica.

Fritillaria minor fl. viridi seu Pyrenæa.

FRUMENTUM Indicum.

FRUTEX Pavoninus Breynii.

FUMARIA bulbosa.

FUMARIA Indica.

Fumaria perennis fl. luteo.

G.

GALEGA five Ruta Capraria fl. albo.

Galega five Ruta Capraria fl. cœruleo.

genista pirus fol.

GENISTA Africana fl. candidis parvis.

Genistæ affinis Africana fl. cœruleo foliis pin-
natis.

Genista Hispanica fl. albis.

Genista Hispanica fl. luteis.

fl. luteo parvo

GENTIANA Cruciata.

Cen.

Gentiana pratensis seu Pneumonanthe.

Gentianella.

Gentiana major fl. rubra

GERANIUM Aconiti folio, fl. cœruleo.

Geranium Africanum Alchimillæ folio, fl. albidis.

Geranium Africanum arbor, Ibisci folio rotundo, Carlinæ odore. *1696*

Geranium Africanum fol. Coriandri.

Geranium Africanum frutescens Malvæ folio laciniato odorato.

Geranium Africanum noctu olens tuberosum & nodosum Aquilegiæ foliis.

Geranium fuscum.

Geranium moschatum.

Geranium pictum.

— — fr. fl. cornuti latifol.

GLADIOLUS fl. albo. | *Eadem angustifol.*

Gladiolus fl. carneo.

Gladiolus fl. purpureo.

Gladiolus maximus Byzantinus.

GLYCYRRHIZA vulgaris.

Glycyrrhiza capite echinato.

GNAPHALIUM Americanum.

GRAMEN Hispanicum vulgò striatum.

Gramen plumeum.

GRATIOLA Centauroides seu digitalis minima.

Geranium Africanum. Groselarii fol. GROS.

GROSSULARIA minor fructu albo ex ru-
bro variegato.

Grossularia minor fructu carneo.

Grossularia multiplici acino seu Ribes major
fructu rubro.

Grossularia multiplici acino seu Ribes major
majore fructu albo

Grossularia spinosa fativa fructu majore.

Grossularia spinosa fativa fructu obscure
purpurascente.

Grossularia spinosa fativa fructu purpura-
scente.

H.

HALIMUS fruticosus angustifolius.

Halimus fruticosus latifolius.

HEDERA arborea.

fol. ex albo variegato

HEDYSARUM clypeatum fl. albo.

Hedysarum clypeatum fl. rubro.

Hedysarum fl. rubro seu Onobrychis.

Hedysarum trifolium frutescens fl. rubente.

HELIOTROPIUM Americanum fl. cœru-
leo fol. Hormini.

Heliotropium minus fl. albo.

HELLEBORUS albus fl. nigro.

HELLEBORUS Hippocratis fl. luteo.

HELLEBORUS niger fl. albo.

Helleborus niger fl. viridi.

HEPA-

HEPATICA nobilis fl. pleno cœruleo.
Hepatica nobilis fl. pleno rubro.
Hepatica nobilis fl. simplici albo.
Hepatica nobilis fl. simplici cœruleo.

HERBA Mimosa arbor non spinosa fol. an-
gusto.

Herba Mimosa arbor non spinosa minus sen-
tiens.

Herba Mimosa arbor spinosa maxime sen-
tiens.

Herba Mimosa major frutescens spinosa ma-
xime sentiens.

Herba Mimosa spuria.

HESPERIS hortensis fl. dilute purpureo.
~~Hesperis montana.~~

HIERACIUM barbatum medio nigrum.

HORMINUM *Echioidea capit. card.*
coma incarnata.

Horminum coma purpureo violacea.

Horminum Indicum fl. variegato.

Horminum Salviæ folio, fl. minore violaceo.

Horminum Sclarea dictum.

Horminum Scutellariæ facie.

Horminum sive Colus Jovis.

HYACINTHUS Italicus fl. albo pleno.

HYACINTHUS maximus.

Blyhof.

Brutus.

Craf-

Crassus.
Croon Royael.
Darius.
Florison.
Furius Camillus.
Groote Jupiter.
Groote Sultan.
Hecuba.
Julia.
Julius Cæsar.
Lavendel Turqvoys.
Maresiaen fl. pleno.
Maximus.
Passe Royael.
Passe tout.
Passe tout superior.
Princes Royael.
Royael.
Saturnus.
Turqvoys primo major.
Witte Diana.
Witte Florida.
Witte Harderin.
Witte Helena.
Witte Keyferskroon.
Witte Liefde fl. pleno.
Witte Parel.
Witte Primo.
Witte Triumphant.
Witte van Lamboy.

HYACINTHUS stellaris Eriophorus Orien-
talis, C Hya-

Craf-

Hyacinthus stellaris Germanicus albo flore.

Hyacinthus stellaris Germanicus cœruleo
flore.

Hyacinthus stellaris Peruvianus albo flore.

Hyacinthus stellaris Peruvianus cœruleo flore.

HYACINTHUS tuberosus Indicus.

Hyacinthus racemosus moschatus, vid. Dipsadi.

African-fl. cœrulea umbellat.
HYOSCYAMUS Creticus fl. luteo.

HYPERICUM arborescens fl. albo.

HYSSOPUS vulgaris fl. albo.

Hyssopus vulgaris fl. argenteo.

Hyssopus vulgaris fl. carneo.

Hyssopus vulgaris fl. cœruleo.

et luteo variegat
I.

JACEA argentea Ragusina fl. dilute pur-
pureo.

Jacea capite pini.

Jacea maritima incana fl. dilute purpureo.

Jacea sphaerocephala spinosa Tingitana.

JACOBÆA marina.

JASMINUM Arabicum latifolium fl. albo
pleno odorato. *2ff*

Jasminum Catalonicum magnum fl. albo.

Jasminum Indicum luteum odoratissimum.

Jasminum luteum bacciferum. *(2ff)*

Jasminum vulgare fl. albo.

Asiaticum fl. albo odoratiss. Jasmi-

Jasminum vulgare fl. luteo.
Jasminum Indicum fol. phæniceo, vid. Cle-
matis.

Jasminum Persicum fl. cæruleo, vid. Syringa.

ILEX oblongo ferrato folio.

IMPERATORIA.

IRIS Anglica bulbosa blaeuw gevleckt.

Iris Anglica bulbosa bruyn paers gevleckt.

Iris Anglica bulbosa Centifolia.

Iris Anglica bulbosa Lavendel couleur ge-
vleckt.

Iris Anglica bulbosa wit met paers gevlamt.

Iris Anglica bulbosa witte.

Iris angustifolia hortensis fl. violaceo.

Iris Hispanica bulbosa Asch-graevve.

Iris Hispanica bulbosa Blaevve.

Iris Hispanica bulbosa Feliemort.

Iris Hispanica bulbosa gevlamt.

Iris Hispanica bulbosa Witte.

Iris humilis fl. atropurpureo.

Iris humilis fl. pallido.

Iris humilis fl. purpureo.

Iris latifolia fl. luteo.

Iris latifolia fl. sature violaceo & maculis al-
bis notato.

Iris latifolia fl. violaceo & maculis albis no-
tato.

Iris major Florentina fl. albo.

Iris major latifolia fl. attro-violaceo.

Iris major latifolia fl. obsolete flavescente &
violaceo.

Iris major latifolia fl. sature violaceo.

Iris Persica.

Iris Sufiana latifolia fl. maximo.

Iris tuberosa fl. viridi subnigro.

ISATIS fativa latifolia.

234
8

JUJUBA.

Alfr
Serpa Mora Arborea 4 fl -

K.

KETMIA Arabica, sive Althæa arbore-
scens glabra fl. albo.

Ketmia Arabica fl. purpureo-violaceo.

~~Ketmia Arabica fl. rubro.~~

L.

LACHRYMA Jobi, seu Milium Arundi-
naceum semine Lithospermi.

Lactuca Silvestris fl. purp. pentapet.

LAGOPUS fl. carneo.

LATHYRUS Ægyptiacus fl. carneo filiqua
Orobi.

Lathyrus angustifolus sylv. seu Catanance
Dod.

Lathyrus Narbonensis fl. majore ruberrimo.

Lathyrus perennis.

Lathyrus sativus fl. cœruleo.

LAVENDULA angustifolia fl. albo.

Lavendula angustifolia fl. violaceo.

Laven.

&
Lavendula latifolia fl. violaceo.

Lavendula multifida fl. albo.

Lavendula multifida fl. cœruleo.

LAUREOLA folio deciduo fl. albo.

Laureola folio deciduo fl. purpureo.

Laureola semper virens fl. viridi.

LAURO-CERASUS.

fol. Prunus i ff

LAURUS Alexandrina angustifolia.

Laurus Americana latifolia.

Laurus Tinus.

Laurus vulgaris.

Laurus vulgaris angustifolia.

Laurus vulgaris angustifolia baccifera.

Laurus vulgaris latifolia.

latifolia - - - 2 ff 4 -
LEONURUS Africanus seu Cardiaca Afri-

cana perennis. *12 gr. 16 gr.*

Leonurus annuus fol. Urticæ. *12 gr*

LEPIDIDIUM Glastifolium perenne.

LEUCOJUM biscoctatum asperum.

LEUCOJUM bulbosum hexaphyllon.

Leucojum bulbosum triphyllon.

LEUCOJUM fol. viridi fl. albo pleno.

Leucojum incanum majus fl. albo pleno.

Leucojum incanum majus fl. ex purpureo
colore & ex albo variegatum.

C 3

Leuco-

Leucojum incanum majus fl. ex rubro colo-
re & ex albo variegatum.

Leucojum incanum majus fl. persico & albo
variegatum.

Leucojum luteum majus fl. pleno.

Leucojum luteum minus fl. pleno.

LEVISTICUM vulgare.

LIGNUM Guajacum. *1 1/2 lb*

LIGUSTRUM vulgare.

LILIUM album fl. erecto.

Lilium album fl. pleno spicato.

Lilium cruentum fl. pleno.

Lilium cruentum fl. simplici.

Lilium Martagon minus fl. luteo.

Lilium Martagon minus fl. reflexis carneis
punctatis.

Lilium Martagon montanum fl. reflexis al-
bis punctatis.

Lilium Martagon montanum majus fl. refle-
xis purpurascens punctatis.

Lilium Martagon montanum majus fl. re-
flexis purpureis punctatis.

Lilium Sanctum fl. albo erecto.

LILIUM convallium fl. rubente.

LIMONIUM *fl. Maximum* maritimum.

LINARIA Dalmatica.

Lina.

Linaria Pannonica fl. cœruleo.

Linaria triphylla lutea minor.

LINGVA Cervina seu Scolopendria crispa.

Lingva Cervina seu Scolopendria vulgaris.

LINUM umbilicatum fl. albo.

perenne fl. cœruleo
LOTUS argentea Cretica fl. luteo.

Lotus hæmorrhoidalis major fl. albo.

Lotus minor filiqvis incurvis.

Lotus odorata.

Lotus tetragonolobus fl. luteo filiqva angu-
losa.

Lotus tetragonolobus fl. atro rubicundo fi-
liqva angulosa.

LUNARIA Græca fl. albo.

Lunaria Græca fl. purpureo.

LUPINUS Indicus fl. albo major.

Lupinus Indicus fl. cœruleo major.

Lupinus Indicus fl. luteo odorato minor.

Lupinus Indicus fl. rubente major.

LYCHNIS Chalcedonica fl. albo & carneo
variegato.

Lychnis Chalcedonica fl. albo simplici.

Lychnis Chalcedonica fl. coccineo pleno.

Lychnis Chalcedonica fl. coccineo simplici.

Lychnis Coronaria fl. rubro pleno.

Lychnis frutescens Myrtifolio.

Lychnis Lusitanica minor fl. subalbo & rubro punctato.

Lychnis marina fl. albo.

Lychnis viscosa fl. muscoso fol. Auriculæ.

Lychnis viscosa fl. pleno rubro.

LYSIMACHIA angustifolia spicata fl. purpureo.

Lysimachia latifolia fl. luteo magno.

Lysimachia Virginiana fl. luteo.

Lysimachia Virginiana fl. luteo pleno.

M.

MAJORANA fol. rotundo.

Majorana hyemalis in margine alba.

Majorana hyemalis seu Origanum.

Majorana hyemalis seu Origanum fol. maculato.

Majorana vulgaris.

MALA infana, sive Solanum pomiferum,
fructu albo.

Mala infana fructu purpureo.

MALVA crispa.

Malva rosea fol. subrotundo fl. pleno incarnato.

Malva rosea fol. subrotundo fl. pleno luteo.

Malva rosea fol. subrotundo fl. pleno nigricante.

Malva rosea fol. subrotundo fl. pleno rubro.

Malva rosea fol. subrotundo, fl. pleno subluteo.

MA.

MALUS Adami.

**MALUS Armeniaca fructu majore ex luteo
rubefcente.**

MALUS Aurantia.

**Malus Aurantia fol. & fructu ex albo varie-
gatis.**

Malus Aurantia folio crispo.

Malus Aurantia folio crispo in margine albo.

**Malus Aurantia fructu Aurantii malo Citrio
prægnante.**

Malus Aurantia humilis.

MALUS Citria fructu dulci.

Malus Citria fructu magno.

MALUS Cotonea major.

MALUS Limonia.

MALUS Punica sativa fl. simplici.

Malus Punica seu Balauftia fl. pleno.

MALUS hortensis.

Pomme Apis.

Agies.

Balleiner.

Borstorffer.

Calleville blanc.

Calleville d'Esté,

Calleville rouge.

Chataigner.

Cour.

Courpendu rouge.

De Cyre.

Ekapfel.

Le Cardinal.

L' Etoite.

Monstrueuses.

Palme de Daspille.

Passe Calleville blanc.

Passe-Pomme blanche.

Passe-Pomme blanche Claire.

Passe-Pomme blanckord.

Passe-Pomme rouge.

Peremens.

De Pigeon blanc.

De Pigeon rouge.

Pomme de Monsieur.

Qvittenäpfel.

Rabauen.

Ramboulet.

Rambour d' Orleans.

Rambour rouge.

Rambour verte.

Reinette blanche.

Reinette d' Automne.

Reinette de Colueur.

Reinette d' Esté.

Reinette de Orée.

Reinette Grise.

Reinette jaune.

Reinette roschette.

Reinette rouge.

Rosen Heger.

Rouffau d' Hyver.

Stetti.

Stettiner.

Violettes.

Zinette Apel.

Manfrayra

MARRUBIUM Africanum fol. Dictamni.

~~Marrubium album Hispanicum.~~

Marrubium album vulgare.

MARUM Mastichen redolens Gallorum.

Marum Syriacum vel Creticum.

MATRICARIA fl. pleno albo.

Matricaria fl. pleno fistuloso.

MEDICA cochleata major.

Medica cochleata media.

Medica cochleata minor capsula spinosa.

Medica cochleata perennis fl. luteo.

Medica frutescens fl. cœruleo.

Medica frutescens fl. viridi flavescente.

MELIANTHUS Africanus, seu Pimpinella
spicata maxima Africana. — *ibgl*

Mel. Af. minor
MELITOTUS perennis fl. luteo.

MELISSA Fuchsii fl. albo.

Melissa Fuchsii fl. purpureo.

Melissa hortensis.

Melissa Molucca.

~~Melissa Romana hirsuta.~~

Melissa Turcica fl. albo.

Melissa Turcica fl. cœruleo.

MELO.

etti.

MELONUM variaz species.

MENTHA cattaria.

Mentha cattaria maxima.

Mentha crispa.

MENTHA Saracenicā.

MESPILUS hortensis major.

MEUM Athamanticum.

MILLEFOLIUM fl. rubro.

Millefolium tomentosum luteum.

MORUS fructu albo.

Morus fructu nigro.

MYRTUS latifolia fl. pleno. 2 ~~fl~~

Myrtus latifolia fl. simplici. — 1890

Myrtus latifolia Boetica. — 2 ~~fl~~

Myrtus minor fol. ex albo variegatis. 4 ~~fl~~

Myrtus minor folio subrotundo.

Myrtus Rorismarini foliis. 1 1/2 ~~fl~~

~~— ad ore quiescat~~
~~— fol ex luteo varieg: v: fol grand~~

NAPELLUS seu Aconitum fl. atro-vio-
laceo.

Napellus fl. cœruleo.

Napellus fl. luteo.

Napellus fl. variegato.

Napellus humilis fl. luteo.

NARCIS-

NARCISSUS. a 59.

Albus pallidus calice fimbriato.
de Alepo.

Algiers major.

Algiers minor Cardoes.

Algiers minor Voorhelms.

Aurora.

Bonnival Orientacl.

Byzantinus tardivus.

Constantinopolitanus primus.

Constantinopolitanus secundus.

bel Cyprius.

Giallo calice color de rubino.

Giallo in oro grande.

Grande rondelette.

de Inghilterra maggior.

Juncifolius calice longo.

Juncifolius flore luteo odorato simplici.

Juncifolius flore luteo odorato pleno.

Medio luteus major.

Medio luteus stellâ sulphurea.

Medio luteus stellatus.

Mompelan major.

Mompelan minor.

Moschettono doppio.

Musart orientalis.

Narbonensis major calice fimbriato.

Narbonensis major calice longo.

Narbonensis minor calice longo.

de Neck Hollandicus major.

de Neck Hollandicus minor.

de Neck Italicus major calice longo.

de

de Neck Italicus minor calice longo.
Niveus odoratus.
Pallide luteus.
Perfelmann primus.
Perfelmann secundus.
Petite belle.
Simonis secundus.
Tertius Matthioli.
Tradiscanti.
Vay van Engelland.
Verus fl. albo.
Virginianus.

NARCISSUS TAZZETTA dictus.

Agatina.
Argentea Gimena.
Argentea gran forte tardiva.
Argentea gran forte tempeſtiva.
Argentea Madama.
Argentea major Hollandica.
Argentea mezzana fior tondo.
Argentea minima meza ſtellata.
Argentea minima ſtellata.
Argentea minima unita.
Argentea Regina.
Argentea Regina ſtellata.
Argenta unita.
Caëtana Italica.
Caëtana maxima ſtellata.
Caëtana maxima unita.
Caëtana mezzana unita.
In oro maſſima detta la Capitania.
In or maxima.

Sul-

In oro minima.
Sulphurea Italica.
Sulphurea maxima polyanthos.
In tela Olanda.

NASTURTIUM Indicum fl. aurantio.
Nasturtium Indicum fl. sulphureo.
Nasturtium Indicum maximum fl. coccineo
odorato.

NERION fl. albo vulgo Oleander. *vgl*
Nerion fl. rubefcente. — *vgl*
Nerion Indicum angustifolium fl. odorato
simplici incarnato. *170*
Nerion Indicum angustifolium fl. odorato
pleno incarnato. *4170*
fl. rubro

NICOTIANA major latifolia.

NIGELLA fl. albo pleno.
Nigella fl. cœruleo pleno.

NUX juglans fructu maximo.

NUX Zeylanica juglandis folio sive Embe-
rella Zeylanica.

O.
OCIMASTRUM fl. albo pleno. — *xigl*
Ocimastrum fl. rubro pleno.

OCIMUM angustifolium minimum.
Ocimum crispum.

Ocimum

Sul-

~~Ocimum~~ fol. ex luteo virescentibus.

~~Ocimum~~ fol. ex nigro virescentibus.

~~Ocimum~~ latifolium maculatum.

~~Ocimum~~ luteum.

~~Ocimum~~ nigrum.

OLEA sativa.

OLEASTER seu Olea sylvestris.

~~ONOBRYCHIS~~ fl. luteo.

~~Onobrychis~~ fl. cœruleo filiculis hirsutis &
asperis ad imum Platani pilulæ modo
junctis, Morisoni, Seu Glycyrrhiza
echinata.

ORIGANUM fistulosum fl. cœruleo.

Origanum fol. aureis.

Origanum vulgare fl. albo.

Origanum vulgare fl. purpureo.

ORNITHOGALUM spicatum fl. albo.

OROBUS erectus.

Orobus fol. Coronillæ.

Orobus sativus.

P.

PALMA dactylifera major.

Palma humilis.

PAPAVER corniculatum fl. luteo.

Papaver corniculatum fl. rubro.

PAPA.

PAPAVERIS erratici varia species.

PAPAVERIS hortensis var. spec.
Papaver spinosum fl. luteo.

PENTAPHYLLOIDES fruticosum fl. luteo.

PERFOLIATA.

PERICLYMENUM erectum.

Periclymenum perfoliatum fl. albo.

Periclymenum perfoliatum fl. rubro.

Periclymenum perfoliatum Virginianum foliis Hederae.

Periclymenum perfoliatum Virginianum semper virens & florens. ~~1~~

Periclymenum Virginianum fol. picto. *urz.*

PERIPLOCA scandens fl. purpurascente seu Apocynum folio ob longo.

PERSICA malus.

Blut-Pfirsche.

Frühzeitige Pfirsche.

Gefüllte Blum-Pfirsche.

Johannis Pfirsche.

Leonische Pfirsche.

Magdalen Pfirsche.

Marell Pfirsche.

Mehrmanns Pfirsche.

Montannier Pfirsche.

Nuß-Pfirsche Italiänisch.

D

Royal.

APA.

Royal.

Schwollische Pfirsche.

Spate Pfirsche.

Violet Pfirsche.

petalis fol. calthea patulis

PHALANGIUM Allobrogicum.

Phalangium ramosum.

PHALANGIUM Virginianum fl. albo.

Phalangium Virginianum fl. cœruleo.

PHASEOLUS Americanus perennis fl. cochleato odorato.

~~Phaseolus~~ Indicus fl. coccineo fructu albo. 2. *ff*

Phaseolus Indicus fl. coccineo fructu nigro.

Phaseolus Indicus fl. cœruleo.

~~Phaseolus~~ orthocaulis fl. dilute cœruleo.

~~Phaseolus~~ perennis fl. maximo incarnato.

~~Phaseolus~~ perennis maritimus frutescens.

~~Phaseolus~~ ~~veneris~~ perennis fl. roseo

PIMPINELLA baccifera.

Pimpinella hortensis.

PINUS fativa.

PIPER Indicum perenne filiqva minima lutea.

~~Piper~~ Indicum perenne filiqva minima rubra.

Piper Indicum filiqvis cordatis rubris.

Piper Indicum filiqvis oblongis luteis erectis.

Piper Indicum filiqvis oblongis luteis pendentibus.

Piper

Piper Indicum filiqvis oblongis rubris erecti.
Piper Indicum filiqvis oblongis rubris pen-
dentibus.

Piper Indicum filiqvis rotundis rubris.

PISTACIA peregrina seu Terebinthus In-
dica.

PISTOLOCHIA Cretica.

~~PISUM~~ spontaneum perenne fl. pallido.

PISUM vesicarium seu Pisum cordatum.

PLANTAGO rosea.

plantaginifolia
POEONIA fl. albo pleno. *in auct. ff. goss. cary.*

Pœonia fl. purpureo.

Pœonia fl. simplici.

POLYGALA angustifolia fl. violaceo.

Polygala vulgaris.

ff. fructif.
POLYPODIUM vulgare.

POMA amoris fructu luteo. *Leu Solanum*

Poma amoris fructu rubro. —

Poma d'Oro seu Pomum Æthiopicum. —

~~PORTULACA~~ crasso fol. elatior lanuginosa.

Portulaca latifolia sativa lutea.

Portulaca latifolia sativa viridis.

- PRIMULA veris Austriaca fl. albo.**
Primula veris Austriaca fl. rubro,
Primula veris Blyhoff.
Primula veris Flöger.
Primula veris Golden paert.
Primula veris hortensis umbellata caule &
flore folioso major.
Primula veris Komanduer.
Primula veris Marquis.
Primula veris Montefpan.
Primula veris Oranien boom.
Primula veris Princenhof.
Primula veris Purpur croon.
Primula veris fl. flavo pleno.
Primula veris fl. rubente pleno. - 1694
Primula veris umbellata fl. flavo simplici.
Primula veris umbellata fl. prolifero carneo.
Primula veris umbellata fl. prolifero Cina-
momei coloris.
Primula veris umbellata fl. prolifero rubente.
Primulae veris variae species.

PRUNUS.

- Brignella blanc.**
Brignella violet.
Catharinen Pfäum.
Cerilla.
Cœur des Pigeons.
Damas blanc.
Damas gelbe.
Damas gris.
Damas noir.

Damas

Damas tumelle.
Datille blanc.
Gelbe Wein-Pflaum.
Glückstätter Pflaum.
Grosse blaue Ungrische.
Grosse gelbe Zwetschke.
D' Iltevert longue.
D' Iltevert rotunde.
Imperial.
Magdalene.
Mirabelle blanc.
Myrobalanus fructu rubro.
Myrobalanus fructu viridi.
Prune d' Apricos.
Prune de Monneur.
Prune flos di doppio grand.
Prune flos di doppio petit.
Prune fructu rubro.
Prune fructu atro-cœruleo parvo.
Noth mit blauen stippelu.
Rund gelb-Italänische.
Sperdrigone.
Zeylanicus fructu rotundo.

PTARMICA fl. albo' pleno.

PULMONARIA folio maculato.

PYRACANTHA seu Mespilus spinosa Pyri
folio.

PYRETHRUM fl. Bellidis.

PYRUS fativa.

Amadot, oder Muscat à la tout fait.

Ambrette.

Bergamotte Bugy.

Bergamotte d'Automme.

Bergamotte d'Esté.

Bergamotte d'Esté ronde.

Bergamotte d'Hyver.

Bergamotte d'Hyver longue.

Bergamotte d'Hyver ronde.

Bergamotte Suisse,

Beuré blanc.

Beuré d'Italie.

Beuré mulqué.

Beuré gris.

Beuré gris d'Isenbart:

Beuré Prince.

Bezy d'Hery.

Bon-Chrestien d'Esté.

Bon-Chrestien de Saint Martin.

Bon-Chrestien d'Hyver.

Brutte-bonne.

Caillot rozat.

Cathrinen Birn.

Cheradame mulquée.

Clairville longue.

Comadie beuré.

Coule foif.

Double fleur.

Doyenne.

Espine d'Hyver.

France Madam.

Glasbirn.

Glasbirn.
Groß Citron de Carmes.
Groß rozate d' Hyver.
Isembert.
Meilleure que Dieu à fait.
Louysebonne.
Martin sec.
Messire Jean gris.
Messire Jean vert.
Mon Dieu.
Oignette rouge.
Orange d' Esté.
Orange musquée.
Petite Cuisse - Madame.
Pfaltzgraffen.
Poire de la Champagne.
Portail de Poitiers.
Rondelet d' Hyver.
Rouffelet de Rheims.
Rouffelet d' Esté.
Rouffelet d' Hyver.
Sertau.
Sucrin noir,
Treforiere.
Virgouleuse.
Volckmarsche Birn.
Zuckerbirn.

Q.

QVAMOCLIT seu Convolvulus exoticus
annuus foliis millefolii aqvatici.

D 4

RAD.

quercus virginiana

R.

Rad. *Rhodia* vid. *Telephium*.

RANUNCULUS.

Admirael van Constantinopel.

Alpinus luteus.

Anglicus fl. niveo pleno.

Bulbosus fl. pleno prolifero.

Dubbelde geele.

Globosus.

Marvelieuſa.

Monſtrum.

Monſtrum Traſche.

Montanus fl. luteo.

Palto Madam.

Romanus Traſche.

Turckſen Tulbaen.

Turck Traſche.

RAPHANUS major.

Raphanus minor rotundus, ſeu Radicula
minor.

Rapunculus esculeneus, vid. *Campanula*.

RHABARBARUM Monachorum.

Rhabarbarum Turcicum.

RHUS fol. Ulmi ſive Sumach,

Rhus myrti folio.

~~ſemper 1698.~~
RICINUS Americanus.

~~This ſumach of Africa ſemper foliat i R~~
~~ſemper 1698.~~
~~ſemper 1698.~~

Ricinus arbor. Africanus perpetuo virens.
Ricinus caule rubro, rarius echinato fructu.
Ricinus fructu densius echinato breviusqve.
Ricinus fructu longius echinato.
Ricinus fructu maximo echinato.
Ricinus fructu rarius echinato breviusqve.
Ricinus vulgaris.

ROSA Arabica fl. atro purpureo.

Rosa Centifolia fl. luteo.

Rosa Centifolia fl. rubro.

Rosa fl. albo pleno.

Rosa fl. carneo pleno.

Rosa fl. rubro ex albo variegato.

Rosa fl. rubro pleno.

Rosa menstrua.

Rosa moschata.

Rosa Pimpinellæ folio fl. variegato.

Rosa pomifera major.

Rosa Sinensis Ferrarii vid. Althæa.

ROSMARINUS hortensis. *lat. fol. et angustifol.*

fol. aureis

RUBUS Americanus fl. purpureo.

Rubus Idæus spinosus fructu albo.

Rubus Idæus spinosus fructu rubro.

RUSCUS.

RUTA Chaleppensis angustifolia.

Ruta Chaleppensis latifolia.

Ruta hortensis.

D 3

SABI-

ici-
lat i
i



S.
SABINA fol. Cupressi.
Sabina fol. Tamarisci.

SALVIA fol. ex albo variegatis.
Salvia fol. ex purpureo & albo variegatis.
Salvia fol. ex luteo & viridi variegatis.
Salvia fol. punctatis.
Salvia latifolia per limbum crispa.
Salvia tenuifolia.

SAMBUCUS aquatica fl. globoso.

fol. ex albo variegato
SANICULA Aizoides fl. punctatis seu Cor-
tusa Americana.

Sanicula Aizoides fol. ferratis multiflora.

SATUREJA hortensis.

perennis
SCABIOSA colore variegato.

Scabiosa fl. cœruleo.

Scabiosa fl. purpureo.

Scabiosa fl. sature violaceo.

Scabiosa montana major.

Scabiosa perennis fol. Leucoji sem. stellato.

SCAMMONEA Monspeliaca fl. Persico, seu
Apocynum.

SCILLA vulgaris.

SCOLYMUS Chrysanthemus Dodarti.

SCORPIOIDES Bupleuri foli, corniculis
asperis, Scor-

Scorpioides Bupleuri folio filiqva crassa,

SCROPHULARIA fl. luteo.

SEBESTEN ex insulâ Curafau.

~~SECURIDACA~~ Africana fl. purpureo.
Securidaca vera Clusii.

SEDUM Africanum frutescens incannm fol.
orbiculatis fl. albo. *Major & Minor*

Sedum arborefcens.

Sedum arborefcens fol. Tamarifci.

Sedum Cancrinum.

Sedum cristatum lato caule.

Sedum vulgare magno fimile.

Sedum vulgare majus.

Sedum vulgare maximum.

~~SENECIO~~ Africanus fol. Lamii Dodarti.

~~Senecio~~ Africanus major fol. Blattariæ.

Senecio Virginianus arb. fol. Halymi.

~~SENNA~~ hexaphylla.

Senna occidentalis fl. luteo.

SERPILLUM fol. ex luteo variegato.

Serpillum odore Citri.

~~fol. ex albo variegato~~

SIGILLUM Salomonis fl. pleno.

Sigillum Salomonis majus fl. simplici.

~~SILIQVA~~ arborea *latifolia* fl. *minis* fl. *major*
2 ff. SMI.

SMILAX.

SOLANUM Africanum minus fol. & fructu
spinofissimo.

Solanum antiquorum.

Solanum pomiferum frutescens Africanum
spinofum fl. borraginis.

Solanum tuberosum esculentum.

Solanum vesicarium Camerarii.

Solanum vesicarium Indicum.

Solanum vesicarium Indicum minimum.

SONCHUS Africanus fl. luteo.

SPINACHIA fragifera seu Atriplex.

SPINA Christi. *sgl.*

SPIRÆA Theophrasti.

STAPHYLODENDRON fol. lucido.

STELLA leguminosa.

STOECHAS Citrina.

SUBER latifolium perpetuo virens.

Rhus SUMACH Africanum fol. cordiformi per-
petuo virens.

Rhus sumach Africana fol. agni casti.
SYRINGHA alba.

Syringha cœrulea.

S. purpurea

Syrin-

Syringha Perfica foliis lacinatis fl. cœruleo.
Syringha Perfica foliis integris fl. carneo.

T.

TAMARISCUS Narbonensis.

TANACETUM camphoratum fl. albo.
Tanacetum crispum.

TAXUS.

TELEPHIUM purpureum.
Telephium radice rosam spirante majus.

TEREBINTHUS vulgaris.

TEUCRIUM vulgare. fl. albo

THALICTRUM fol. Aquilegiae.

Thalictrum fol. Rorismarini.

THLASPI Halymi folio semper virens &
florens.

Thlaspi Pannonicum fl. albo.

Thlaspi Pannonicum fl. purpureo.

Thlaspi perenne fl. albo.

THYMUS Creticus.

Thymus vulgaris.

TITHYMALUS arborescens.

Tithymalus Myrsinites.

protifera a peatq Crocus's
TOR.

FORDILIUM Syriacum.

TRACHELIUM Americanum seu Campa-
nula Americana.

TRAGOPOGON.

TRIFOLIUM acetosum.

TRIFOLIUM bituminosum fl. cœruleo.

Trifolium spicatum angustifolium fl. carneo.

TULIPÆ præcoces.

Admiraël Krientien.

Admiraël van Enckhuysen.

Alphonfus.

Belle Hecuba.

Beste morlion Bol.

Bruyntje van Pieter Gerits.

Bruyntje van Vos.

Bruyt van Haerlem.

Colifitant.

Cornhart.

Dronckart.

Duc de Florence.

Duc van Horn,

Ferdinandus.

Geel en root van Leyden.

Gevlant branson Ærtsen.

Gevlant branson Kaer.

Gevlante Canton.

Golde blum van Breugel.

Golde

Golde blum van Haerlem.
Golde blum van Leent.
Groot meester van Maltha.
Hecuba.
Jacht van Delft.
Kaer bol.
L'Armojante gevlamt.
Lavendel en wit van Everswyn.
Mercurius.
Non fuit extra.
Non fuit ordinaire fein.
Oranje Mercure.
Oranje Molfwyck.
Oranje morlion Bol.
Oranje paragon paers morlion.
Otto de Mann.
Paragon Apelles.
Paragon David.
Paragon Diamant.
Paragon Duc Victor.
Paragon Eiferhand.
Paragon gevlamt domies.
Paragon golde-blum.
Paragon golde-blum brückel.
Paragon golde-blum fein.
Paragon grebber.
Paragon Kooper.
Paragon Mahu.
Paragon Morlion.
Paragon paers morlion.
Paragon peresotte.
Paragon piereschott.

Para-

Paragon violet gevlamt.
Paragon Voorhelm.
Phœnix van Heer Ærtfen.
Prince Jacht.
Prins van Oranie.
Reifende Sonn.
Rofemond.
Tulpa Pæger.
Verfpreide.
Veftges.
Vice Roy.
Violet en wit de mies.
Violet gebort rotgans.
Violet gebort fchapersteen.
Vræge Blienburger.
Vræge Marvellie.
Vræge Nieutje van Hans Looten.
Vræge Non parilie.
Vræge Provette.
Vræge Schilder.
Vræge Unica.
Vræge Vulcanus.
Wit en root bode.
Witte Vice Roy.

TULIPÆ Serotinæ.

Adelaer.
Admirael Bogaert.
Admirael Bol.
Admirael de Gent.
Admirael de Groot.
Admirael de Mann.

Admi-

Admirael jde Moor.
Admirael Heuvelmann.
Admirael Liefken.
Admirael Monck.
Admirael Richlieu.
Admirael Spiegel.
Admirael von Del.
Admirael van Engeland.
Admirael van Weenen.
Admirael van Zierickzee.
Admirael Vereick.
Adolminus.
Agaat Bol.
Agaat Chapelle.
Agaat Gridelin.
Agaat Orientael.
Agaat Rooan.
Agaat rubin.
Alexander Magnus.
Alexander petit.
Alteffa Royael beste sort.
Amoreuse.
Anvers Bol.
Argus.
Astræa.
Astræa baert.
Attalanta.
Audenaerde gevlamt.
Audenaerde puyck.
Aurora cœlestis.
Belle Arrachne.
Belle Brusselle.

dmi-

E

Belle

Belle du Waey.
Belle Enckhuysen.
Belle Gabriele.
Belle Laura.
Belle Soldaen.
Bel viidere.
Beste Amaryllis.
Beste Dorothea de Hollande.
Beste Rattebeet.
Blienburger.
Botermann.
Brabanfon Cramer.
Brabanfon Spoor.
Brandenburger.
Brand van Lüdeboom.
Bruyn purpur Catilein.
Bruyn purpur Schœnmaker.
Bruyntje uyt de Streeck.
Camillus.
Cardinael Barbarin.
Cardinael flammant.
Cassandra.
Cedo nulli.
Centte.
Cleopatra.
Clorinda.
Croefus.
Cyrus.
Diana.
Dido.
Doncker wolck.
Don Frederic.

Doro.

Dorothea d' Anvers.
Dorothea de' Hollande.
Erasmus van Rotterdam.
Fama
Fortunatus
Galliaerde.
Geldern beste fort.
Generael Brutus.
Generael Datus
Generael Doctor Balter.
Generael Hannibal.
Generael Mostertpot.
Generael Nieulender.
Generael Plomp.
Generael Schanderbeck.
Generael Standart.
Generael Turck.
Generael van Holland.
Generalissimus.
Geri.
Geri catilein.
Geri naebi.
Gevlamte Schorsteenfager.
Goliath.
Gooier.
Gouda.
Gouda quakel.
Grande Piese.
Grideline.
Groote ge pluym seerde.
Groote tulp, of Reus.
Hagenaer.

Harder.
Harshorn.
Helena.
Herminia.
Hovenier.
Hugenot.
Innocente.
Isabella gooier.
Konigin Christina.
Labeljante.
La florifante.
La grand.
Langblat of pyramidalis.
Lantschap bol.
La pöer.
La povre.
La provette.
Late Claermont.
Late non parilie.
Late Schilder.
Leopoldus.
Lion of Rector.
Lucretia.
Manassier.
Marber Harlas.
Marqvis Aurelius.
Marveilje de Hollande.
Marveilje du Monde.
Marveilje van Qvaker.
Memorable.
Monstreusa fl. luteo pleno.
Monstreusa fl. rubro pleno.

Mor.

Morgenstern.
Morlion pifoe.
Myrtillus.
Nautier.
Neptunus.
Nieuwenburger.
Non plus belle de beste.
Nympha d' Orange.
Nympha Hesperia.
Nympha Royael.
Oranie gevlamt.
Pannafcee.
Panthea.
Paragon Balli.
Paragon Bos.
Paragon Confscherfie.
Paragon Croonwerck.
Paragon de Hoeck.
Paragon Diana.
Paragon Faita.
Paragon Florifon.
Paragon Gouda.
Paragon Hannibal.
Paragon Jeroen.
Paragon La basse.
Paragon Liefken.
Paragon Marber.
Paragon Morell.
Paragon Nieuvenaerde.
Paragon Prior.
Paragon Schwimmende.
Paragon Scipio.

Paragon Seeblum Qvaker.
Paragon Schendelberg.
Paragon Swalmius.
Paragon van Enckhuysen.
Paragon van den Gerven.
Paragon van Griecken.
Paragon van Holland.
Paragon van Oostenryck.
Paragon van Velsen.
Paragon van Vreeden.
Paragon van Weenen.
Paragon van Welschland.
Paragon van Zeeland.
Paragon Verborch.
Passe Citadelle.
Passe rosee.
Passe tout verborch.
Pastor fido.
Pelikan.
Paroeqvæt fl. luteo.
Paroeqvæt fl. rubro.
Postilion.
Præsent Liefken.
Præsent van Alcmaer.
Præfident.
Princesse Amelia.
Princesse Royael.
Prins van Oranie.
Prins Wallis.
Pucelle d' Orleans.
Purpur en wit Jan David.
Purpur en vvit jeroen.

Rodo-

Reyne de Spanje.
Rodomond blaurugh.
Rooms Koning.
Root en Colubin van Pœlomborgh.
Roote Pœonien tulipa.
Rifvicker.
Schorsteenfager.
Schorsteenfager met vvit.
Schvimmende Orientael.
Scipio Africanus.
Seeblum Bol.
Seeblum Koning.
Solyman.
Sphæra mundi.
Strogeel gevlamt.
Torney morellion.
Vesta.

V.

VALERIANA Canadensis Cacaliæ fol.

Valeriana Cornucopioides fl. rubro.

Valeriana Græca fl. albo.

Valeriana Græca fl. cœruleo.

Valeriana major hortensis.

Valeriana major sylvestris.

Valeriana Virginiana fl. albo.

Valeriana Virginiana fl. rubro.

— *fl. rubro angustifol*
VERBASCUM fol. Salviæ. *fl. albo*

VERBENA urticæ folio flore albo.

Verbena urticæ angusto folio flore cœruleo.

VERO.

VERONICA spicata fl. cœruleo.

Veronica spicata fl. purpureo. *Mo*

VIBURNUM Americanum odoratum urticae fol. fl. miniato. *2 ff*

~~VICIA~~ Bengalensis filiqvis Pisi.

VIOLA Mariana.

Viola Pentagonia fl. cœruleo.

VIOLA erecta fl. dilute cœruleo.

Viola Martia fl. albo odorato pleno.

Viola Martia major fl. luteo simplici.

Viola Martia minor fl. luteo simplici.

Viola Martia purpurea fl. violaceo odorato pleno.

~~VIOLA~~ Marina flore luteo.

Viola Matronalis sivè Hesperis fl. albo pleno.

Viola Matronalis fl. purpureo.

VIRGA aurea angustifolia fl. luteo.

Virga aurea latifolia fl. luteo.

VITIS Canadensis quinqvefolia.

Vitis Canadensis trifolia.

VITIS vinifera.

Bode backer.

Bunte traube.

Cibeben blaeu.

Cibeben geel.

Cibeben root.

Cibe-

Cibeben schwarz.
Cibeben weiß.
Corinten root.
Corinten weiß.
Falsche Tinte.
Fernetzer blanc.
Fernetzer root.
Frü France.
Frü Spanisch.
Gastutten.
Gut Edel schwarz.
Gut Edel weißer.
Lacryma Christi.
Lang rosin.
Lang Zapfen.
Lugianer.
Malvasier schwarz.
Martzemin.
Muscatelle fahle.
Muscatelle schwarz.
Muscatelle weiße.
Ohne Kern.
Oxen Augen rother.
Rothe Hartlinge.
Rother.
Schwarz welscher.
Spanischer blanc.
Spanischer root.
Tinten Wein.
Traminer root
Volckammers blanc.

F

Weiß

Cibe-

Weiß Welscher.
Wine de Hæstive.
Wine de Wersy blanc.
Wine de Wersy root.
Zibeth blanc.

UMBILICUS Veneris major.
Umbilicus Veneris medius.
Umbilicus Veneris minor.

URTICA Romana latifolia.

Y.

YUCCA Indica gloriosa. 8jt.



4
No. 4215

ULB Halle
004 950 283

3



VD77

M.F.



Y
49



Rosenfeld

in D

ein D

Derer / so wo
als einheim

Staut

Kr

In demselb
Denen Liebh
Lust zu gef
auf

Elias



Druckts Christoph
Hoff- und Regi
Herzogth

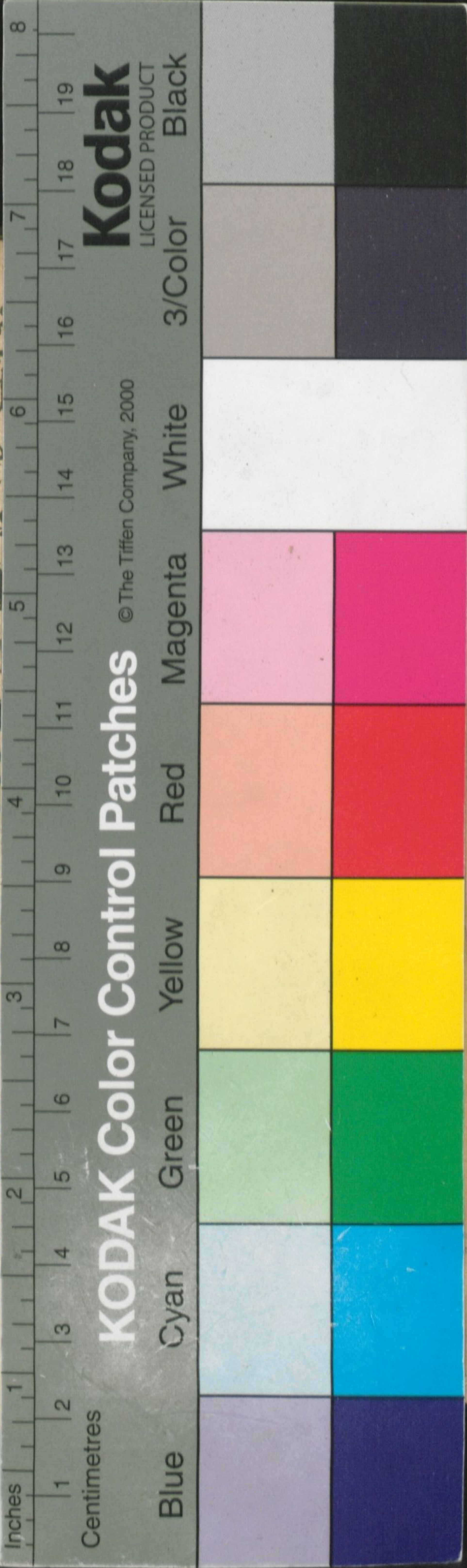

Inches 1 2 3 4 5 6 7 8
Centimetres 1 2 3 4 5 6 7 8 9 10 11 12 13 14 15 16 17 18 19

Kodak
LICENSED PRODUCT

© The Tiffen Company, 2000

KODAK Color Control Patches

Blue Cyan Green Yellow Red Magenta White 3/Color Black

