

Julius Valentin

Halle a. S.
24 Markt 24
Fernsprecher 378.

In Folge der anhaltenden ungünstigen Witterung sehe mich veranlasst, die **Restbestände der Saison** in meinem bis Ende ds. Mts. dauernden
Ausverkauf
noch weiter im Preise herunterzusetzen, und bietet sich hierdurch Gelegenheit,
Sommer-Neuheiten in Wolle und Waschstoffen
unter dem Einkaufspreis zu erwerben.

Ausverkauf.

Wegen bevorstehenden Umzuges verkaufe sämtliche Lagerbestände meines
Möbel-, Spiegel- und Polsterwaaren-Magazins
zu herabgesetzten Preisen.
A. Böttcher, Tischlermeister,
Gr. Märkerstr. 24. Gr. Märkerstr. 24.

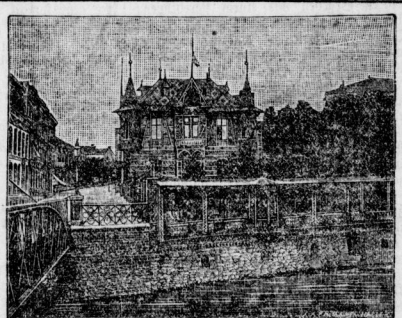

Einem hochgeehrten Publikum von Halle und Umgegend erlaube ich mir hiermit die ergebene Anzeige zu machen, daß ich mit dem heutigen Tage das **Restaurant zum „Barbarossa“** hierseits, Jägerplatz 9, übernommen habe und bemüht sein werde die mich beehrenden Gäste in jeder Beziehung zufrieden zu stellen.
Halle a. S., den 1. Juli 1890.
Dochachtungsvoll
Moritz Tzschentke.

Echt Mühlbacher Kavenbräu, halbesäes Actienbier.
Sorgfältige Stöße, folle Speise, reelle Schenkung.

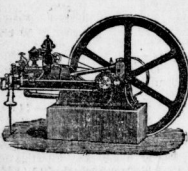

Sächsische Gasmotoren-Fabrik
Teichmann & Kunze,
Leipzig,
Berlinerstr. 11 u. 24,
empfiehlt ihre anerkannt besten Fabrikate als alleinige Specialität in höchster Vollkommenheit.
— Hunderte im Betriebe. — Feinste Referenzen.
Billige Preise.

Bänge-
matten
in allen Größen für Kinder und Erwachsene empfiehlt billigst
Albin Hentze,
39 Schmiedstraße 39.

Töchterpensionat.
Frauen-Industrie-Kunstgewerbe u. Haushaltungsschule, Handarbeit-Schreinerinnen-Seminar.
Halle a. S., Schulstraße 1.
Prospecte und Meldungen bei der Vorlehrerin E. Wüldhagen.

Croquettspiele
für 4, 6 und 8 Personen empfiehlt
Albin Hentze,
39 Schmiedstraße 39.

Einem geehrten Publikum die ergebene Mitteilung, daß ich das bisher unter der Firma
E. Böckner & Co., Leipzigerstr. 47 (Hotel „Stadt Berlin“), hier betriebene
Blumen- u. Pflanzen-Geschäft
heute käuflich übernommen habe. Es wird mein eifrigstes Bestreben sein, meine werthen Kunden in jeder Hinsicht zufrieden zu stellen, und bitte um gütigen Zuspruch.
Dochachtungsvoll
Alwin Spies, Blumen- u. Pflanzen-Geschäft,
Leipzigerstr. 47 (Hotel „Stadt Berlin“)

W. Niersch, Postfisciant,
Leipzigerstr. 76.

Hugo Bornschein,
Buchbindermeister in Neuschberg,
Vertreter des
General-Anzeiger zu Halle a. S.
für Dürrenberg und Umgegend.
empfiehlt sich dem geehrten Publikum für Einbände aller Art, sowie alle in's Fach einschlagende Arbeiten. Annahme für Annoncen, sowie für Behellungen auf den „General-Anzeiger“.

Touristen- und Regenschirme
in besten Qualitäten empfiehlt billigst
Ernst Karras jun.,
Leipzigerstraße 4.
Reparaturen prompt.
Photographie.
M. Küstner, Gr. Ulrichs-
straße 52,
fertigt nimmere die feinsten Photographien mit vorzüglich. Retouche, das ganze Duzend resp. 13 Stück für 6 Mt.
M. Küstner, Gr. Ulrichs-
str. 52.

Suderode am Harz. Soolbad u. klimat. Curort.
Hotel u. Pension Michaelis.
Beste Lage am Walde, auf das Comfortabelste eingerichtet, empfiehlt sich dem geehrten reisenden Publikum. Sool-, Nichtenadel- und Wasserbäder im Hause. Hotel-Dampfbad zu jedem Tage. Prospecte.
Hof. Fr. Michaelis.

Thon
kann gegen hohe Vergütung angefahren werden
Biegelstr. Mühlbergertweg 38.

76 Hofprädikate und Preis-Medaillen.

Johann Hoff'sches Malzextract-Gesundheitsbier. Gegen allgemeine Entzündung, unregelmäßige Funktionen der Unterleibs-Organe, Rheumatisches Schmerzmittel für Rheumalgien. Preis ab Berlin verpackt 13 Fl. Mt. 8,50, 24 Fl. Mt. 17,50, 58 Fl. Mt. 33,50.	Johann Hoff'sche Brust-Malzextract-Bonbons. Gegen Husten, Seifenheit unbetroffen. Wegen schmerzlicher Beschwerden, welche man auf die Nahrung und Schweißwärme der echten Malz-Bonbons (Ebenbild des Erfinders) zu achten. 40 u. 80 u. 160 Stk. Von Mt. 3 an Rabatt.
Johann Hoff, Erfinder der Malz-Präparate. Johann Hoff'sches concentrirtes Malz-Extract. Gegen veralteten Husten, Catarrhe von Lungen, Bronchien und Nieren anzuwenden zu nehmen. In Saccharis a. Mt. 3.—, Mt. 1,50 und Mt. 1.—.	Johann Hoff'sche Malz-Gesundheits-Chocolade. Nährend und stärkend für schwache Personen. Derselbe ist sehr wohlschmeckend u. gesund, zu empfl. von der Kaffeezeit unterliegt für. a. Fl. Mt. 3,50, Mt. 2,50.

Hofflieferant der meisten Fürsten Europas.

Johann Hoff'sche Eisen-Malz-Chocolade. Ausgezeichnet bei Malariae, Weichschwäche I & II. Fl. Mt. 5.—, II a. Fl. Mt. 4.—. Bei Malariae in Saccharis von 5 Fl. an Rabatt.	Johann Hoff'sche Malz-Chocoladen-Pulver. Ein Nahrungsmittel für schwache Kinder, besonders aber für Säuglinge, denen nicht hinreichende Muttermilch geboten werden kann. 1 u. 1/2 Mt. pr. Pfund.
---	--

Prospecte, in welchen die hygienischen Vorzüge der **Johann Hoff'schen Malzfabrikate** von ärztlicher und privater Seite Besprechung finden, werden auf Wunsch gratis und franco zugesandt.
Berlin, Neue Wilhelmstr. 1.
42jähriges Geschäftsbestehen.
Verkaufsstelle bei **Heimbold & Co. in Halle a. S.**

Schweizermühle in Sachsen.
Wasserheilanstalt und klimatischer Curort
in herrlicher Lage der sächs. Schweiz.
Ermässigte Preise bis Mitte Juni.
Amt: Dr. Mayerhausen. Besitzer: W. Schröder.