



und ihre gehenden Mitglieder auf's Spiel setzen mußten, um sich jenen ...

Italien.

\* Rom, 9. Oktober. Heute Abend wird ein Brief des ...

Frankreich.

\* Paris, 9. Oktober. Die Verhaftung des korymbischen ...

Spanien.

\* Madrid, 9. Oktober. Der „Imparcial“ veröffentlicht die ...

Orient.

\* Sofia, 9. Oktober. Vier eingetroffenen brieflichen Konstan- ...

\* Konstantinopel, 9. Oktober. Die letzte Nacht wie der ...

Parteiung der sozialdemokratischen Partei Deutschlands.

(Spezialbericht des „General-Anzeiger“.)

H. F. Breslau, 8. Oktober 1896.

In der heutigen Radikaltagung referierte Dr. Quard ...

H. F. Breslau, 9. Oktober 1896.

Die Debatte über das Agrarprogramm wurde heute fort- ...

Eine scheidende Zeit für die an Komfort, Eleganz und Be- ...

(Fortsetzung folgt)

häftnisse der sorgfältigen Prüfung zu unterziehen, die Genossen ...

Der Redner bemerkte u. a.: Dem süddeutschen Bauern, der ...

Hg. Vebel: Die Rede des Genossen Müller hat mich un- ...

Die Debatte über das Agrarprogramm wurde heute fort- ...

Die Agrarfrage ist eine lo trennende Angelegenheit, sie schneidet ...

ebenso gestimmt haben. Wir sind seit jeher in den Landtagen be- ...

Theater, Kunst und Wissenschaft.

\* National-Theater, 9. Oktober. Als zweite Vorstellung ging ...

Lokales.

\* Auslieferung der zweiten Bürgerzeitschrift. Der Herr ...

Vertical text on the left margin: Gang III, Gr. 2, Reichs-3, Stelle, Hande, Wärrer, Nömmen, Stel, 2 verb., 1, 2, 3, 4, 5, 6, 7, 8, 9, 10, 11, 12, 13, 14, 15, 16, 17, 18, 19, 20, 21, 22, 23, 24, 25, 26, 27, 28, 29, 30, 31, 32, 33, 34, 35, 36, 37, 38, 39, 40, 41, 42, 43, 44, 45, 46, 47, 48, 49, 50, 51, 52, 53, 54, 55, 56, 57, 58, 59, 60, 61, 62, 63, 64, 65, 66, 67, 68, 69, 70, 71, 72, 73, 74, 75, 76, 77, 78, 79, 80, 81, 82, 83, 84, 85, 86, 87, 88, 89, 90, 91, 92, 93, 94, 95, 96, 97, 98, 99, 100.

Vertical text on the right margin: 10, 11, 12, 13, 14, 15, 16, 17, 18, 19, 20, 21, 22, 23, 24, 25, 26, 27, 28, 29, 30, 31, 32, 33, 34, 35, 36, 37, 38, 39, 40, 41, 42, 43, 44, 45, 46, 47, 48, 49, 50, 51, 52, 53, 54, 55, 56, 57, 58, 59, 60, 61, 62, 63, 64, 65, 66, 67, 68, 69, 70, 71, 72, 73, 74, 75, 76, 77, 78, 79, 80, 81, 82, 83, 84, 85, 86, 87, 88, 89, 90, 91, 92, 93, 94, 95, 96, 97, 98, 99, 100.



Telegramm und letzte Nachrichten.

Privatelegramme des „General-Anzeiger.“ D Berlin, 10. October, 10 Uhr 33 Min. Rom. Tele- gramm uneres Korrespondenten. Die „Kriegs-“ wendet sich an letztere Stelle gegen die Wälfst Zener, welche die von Hammerstein noch zurückgehaltenen Briefe zu veröffentlichen gedenke. Hammerstein ist ein edler Mann; sein Fall ist so tief, daß an ein Aufheben nicht mehr gedacht werden könne. Er sei verdorben, gestorben. Das Verfahren aber, für seine Schuld die Partei verantwortlich zu machen, und Briefe, die er hinterlassen hat, zu veröffentlichen, ist so unangenehm und verächtlich, daß man dafür keinen Anstand finden könne. Wenn die Sozialdemokratie es thut, so entföhre das ihrem Gange Gelehrten. — Der „Nordd. Allg.“ zufolge erhielt die Zeitungsnachricht, daß in der Sitzung des Staatsministeriums am 8. October d. J. beschlossen sei, den Landtage eine Novelle zum Vereins- gesetze vorzulegen, der Begründung. — Der hier vorliegende Pariser „Temp“ berichtet: Die Schuld des unter der Anlage der Spionage verhafteten Schwart ist vollständig erwiesen. Er war ein Espion im Golde Deutschlands, andere Espion- mittel besaß er nicht. Unter dem Deckmantel seiner christlichen Herkunft und seiner patriotischen Gesinnung schlich er sich in die patriotischen Vereine, namentlich in die Verbände der Hoch-Vorkämpfer ein und unterrichtete die deutsche Regierung von Allem, was da vorging. Hauptstütze bestand sein Dienst in Ermittlung der Namen der geheimen französischen Emigranten, die er den deutschen Behörden anzeigte. In seiner Wohnung gefundene Briefe lassen keinen Zweifel darüber. — Ein Brief der „Woffischen“ aus Shanghai weist nach Schilderung der deutschen Konzeptionen in Pankow und Zentfink auf eine noch zu erwartende dritte weitaus wichtigere und folgen- schwerere Erwerbung Deutschlands hin.

Wiederholung von Wolff's telegraphischen Bureau.

Wierzig Mann verhaftet! \* Bocholt (Reg.-Bez. Münster), 10. October. In der Bek- mann'schen Spinnerei hat sich gestern hier dadurch ein schreck- liches Unglück zugetragen, daß das Fabrikgebäude zusammenstürzte. Nicht weniger als 40 Arbeiter sind unter den Trümmern begraben. Aus Wiefel ist ein Ertragung mit Militär eingetroffen. Bis heute früh wurden 10 Tode und 9 Verwundete geborgen. Die übrigen 20 Vermissten dürften todt sein.

Ein Schiffunglück.

\* Kopenhagen, 10. October. Ein hier eingetroffener Dampfer soll tödtlich bei der Insel Zeland mit der „Havona“ an Deck; die letztere hat sofort 13 Männer und eine Frau mit entrannt. John Mann, darunter der Kapitän des erst erwähnten Dampfers, sind gerettet.

Mitteilung von Girard's Depeschen-Bureau.

\* Berlin, 10. October. Der Proceß gegen die wegen der Sedanartikel verhafteten Redactoren des „Vorwärts“ wird hier in den nächsten Wochen vor dem zweiten Strafkammer unter Vorsitz des Landgerichtspräsidenten Braunenherz stattfinden. — Oesteren Abend fand eine Verammlung der Bödel-Hilfsvereine antientimlichen Volkspartei statt. Als Caputredner fungirte Dr. Bödel, der sich in heftigen Ausdrücken gegen Stöcker wandte, den er Feindlich und Antiquar nannte. Bödel gab seiner Verurtheilung darüber Ausdruck, daß es ihm gelangen sei, Stöcker aus dem Reichstag zu verdrängen. Wälflich der Affäre Hammerstein theilte Bödel mit, Hammerstein habe seine Briefe gegen Geheuer verkauft, um Geld zur Flucht zu haben. In der Diskussion wandten sich die meisten Redner gegen die Christlich-Sozialen. Prediger Köhler forderte zur Verhöhnung auf an- gefochten daß gegen die Sozialdemokratie beweisenden Kampfes. Ein anderer Redner theilte mit, Stöcker werde wohl kein Landtags- mandt ablehnen können. Nach ziemlich lebhafter Debatte wurde eine Resolution angenommen, in welcher die Verammlung gegen den Entwurf des bürgerlichen Wehrbüchs protestirte. Der Ab- geordnete Althardt wird beauftragt, gegen denselben im Reichs- tag unter allen Umständen zu stimmen.

\* Paris, 10. October. Gestern Abend war hier das Gericht vertheilt, fünf Wismarck sei pöthlich schwer erkrankt und gestern Abend gestorben; das Gericht ist ungeduldig, es handelt sich lediglich um eine Entlassung. — Wälfch ist die Wälfch von der Csanabine Antonanaribo's offiziel nicht befragt worden. Aus den bisher eingegangenen Telegrammen läßt sich ersehen, daß die madagafische Hauptstadt bis zum 4. d. Mts. noch nicht im Besitz der Franzosen war.

\* Warschau, 10. October. Die Serbenwälfch der serbischen Armee haben große Mängel in der Ausrüstung und Beschaffung der Truppen erproben. Besonders erwießen sich die Artillerie, die Kavallerie und der Train als völlig unzureichend. Das christliche Mittel der Forderung geht dahin, daß die serbische Armee in ihrem jetzigen Zustande als nicht fechtfähig gelten könne.

\* Konstantinopel, 10. October. Die Flotte erhielt Meldung von neuerlichen Wälfch in Trapezunt. Die türkische Be- wälfchung überließ das armenische Viertel und erzielte ca. 200 Per- sonen. Die Truppen waren dem Böbel gegenüber machtlos und mußten schließlich die Armenter, um sie vor weiteren Angriffen zu schützen, in Haft nehmen. Der russische Konsul rief zum Schutze er russischen Unterthanen ein Kriegsschiff herbei.

\* Dortmund, 9. October. Heute vöfch im Wälfch der höchsten und der Staatsbehörden Verdrängung der Schiedung den ersten Spätschiff für den Dortmund der Hafen des Rhein- Schiff-Kanals.

Wälfch nach der Grube „Brotz-Baum“ in Giechensfelder Gebiet be- züglich, welche unter vertheilten Bedingungen genehmigt, der Grube nemend, die anderen Grundstücke der Baukommission zum Verkauf zu bringen, damit sie durch die projekirte Vertheilung befrucht werden, angelegt. Einen Antrag auf Abgabe gablicher Pflanzflächen wurde mit Wälfch auf die angrenzende Wälfch des Wälfchler Gebietes und der Vertheilung der Wälfch in Trösch auf Übertragung von Wälfch zu industriellen Zwecken Wälfch 1. October 1894 genehmigt. Ferner wurde der Verkauf von drei eingezogenen Flächen hinter den Wälfch der Wälfchstraße auf 5 Mt. pro Quadratmeter festgelegt und die Frage der Vertheilung des Wälfch an die Wälfchler Gemeinde Wälfch 1. October 1894 genehmigt. Die Wälfch der Wälfchstraße auf 5 Mt. pro Quadratmeter festgelegt und die Frage der Vertheilung des Wälfch an die Wälfchler Gemeinde Wälfch 1. October 1894 genehmigt. Die Wälfch der Wälfchstraße auf 5 Mt. pro Quadratmeter festgelegt und die Frage der Vertheilung des Wälfch an die Wälfchler Gemeinde Wälfch 1. October 1894 genehmigt.

\* Öffentliche Wälfcherei. Am Sonntag letzten die Herren Gsch und Wälfch von Giechensfelder Wälfch unter Kontrolle 10 Kilometer auf Sanden auf der Giechensfelder Wälfch-Vertheilung in 14 Mt. 49, 50, 51, 52 und 53 war ohne Schwierigkeit. Diese Wälfcherei ist über die Wälfcherei Wälfch 1. October d. J. in 14 Mt. 50/1, 51, 52, 53, 54, 55, 56, 57, 58, 59, 60, 61, 62, 63, 64, 65, 66, 67, 68, 69, 70, 71, 72, 73, 74, 75, 76, 77, 78, 79, 80, 81, 82, 83, 84, 85, 86, 87, 88, 89, 90, 91, 92, 93, 94, 95, 96, 97, 98, 99, 100, 101, 102, 103, 104, 105, 106, 107, 108, 109, 110, 111, 112, 113, 114, 115, 116, 117, 118, 119, 120, 121, 122, 123, 124, 125, 126, 127, 128, 129, 130, 131, 132, 133, 134, 135, 136, 137, 138, 139, 140, 141, 142, 143, 144, 145, 146, 147, 148, 149, 150, 151, 152, 153, 154, 155, 156, 157, 158, 159, 160, 161, 162, 163, 164, 165, 166, 167, 168, 169, 170, 171, 172, 173, 174, 175, 176, 177, 178, 179, 180, 181, 182, 183, 184, 185, 186, 187, 188, 189, 190, 191, 192, 193, 194, 195, 196, 197, 198, 199, 200, 201, 202, 203, 204, 205, 206, 207, 208, 209, 210, 211, 212, 213, 214, 215, 216, 217, 218, 219, 220, 221, 222, 223, 224, 225, 226, 227, 228, 229, 230, 231, 232, 233, 234, 235, 236, 237, 238, 239, 240, 241, 242, 243, 244, 245, 246, 247, 248, 249, 250, 251, 252, 253, 254, 255, 256, 257, 258, 259, 260, 261, 262, 263, 264, 265, 266, 267, 268, 269, 270, 271, 272, 273, 274, 275, 276, 277, 278, 279, 280, 281, 282, 283, 284, 285, 286, 287, 288, 289, 290, 291, 292, 293, 294, 295, 296, 297, 298, 299, 300, 301, 302, 303, 304, 305, 306, 307, 308, 309, 310, 311, 312, 313, 314, 315, 316, 317, 318, 319, 320, 321, 322, 323, 324, 325, 326, 327, 328, 329, 330, 331, 332, 333, 334, 335, 336, 337, 338, 339, 340, 341, 342, 343, 344, 345, 346, 347, 348, 349, 350, 351, 352, 353, 354, 355, 356, 357, 358, 359, 360, 361, 362, 363, 364, 365, 366, 367, 368, 369, 370, 371, 372, 373, 374, 375, 376, 377, 378, 379, 380, 381, 382, 383, 384, 385, 386, 387, 388, 389, 390, 391, 392, 393, 394, 395, 396, 397, 398, 399, 400, 401, 402, 403, 404, 405, 406, 407, 408, 409, 410, 411, 412, 413, 414, 415, 416, 417, 418, 419, 420, 421, 422, 423, 424, 425, 426, 427, 428, 429, 430, 431, 432, 433, 434, 435, 436, 437, 438, 439, 440, 441, 442, 443, 444, 445, 446, 447, 448, 449, 450, 451, 452, 453, 454, 455, 456, 457, 458, 459, 460, 461, 462, 463, 464, 465, 466, 467, 468, 469, 470, 471, 472, 473, 474, 475, 476, 477, 478, 479, 480, 481, 482, 483, 484, 485, 486, 487, 488, 489, 490, 491, 492, 493, 494, 495, 496, 497, 498, 499, 500, 501, 502, 503, 504, 505, 506, 507, 508, 509, 510, 511, 512, 513, 514, 515, 516, 517, 518, 519, 520, 521, 522, 523, 524, 525, 526, 527, 528, 529, 530, 531, 532, 533, 534, 535, 536, 537, 538, 539, 540, 541, 542, 543, 544, 545, 546, 547, 548, 549, 550, 551, 552, 553, 554, 555, 556, 557, 558, 559, 560, 561, 562, 563, 564, 565, 566, 567, 568, 569, 570, 571, 572, 573, 574, 575, 576, 577, 578, 579, 580, 581, 582, 583, 584, 585, 586, 587, 588, 589, 590, 591, 592, 593, 594, 595, 596, 597, 598, 599, 600, 601, 602, 603, 604, 605, 606, 607, 608, 609, 610, 611, 612, 613, 614, 615, 616, 617, 618, 619, 620, 621, 622, 623, 624, 625, 626, 627, 628, 629, 630, 631, 632, 633, 634, 635, 636, 637, 638, 639, 640, 641, 642, 643, 644, 645, 646, 647, 648, 649, 650, 651, 652, 653, 654, 655, 656, 657, 658, 659, 660, 661, 662, 663, 664, 665, 666, 667, 668, 669, 670, 671, 672, 673, 674, 675, 676, 677, 678, 679, 680, 681, 682, 683, 684, 685, 686, 687, 688, 689, 690, 691, 692, 693, 694, 695, 696, 697, 698, 699, 700, 701, 702, 703, 704, 705, 706, 707, 708, 709, 710, 711, 712, 713, 714, 715, 716, 717, 718, 719, 720, 721, 722, 723, 724, 725, 726, 727, 728, 729, 730, 731, 732, 733, 734, 735, 736, 737, 738, 739, 740, 741, 742, 743, 744, 745, 746, 747, 748, 749, 750, 751, 752, 753, 754, 755, 756, 757, 758, 759, 760, 761, 762, 763, 764, 765, 766, 767, 768, 769, 770, 771, 772, 773, 774, 775, 776, 777, 778, 779, 780, 781, 782, 783, 784, 785, 786, 787, 788, 789, 790, 791, 792, 793, 794, 795, 796, 797, 798, 799, 800, 801, 802, 803, 804, 805, 806, 807, 808, 809, 810, 811, 812, 813, 814, 815, 816, 817, 818, 819, 820, 821, 822, 823, 824, 825, 826, 827, 828, 829, 830, 831, 832, 833, 834, 835, 836, 837, 838, 839, 840, 841, 842, 843, 844, 845, 846, 847, 848, 849, 850, 851, 852, 853, 854, 855, 856, 857, 858, 859, 860, 861, 862, 863, 864, 865, 866, 867, 868, 869, 870, 871, 872, 873, 874, 875, 876, 877, 878, 879, 880, 881, 882, 883, 884, 885, 886, 887, 888, 889, 890, 891, 892, 893, 894, 895, 896, 897, 898, 899, 900, 901, 902, 903, 904, 905, 906, 907, 908, 909, 910, 911, 912, 913, 914, 915, 916, 917, 918, 919, 920, 921, 922, 923, 924, 925, 926, 927, 928, 929, 930, 931, 932, 933, 934, 935, 936, 937, 938, 939, 940, 941, 942, 943, 944, 945, 946, 947, 948, 949, 950, 951, 952, 953, 954, 955, 956, 957, 958, 959, 960, 961, 962, 963, 964, 965, 966, 967, 968, 969, 970, 971, 972, 973, 974, 975, 976, 977, 978, 979, 980, 981, 982, 983, 984, 985, 986, 987, 988, 989, 990, 991, 992, 993, 994, 995, 996, 997, 998, 999, 1000.

\* Öffentliche Wälfcherei. Am Sonntag letzten die Herren Gsch und Wälfch von Giechensfelder Wälfch unter Kontrolle 10 Kilometer auf Sanden auf der Giechensfelder Wälfch-Vertheilung in 14 Mt. 49, 50, 51, 52 und 53 war ohne Schwierigkeit. Diese Wälfcherei ist über die Wälfcherei Wälfch 1. October d. J. in 14 Mt. 50/1, 51, 52, 53, 54, 55, 56, 57, 58, 59, 60, 61, 62, 63, 64, 65, 66, 67, 68, 69, 70, 71, 72, 73, 74, 75, 76, 77, 78, 79, 80, 81, 82, 83, 84, 85, 86, 87, 88, 89, 90, 91, 92, 93, 94, 95, 96, 97, 98, 99, 100, 101, 102, 103, 104, 105, 106, 107, 108, 109, 110, 111, 112, 113, 114, 115, 116, 117, 118, 119, 120, 121, 122, 123, 124, 125, 126, 127, 128, 129, 130, 131, 132, 133, 134, 135, 136, 137, 138, 139, 140, 141, 142, 143, 144, 145, 146, 147, 148, 149, 150, 151, 152, 153, 154, 155, 156, 157, 158, 159, 160, 161, 162, 163, 164, 165, 166, 167, 168, 169, 170, 171, 172, 173, 174, 175, 176, 177, 178, 179, 180, 181, 182, 183, 184, 185, 186, 187, 188, 189, 190, 191, 192, 193, 194, 195, 196, 197, 198, 199, 200, 201, 202, 203, 204, 205, 206, 207, 208, 209, 210, 211, 212, 213, 214, 215, 216, 217, 218, 219, 220, 221, 222, 223, 224, 225, 226, 227, 228, 229, 230, 231, 232, 233, 234, 235, 236, 237, 238, 239, 240, 241, 242, 243, 244, 245, 246, 247, 248, 249, 250, 251, 252, 253, 254, 255, 256, 257, 258, 259, 260, 261, 262, 263, 264, 265, 266, 267, 268, 269, 270, 271, 272, 273, 274, 275, 276, 277, 278, 279, 280, 281, 282, 283, 284, 285, 286, 287, 288, 289, 290, 291, 292, 293, 294, 295, 296, 297, 298, 299, 300, 301, 302, 303, 304, 305, 306, 307, 308, 309, 310, 311, 312, 313, 314, 315, 316, 317, 318, 319, 320, 321, 322, 323, 324, 325, 326, 327, 328, 329, 330, 331, 332, 333, 334, 335, 336, 337, 338, 339, 340, 341, 342, 343, 344, 345, 346, 347, 348, 349, 350, 351, 352, 353, 354, 355, 356, 357, 358, 359, 360, 361, 362, 363, 364, 365, 366, 367, 368, 369, 370, 371, 372, 373, 374, 375, 376, 377, 378, 379, 380, 381, 382, 383, 384, 385, 386, 387, 388, 389, 390, 391, 392, 393, 394, 395, 396, 397, 398, 399, 400, 401, 402, 403, 404, 405, 406, 407, 408, 409, 410, 411, 412, 413, 414, 415, 416, 417, 418, 419, 420, 421, 422, 423, 424, 425, 426, 427, 428, 429, 430, 431, 432, 433, 434, 435, 436, 437, 438, 439, 440, 441, 442, 443, 444, 445, 446, 447, 448, 449, 450, 451, 452, 453, 454, 455, 456, 457, 458, 459, 460, 461, 462, 463, 464, 465, 466, 467, 468, 469, 470, 471, 472, 473, 474, 475, 476, 477, 478, 479, 480, 481, 482, 483, 484, 485, 486, 487, 488, 489, 490, 491, 492, 493, 494, 495, 496, 497, 498, 499, 500, 501, 502, 503, 504, 505, 506, 507, 508, 509, 510, 511, 512, 513, 514, 515, 516, 517, 518, 519, 520, 521, 522, 523, 524, 525, 526, 527, 528, 529, 530, 531, 532, 533, 534, 535, 536, 537, 538, 539, 540, 541, 542, 543, 544, 545, 546, 547, 548, 549, 550, 551, 552, 553, 554, 555, 556, 557, 558, 559, 560, 561, 562, 563, 564, 565, 566, 567, 568, 569, 570, 571, 572, 573, 574, 575, 576, 577, 578, 579, 580, 581, 582, 583, 584, 585, 586, 587, 588, 589, 590, 591, 592, 593, 594, 595, 596, 597, 598, 599, 600, 601, 602, 603, 604, 605, 606, 607, 608, 609, 610, 611, 612, 613, 614, 615, 616, 617, 618, 619, 620, 621, 622, 623, 624, 625, 626, 627, 628, 629, 630, 631, 632, 633, 634, 635, 636, 637, 638, 639, 640, 641, 642, 643, 644, 645, 646, 647, 648, 649, 650, 651, 652, 653, 654, 655, 656, 657, 658, 659, 660, 661, 662, 663, 664, 665, 666, 667, 668, 669, 670, 671, 672, 673, 674, 675, 676, 677, 678, 679, 680, 681, 682, 683, 684, 685, 686, 687, 688, 689, 690, 691, 692, 693, 694, 695, 696, 697, 698, 699, 700, 701, 702, 703, 704, 705, 706, 707, 708, 709, 710, 711, 712, 713, 714, 715, 716, 717, 718, 719, 720, 721, 722, 723, 724, 725, 726, 727, 728, 729, 730, 731, 732, 733, 734, 735, 736, 737, 738, 739, 740, 741, 742, 743, 744, 745, 746, 747, 748, 749, 750, 751, 752, 753, 754, 755, 756, 757, 758, 759, 760, 761, 762, 763, 764, 765, 766, 767, 768, 769, 770, 771, 772, 773, 774, 775, 776, 777, 778, 779, 780, 781, 782, 783, 784, 785, 786, 787, 788, 789, 790, 791, 792, 793, 794, 795, 796, 797, 798, 799, 800, 801, 802, 803, 804, 805, 806, 807, 808, 809, 810, 811, 812, 813, 814, 815, 816, 817, 818, 819, 820, 821, 822, 823, 824, 825, 826, 827, 828, 829, 830, 831, 832, 833, 834, 835, 836, 837, 838, 839, 840, 841, 842, 843, 844, 845, 846, 847, 848, 849, 850, 851, 852, 853, 854, 855, 856, 857, 858, 859, 860, 861, 862, 863, 864, 865, 866, 867, 868, 869, 870, 871, 872, 873, 874, 875, 876, 877, 878, 879, 880, 881, 882, 883, 884, 885, 886, 887, 888, 889, 890, 891, 892, 893, 894, 895, 896, 897, 898, 899, 900, 901, 902, 903, 904, 905, 906, 907, 908, 909, 910, 911, 912, 913, 914, 915, 916, 917, 918, 919, 920, 921, 922, 923, 924, 925, 926, 927, 928, 929, 930, 931, 932, 933, 934, 935, 936, 937, 938, 939, 940, 941, 942, 943, 944, 945, 946, 947, 948, 949, 950, 951, 952, 953, 954, 955, 956, 957, 958, 959, 960, 961, 962, 963, 964, 965, 966, 967, 968, 969, 970, 971, 972, 973, 974, 975, 976, 977, 978, 979, 980, 981, 982, 983, 984, 985, 986, 987, 988, 989, 990, 991, 992, 993, 994, 995, 996, 997, 998, 999, 1000.

\* Öffentliche Wälfcherei. Am Sonntag letzten die Herren Gsch und Wälfch von Giechensfelder Wälfch unter Kontrolle 10 Kilometer auf Sanden auf der Giechensfelder Wälfch-Vertheilung in 14 Mt. 49, 50, 51, 52 und 53 war ohne Schwierigkeit. Diese Wälfcherei ist über die Wälfcherei Wälfch 1. October d. J. in 14 Mt. 50/1, 51, 52, 53, 54, 55, 56, 57, 58, 59, 60, 61, 62, 63, 64, 65, 66, 67, 68, 69, 70, 71, 72, 73, 74, 75, 76, 77, 78, 79, 80, 81, 82, 83, 84, 85

# Seidenstoffe,

schwarz, weiss und farbig,  
in grösster Auswahl und nur anerkannt soliden Qualitäten  
empfehlen

## Gebr. Schultze Nachf.,

Gr. Steinstr. 86,

Ecke Neunhäuser.



**Zeiger  
Korbwaren-  
handlung,**

Hotel Stadt Berlin  
(Ob. Leipzigerstr.)  
Spezialität:  
Kinderwagen,  
10-20 M.,  
neu:

Blumentörbe zum garniren, gleichzeitig  
empfehle große Auswahl  
in Kasse- und allen  
Zusatzarbeiten,  
nur reelle Waare, mäßige Preise.

**Brillant Gold-Bronze,**  
einsetzt sich sehr gut zum Verschleifen von  
Ringen, Ketten, Figuren etc. etc.,  
zu haben in Hl. zu 25, 50 u. 150 S bei  
Gr. Ulrichstr. 9, F. A. Patz.  
u. Neff. Mars-la-Tour.

**Schulbücher,**  
neu u. gebraucht, billig bei  
Joh. Lucius, Gr. Ulrichstr. 35,  
Ecke der Alten Promenade.

# Schneider & Haase

23 Markt Parterre und I. Etage. Markt 23  
Erstes und größtes

Special-Geschäft für feineren Damenputz am Platze.  
Modellhut-Ausstellung in Wiener und Pariser  
Originalen

in unserem Modell-Salon I. Etage.

Wir bringen stets nur das Neueste in reicher Auswahl, gediegenen Zuthaten,  
sauberer geschmackvoller Ausführung zu bekannt billigsten Preisen.

Stadtbekannt ist es,

das  
**Linde's Filzschuhe**  
die besten sind.  
Fabrik: Gr. Steinstr. 8.

Berlin: Ecke Leipz.-u. Kommand.-Str.  
Breslau, Köln, Hamburg, Dresden,  
Leipzig, München,  
Dr. J. Schanz & Co.  
**Patente**  
billigst, streng reell, sorgfältig, schnell.  
Verwerthung, An-u. Verk. v. Erfindg.  
Vertreter für Halle R. Uhlmann,  
Schwetschkostrasse 5.

**Verschiedene Sorten  
entknochene Speisefleischhälften**  
liefern zwei Sorten  
**Stadtgut Halle,**  
Hilberbergstr. 93.

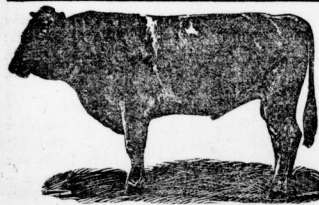

Von Sonnabend den 12. d. Mts. ab stehen  
beste hochtragende und neumilchende

# = Kühe =

preiswerth bei mir zum Verkauf.  
**Moritz Schloss, Königstr. 62.**

# Feinste Molkereibutter

VON UNÜBERTROFFENEM GESCHMACK  
aus den hochrenomirtesten

= Dampf-Molkereien =  
empfiehlt

# Butterhandlung

Gr. Steinstrasse 42 (neben Café Walthalla).

Billicher Einkauf

zur Damenschneiderei  
im  
Berl. Engros-Lager  
Gr. Ulrichstr. 32.

Tägliche Eingang neuer Gefäße,  
Spitzen, Säuber- und Anstriche.  
Magazin  
von  
**M. Besch,**  
Leipzigerstr. 11,  
empf. feinsthalt. Lager u.  
Möbel, Spiegel  
u. Volkswaaren.

# Kochschule,

Halle, Hackebornstr. 2  
(Ecke des Marktes).  
Beginn der Kurie: 15. Oktober.  
Mittagstisch für Damen: 1 Uhr.  
Menagen werden ausgeben.  
Bestellungen angenommen:  
10 bis 12 und 3 bis 5 Uhr.  
Vorh. Fr. E. Frost u. E. Göring.

**Zahnärztliche Privatklinik**  
täglich 11-1 Uhr, Behandlung für  
Unbemittelte unentgeltlich. Plomben,  
künstliche Zähne etc. gegen Erstattung  
der Auslagen.  
Halle a. S., Geisstr. 23, I. Etage rechts.

# Sie können vierspännig fahren!

in elegantem Wagen mit 4 edlen Pferden bespannt, wenn Sie den ersten  
Haupttreffer der Schleswig-Holsteiner Pferde-Lotterie ge-  
winnen.

# Sie können zweispännig fahren!

in elegantem Wagen mit 2 edlen Pferden bespannt, wenn Sie den zweiten  
oder auch dritten Haupttreffer der Schleswig-Holsteiner Pferde-  
Lotterie gewinnen.

# Sie können einspännig fahren!

complet bespannt, brauchen also nur einzusetzen, wenn Sie den vierten  
oder fünften Haupttreffer der Schleswig-Holsteiner Pferde-  
Lotterie machen.

# Sie können 1 feines Reitpferd haben!

complet gesattelt, fertig zum Aufsitzen, wenn Sie den sechsten oder  
siebenten Haupttreffer der Schleswig-Holsteiner Pferde-Lot-  
terie gewinnen.  
Ausserdem noch 30 Pferde schwarzen und leichteren Schlags, ferner  
noch 3963 verschiedene Gewinne.

# Nur noch wenige Tage für 1 Mk.

welch kleinen Betrag 1 Schleswig-Holsteiner Loos kostet.  
11 Stück für 10 Mk. (Porto und Gewinnliste 30 Pfg. extra) zu beziehen  
durch die alleinige General-Agentur **Ludw. Müller & Co.** in  
Berlin, Breitestrasse 5 und in **Hamburg, Grosse Johannisstrasse**  
und allorts durch Plakate künftliche Verkaufsstellen.  
In Halle bei **Richard Schrödel,**  
Gr. Ulrichstrasse 50.

Ziehung schon am 17. u. 18. Okt.

# Allerhöchst concessionirt 26. Sept. 1853. Victoria zu Berlin.

Gesamt-  
Vermögen  
Anfang 1896  
95.422.990.  
Volks-Versicherung  
Todesfall-Versicherung für Jedermann, auch für Frauen und Kinder,  
ohne ärztliche Untersuchung, mit Gewinn-Antheil;  
Prämienzahlung erfolgt in wöchentlichen Raten von 10 Pfg. aufwärts.  
Prospecte, Berechnungen und nähere Auskunft ertheilt  
in Halle a. S.,  
**Felix Peril, General-Agent** Leipzigerstr. 93, I.

# Junge Hamb. Gänse u. Enten, Poulets,

Rebhühner, Rehwild, Waldhasen.  
Feinsten Tafelausschnitt, echt Prager u. Ia. Westfälischen  
Dauerschinken, Ia. Braunsch. u. Westf. Cervelatwurst,  
feinste Dauerwaare, sehr preiswerth.  
Italienische Weintrauben, neue Maronen, Teltower Rübchen,  
neue Feigen, Traubrosinen, Kieler Spargel, Schleichbäcklinge, Speckkudern,  
geräucherte Elbaale, Rheinlachs,  
Riesen-Neunaugen, Delicatessenheringe in pikanten Saucen,  
lebenden Heilgalländer Hummer.

# Neue Gemüse-Conserven

in bekannt feinsten Qualitäten, billigst empfehlen

# Pottel & Broskowski,

Gr. Ulrichstr. 25. Fernspr. 193.

**Elfriede Koch,**  
Halle a. S. Glasschildermalerei, Königstr. 73.  
Anfertigung von  
**Glasschildern**  
in jeder Grösse und Form.  
Specialität  
**Firmenschilder.**  
Geschmackvolle Ausführung. Billige Preise.

**Upmann, Leblfarbe in 8 Pfennig-Cigarre.**

Sehr empfehlenswerth.  
100 Stück 5,50 Mk. Zur Probe 10 Stück 60 Pfg.  
**Paul Keitel,** - Gr. Ulrichstr. 36. -  
Hauptredner 965.