

Samstag den 23. Januar 1898.

Zu Andree's Luftreise.

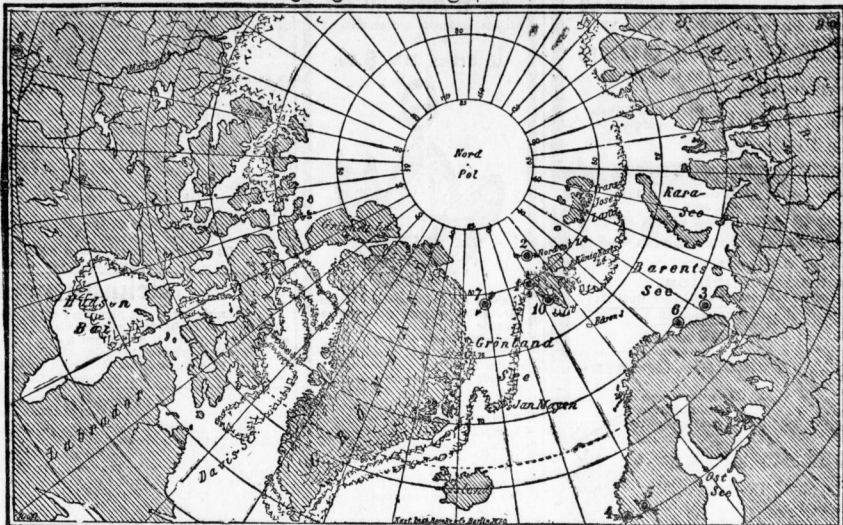

Vor wenigen Tagen ist, sehr verfrüht allerdings, wiederum eine Nachricht von dem verschollenen Vorpostillaten Andree und seinen Begleitern...

Kreis 4 giebt die Stelle an, wo von der Mannhaftigkeit des Dampfes...

Herner bezeichnet der Kreis 10 diejenige Stelle, an welcher der Dampf...

In der beistehenden Karte sind alle Orte, wo man den Ballon gesehen haben will, durch Kreise kenntlich gemacht.

Kreis 8 giebt die Stelle an, wo nach Andree keine dritte Taubenpost...

Kreis 9 bezeichnet den Ort Anapierova (auch Anapierowka) auf der Insel...

Kirchliche Nachrichten.

Am 8. Sonntag nach Epiphania predigen: N. E. Frauen: Vorm. 10 Uhr Herr Diaconus Grünkeisen...

St. Stephanus: Vorm. 10 Uhr Herr Pastor Reinhold; nach der Predigt...

Nachm. 2 Uhr Kindergottesdienst in der Kirche Herr Pastor Melzer...

Marktbericht.

Table with market prices for various goods like flour, oil, and other commodities. Columns include item names and prices.

Schutzmittel. Special-Preisliste verendet in Couvert ohne Porto gegen 10 Pfg. Porto W. H. Melech, Frankfurt a. M.

Inventur-Ausverkauf. Montag den 24. Januar kommen in der Weisswaren-, Wäsche-Abtheilung folgende Artikel:

Ein grosser Posten Tischtücher, Servietten u. Kaffeegedecke etc. Ein grosser Posten weisse und bunte Bettbezüge. Hemden für Damen und Kinder. Normalwäsche für Herren und Damen. Röcke und Nachtjacken, Beinkleider etc. Damaste, weisse prima Qualitäten. zu auffallend billigen Preisen zum Verkauf.

M. Schneider, Halle a. S., Leipzigerstr. 94, Part. I. u. II. Et.

Vertical text on the left margin containing various small notices and advertisements.

Vertical text on the right margin containing various small notices and advertisements.

Metzer Dombau-Loose
à 3,30 Mk. Ziehung 12. Febr. Hauptgewinn 50,000 Mk. bar.

Berliner Pferde-Loose
à 8 Mk. Ziehung 10. März. Hauptgewinn 1. W. v. 15,000 Mk.

Auguste-Victoria-Loose
à 1 Mk. Ziehung 15. April. Hauptgewinn 1. W. v. 20,000 Mk.
Porto und Liste 20 Pfg. extra.

Schroedel & Simon, Buch- und Kunsthandlung,
Grosse Ulrichstr. 50.

Das Beste zum Putzen von Ofen und Herd ist

Enameline!

die moderne Ofenputzer.
Staubfrei und geruchlos.
Zum neuen Jahre bringen wir in bekannter, tadelloser Qualität eine grössere Dose in eleganter Aufmachung.

Gebrauchsanweisung.
Man vermischt Enameline mit etwas Wasser, trage mit feuchtem Woll-Lappen oder Bürste auf u. reibe mit trockenem Woll-Lappen oder Bürste nach, wodurch ein tiefschwarzer, grossartiger Glanz erzeugt wird.

Zu haben in allen
Colonial-, Drogen- und Eisenwaren-Geschäften.

R. Gottschalks
Masken- u. Theatergarderoben-Verleihinstitut
Kl. Ulrichstrasse 25, I
hat einem grossen billigen und ausserordentlichen Vorrath seine reichhaltige Auswahl neuer
feiner Herren- und Damen-Masken-Gelüste
des feinsten Breitenstoffs bestens empfohlen.

Karl Kochsche Pfannkuchen und Kartoffelkringel.
Empfehle ich täglich frisch meine rühmlichst bekannten Pfannkuchen u. Kartoffelkringel mit Schokolade und feinsten Grundzuteringen eigener Fabrication. Feiner
Schlesischen Sträusselkuchen,
von feinsten Sahnebutter angefertigt.
Berliner und Halle'sche feinste geriebene Apfelnudeln,
acht Kochschen Matzkuchen,
an Wohlgeschmack unübertroffen.
Feinsten geriebenen Apfelnudeln.

Karl Koch, Herrenstrasse 1. Fernsprecher 531.
Gerichtlicher Verkauf.
Die zur Konkursmasse des Schuhmachers **Otto Töpfer** gehörigen
Schuhwaren u. Kleidungsstücke
werden werthlich Vorm. 9-12 u. Nachm. 3-6 im Laden Nr. Steinstr. 9 zu billigen Preisen ausverkauft.
J. Ed. Penschel, Konkursverwalter.

Schering's Pepsin-Essen
nach Verordn. von Prof. Dr. C. Schreb. befähigt binnen kurzer Zeit die Verdauungsbeschwerden, Sodbrennen, Magenverstopfung, von Unreinlichkeit im Stuhl und Stuhl zu entfernen, Stühle zu reguliren, die Verdauung zu erleichtern, die Verdauung zu beschleunigen, die Verdauung zu erleichtern, die Verdauung zu beschleunigen, die Verdauung zu erleichtern, die Verdauung zu beschleunigen.

Hygienischer Schuh. Kein Gummi.
Zunehmend von Anfertigungsarbeiten von Weizen u. d. liegen zur Einricht. aus.
1/2 Schachtel (12 Stck) ... 2.00 Mk. Porto
1/2 Schachtel 3.50 Mk. ... 1/2 5 Mk. ... 20 Pfg.
1/2 Schachtel ... 1.10 Mk. ...

S. Schweitzer, Berlin O., Holzmarktstrasse 69/70.
Sehr Schachtel muß nebenstehende Schutzmarke tragen.
Zu haben in Apotheken, Drogerien u. besseren Feinwaaren-Geschäften.
In Halle: **Adler-Apothek.** In Gera: **Colapathete.**

Staatlich genehmigte Beamtenschule.
Leipzig. (Geleitet 1889).
Schulbildung, langjährige, gutemüthige, liberale u. tüchtige Vorbereitung für die Post-, Eisenbahn-, Einjährig-Freiwilligen-Prüfung und den Gemeindefrieden. Die Wahl des Beamtenberufs bietet jungen Leuten die beste Zukunft. Nachweislich zahlreiche vorzügliche Erfolge.
Anmeldungen für October 1898 rechtzeitig erbeten. Für Auswärtige Internat. Sprechst. von 1-3 Uhr Nachm. Prospekte gratis.
O. Runge, Director.

Max Assmann, Breitestr. 3, I.
Generalagent des Deutschen Phönix, der Frankfurter Lebens-Versicherung, der Frankfurter Transport-Unfall- und Glas-Versicherung A.-Gesellschaft.
empfiehlt sich zum Abschluss von Versicherungen in Feuer, Leben- und Unfall, sowie zur Vermittlung von Hypotheken an Käufer und Verkäufer für Carlseier Solenoid. **Herrn Bureau, Breitestr. 5, I.** geöffnet von 8-7 Uhr.

Der Ausverkauf des
Besten **Engros-Vin**
wird **nebenan Kl. Ulrichstrasse 18a**
bei 20% Preisermässigung fortgesetzt.

Im Leben nie wieder
triffst dich bei seltenen Gelegenheiten, für **nur 6 Mark 50 Pf.**
folgende prägnante Damen-Collection zu erhalten
15 Stück Mk. 6.50.



1 Reform-Anker-Remontoir-Taschen-Uhr, genau gehend, mit 3jähriger Garantie.
1 edle Goldin-Banzerfeste;
2 Stück Gold mit Fingerringe in neuerer Form mit Einsteinstück;
2 edle Manikiermesser, Gold-Doublé gutlicht mit Messing;
1 sehr hübsche Damen-Uhrenkette;
3 edle Brustfäden (Chemisiers);
1 Patent-Aufschlüssel-Arbeits;
1 hübsche Gravir-Mappe;
1 Futteral für die Uhrfäden;
1 Federstempel in Stahl;
1 Wasser-Wafer, Regenschirm.
Alle diese 15 prachtvollen Schmuckgegenstände zusammen mit der Anker-Remontoir-Uhr kosten nur **Mk. 6.50.**

Bestand erfolgt an Jedermann gegen Nachnahme sofort.
Bei Nichterwerb wird das Geld bereitwillig zurückgegeben, so daß für den Käufer jedes Risiko gänzlich ausgeschlossen ist.
So beziehen einzig und allein durch die **Uhrfirma**
Alfred Fildner,
Bismarckstr. 12.

Berlins größtes Spezialhaus für
Teppiche
in Sepph- und Salongröße à 3,75, 5, 6, 8, 10 bis 500 Mk. Gelegenheitskäufe in Gardinen, Portieren, Etouppaden, Divan- und Tischdecken etc.
Abgabe Portieren!
Kochsparte
Netzpapier, 2-8 Gals, à 2, 3 bis 15 Mk. Probe-Gals bei Farb- u. Preis-nahme frei.
Multimeter Bracht-Katalog
(144 Seiten stark) gratis und franco!
Emil Lefèvre, Teppichhaus
BERLIN S., Oranienstr. 158.

Der Selbstschutz
10. Aufl. Rathgeber in sämtlichen Geschichtszeiten, besonders auch Schwachheitszeiten, speziell folgen Jugendlicher Verirrungen. Vollst. Verf. Dr. W. H. Frankfort a. M., 1891, für Mk. 1,20 franco auch in Briefmarken.

Birken-Theer-Seife
von **Albin Hentze**
in **Halle a. S.**
ist ärztlich empfohlen gegen jede Haut-unreinigkeit, Scropheln, Leichten, Measur, Rühthen, Sonnenbräune etc. Nur diese Seife giebt dem Gesichte Schönheit und Frische und ist daher beim Einkaufen genau darauf zu achten, das jedes echte Stück Birken-theer-seife die volle Firma trägt. Preis à Stück 50 Pfg.
Wiederverkäufer gesucht.

Als vorzügl. Tischweine
empfehlen
Château Belleville
à Flasche 1 Mk.,
Medoc St. Estèphe
à Flasche 1,10 Mk.,
Medoc St. Julien
à Flasche 1,25 Mk.,
bei Abnahme von 12 Flaschen 10 Pfg. billiger.
Sprengel & Rink,
Leipzigstr. 2. Telephon 414.

Ämtliche Bekanntmachungen.
Bekanntmachung.
Der sich im hiesigen Schlacht- und Viehhof annehmende Fänger soll für die Zeit vom 1. April 1898 bis zum 31. März 1899 von Neuem vergeben werden. Es wird erachtet, Gebote, welche auf einen gewöhnlichen beladenen Kastenwagen abzugeben sind, bis zum Öffnungstermin **am Montag den 7. Februar d. J., Vormittags 10 Uhr** in veriegeltem Umschlage mit der Aufschrift „Bingerversteigerung“ an die Verwaltung des hiesigen Schlacht- und Viehhofes zu richten, bei welcher auch die näheren Bedingungen eingesehen werden können.
Halle a. S., den 21. Januar 1898.
Das Kuratorium für den hies. Schlacht- u. Viehhof.
Der Vorsitzende: Winter, Stadtrath.

Bekanntmachung.
Auf Anlaß der Geburtstage Sr. Majestät des Kaisers und Königs wird der Betrieb des hiesigen Schlacht- und Viehhofes, mit Ausnahme des Küsthauses **am Donnerstag den 27. ds. Mts. von 3 Uhr ab geschlossen.**
Halle a. S., den 21. Januar 1898.
Das Kuratorium für den hiesigen Schlacht- u. Viehhof.
Der Vorsitzende: Winter, Stadtrath.

Bekanntmachung.
Es wird hiermit zur Kenntnis gebracht, daß das hiesigen des hiesigen Schlacht- und Viehhofes zwecks Auslösung von Bauarbeiten vom 1. Febr. d. J. ab **vorläufiglich auf 4 Wochen geschlossen** wird.
Halle a. S., den 21. Januar 1898.
Das Kuratorium für den hiesigen Schlacht- u. Viehhof.
Der Vorsitzende: Winter, Stadtrath.

Bekanntmachung.
Auf Grund des § 1 der Straßen-Polizei-Ordnung vom 5. Juni 1898 (Saale-Zeitung Nr. 319) wird hiermit **die Albert-Schmidstraße** vom 1. Februar 1898 ab der **regelmäßigen Reinigung** unterworfen.
Von diesem Tage an ist jeder Eigentümer eines an obige Straße angrenzenden Grundbesitzes oder unbesetzten Grundstücks verpflichtet, längs der ganzen Front seines Grundbesitzes das Entschneiden bis zur Mitte des Fahrbahns in der durch die §§ 2-6 und 8 der angelegten Verordnung vorgeschriebener Weise rein zu halten.
Halle a. S., den 18. Januar 1898.
Die Polizei-Verwaltung.

Bekanntmachung.
Der vor dem Postneubau an der Steinstraße stehende 62,00 m lange und 2,00 m hohe Baugrund, sowie ein baufähig gelegener Garten alles Holz soll im Wege des öffentlichen Verkaufes an den Höchstbietenden verkauft werden. **Termin zu dem Verkaufstag den 25. Januar 1898, Vormittags 10 Uhr** im Verkaufs-Bureau, neues Postgebäude, hinter dem Martinsberg 2 Treppen, anberaunt. Die Verkaufsbedingungen liegen ebenfalls zur Einsicht aus.
Halle (Saale), den 21. Januar 1898.
Der Postbaurath, Kraußell.

Fundfachen-Verkauf.
1. In der Zeit vom 1. Juli bis 30. September 1897 sind in den beiden Eisenbahn-Stationen hiesigen Halle und GutsMuths verschiedene Gegenstände unrichtig abgeliefert worden. 2. In der Zeit vom 1. October 1896 bis 30. September 1897 sind im Bereiche der im Direktionsbezirk GutsMuths gelegenen Bahnhöfen und der im Direktionsbezirk Halle gelegenen Bahnhöfen verschiedene Gegenstände unrichtig abgeliefert worden. 3. In der Zeit vom 1. Juli bis 30. September 1897 sind in den beiden Eisenbahn-Stationen hiesigen Halle und GutsMuths verschiedene Gegenstände unrichtig abgeliefert worden. 4. In der Zeit vom 1. October 1896 bis 30. September 1897 sind im Bereiche der im Direktionsbezirk GutsMuths gelegenen Bahnhöfen und der im Direktionsbezirk Halle gelegenen Bahnhöfen verschiedene Gegenstände unrichtig abgeliefert worden. 5. In der Zeit vom 1. Juli bis 30. September 1897 sind in den beiden Eisenbahn-Stationen hiesigen Halle und GutsMuths verschiedene Gegenstände unrichtig abgeliefert worden. 6. In der Zeit vom 1. October 1896 bis 30. September 1897 sind im Bereiche der im Direktionsbezirk GutsMuths gelegenen Bahnhöfen und der im Direktionsbezirk Halle gelegenen Bahnhöfen verschiedene Gegenstände unrichtig abgeliefert worden. 7. In der Zeit vom 1. Juli bis 30. September 1897 sind in den beiden Eisenbahn-Stationen hiesigen Halle und GutsMuths verschiedene Gegenstände unrichtig abgeliefert worden. 8. In der Zeit vom 1. October 1896 bis 30. September 1897 sind im Bereiche der im Direktionsbezirk GutsMuths gelegenen Bahnhöfen und der im Direktionsbezirk Halle gelegenen Bahnhöfen verschiedene Gegenstände unrichtig abgeliefert worden. 9. In der Zeit vom 1. Juli bis 30. September 1897 sind in den beiden Eisenbahn-Stationen hiesigen Halle und GutsMuths verschiedene Gegenstände unrichtig abgeliefert worden. 10. In der Zeit vom 1. October 1896 bis 30. September 1897 sind im Bereiche der im Direktionsbezirk GutsMuths gelegenen Bahnhöfen und der im Direktionsbezirk Halle gelegenen Bahnhöfen verschiedene Gegenstände unrichtig abgeliefert worden.

Patente
besorgen u. verkaufen
H. A. W. Pataty
Berlin SW.,
Lützen-Strasse 95.
Stehen auf Grund ihrer reichen Erfahrung (25 000 Patentangelegenheiten etc.) bereit, Fachmännern, gewerblichen Vereinen, Anwälten, Bureau's, Hamburg, Köln, A. M., Frankfurt a. M., Braunschweig, Stuttgart, Referenzen grosser Häuser (z. B. 1893 - 1898) an 100 Angestellte, Verrechnungsverträge an 1/2 Millionen Mark, Auskauf - Prospekte gratis.
Vertreter für Halle a. S.:
W. Packebusch, Parkstrasse 11.

Zur Carnevals-Saison:
Larven, Narrenkappen, Scherzsachen.
Billigste Bezugsquelle für Wiederverkäufer.
Gebr. Buttermilch,
Halle, Sandwischstr. 9.

Patentirte Eissporen
Hollgärtner
Gelegentlich gefällig. Diese äußerst praktischen Eissporen sind der beste Schutz gegen Glatteis. Sie sind klein u. leicht, brauchen nicht von demselben entfernt zu werden, haften nicht und sind außer Gebrauch unsichtbar. Versend. durch **C. A. Stanek in Zittau** gegen vorherige Einzahlung von 1 Mark (auch Einnahme von 20 Pfg. in Nachnahme. Wiederverkäufer Rabatt).

Albert Hampe,
Al. Wolffstr. 6 u. Leipzigstr. 66.
empfiehlt seine Fabrikate in **Zuckerwaren, Chocoladen u. Honigkuchen.**
Wiederverkäufern Vorzugspreise.

Johns David
Halle a. S.
Ulmanns-Adhitor
Verwandtschaft
Porten
Hollgärtner
Baumkuchen
Cacao
Chocoladen
Honigkuchen
Kinder-Näherweibchen

Saalschlossbrauerei.

Sonntag den 23. Januar cr.:

Großes Militär-Concert

der gelehrten Kapelle des Reg. Magdch. Inf.-Reg. Nr. 36
unter persönlicher Leitung ihres Dir. Herrn O. Wiegert.
Anfang Nachm. 3 1/2 Uhr.
Hochachtungsvoll
Fritz Rahne.

Jeden Mittwoch Nachmittag **Großes Extra-Concert**
des Kapell-Dirigenten.
Täglich Mittags 12 bis 2 Uhr Concert 1.75 oder 1.25 Mark.

Kaisersäle.

Montag den 31. Januar, 8 Uhr Abends

CONCERT

des weltberühmten Hofpianisten

Raoul von Koczalski.

Julius Blüthner'scher Concertflügel.
Die Eintrittskarten zu 8 Mk., 2 Mk., 1,50 Mk., 1 Mk. und die Schülerkarten zu 50 Pfg. sind in der Musikalienhandlung von H. Nothmann, Gr. Steinstrasse 14, zu haben.

Verein der Gedächtnisführer z. Halle.

Unter

Masken-Ball

findet Sonntag d. 30. Januar in Osborgs Bellevue statt. Sämmtliche Fremde ladet ein.
Der Vorstand.
Anfang Abends 7 Uhr.
Karten sind zu haben bei
H. Verbig, Medlerstr. 16, L. Osborgs Bellevue, G. Narrofsch, Weisburgerstr. 15, Hof. Nord's Restaurant, Junge Gasse.

Pressler's Berg.

Sonntag den 23. d. Mts., Anfang 4 Uhr:

Großes Harrenkränzchen.

Es ladet freundlichst ein
Hermann Mehnert, Liebenauerstraße 4.
Selbstgek. Krappeln.
Mein Saal ist noch einige Sonntage frei.

Gesellschafts-Haus Diemitz.

Sonntag den 23. Januar von Nachmittag an:

Grosse Ballmusik.

Max Hofmann.

Gesellschaft „Agatha“, Giebichenstein.

Sonntag den 30. Januar, von Abends 7 Uhr ab

Großer Masken-Ball.

im Saale der „Wilhelmshöhe“, wozu wir Freunde und Bekannte freundlichst einladen.
Karten sind zu haben bei G. Pasch, Auguststr. 58, L. Karaisch, Bahstr. 10, E. Luchner, Gohlftr. 7, und Restaurant „Wilhelmshöhe“.

Restaurant Neumarktbierhalle,

Bretelstrasse 3.

Sonntag den 23. d. Mts. Familien-Abend.

Für Unterhaltung ist bestens gesorgt.
Specialität: **Echte Berliner Schwamm mit Fenchelkraut.**
Alle Freunde und Gönner, sowie die Mitglieder der Vereine ladet hiermit ergebenst ein
E. Schemmann.

13. Volksunterhaltungsabend

Sonntag den 23. Januar, Abends 8 Uhr
in den Kaisersälen.

veranstaltet vom „Volkshilfsverein“ unter gütlicher Mithilfe der hiesigen „Männerliedertafel“ (Dir. Herr Lehrer H. Schulze),
Vortrag des Dogenen an der Humboldt-Universität in Berlin Herrn **Jens Lützen:**
Der Untergang der Erde am 13. November 1899.
Etwa 100 große, überaus glänzende Lichtbilder veranschaulichen den volkstümlich-wissenschaftlichen Vortrag.
Gefänge der „Männerliedertafel“.
Preis des Programms 20 Pf., an der Kasse 30 Pf. Im Vorverkauf bei den Herren **Steinbrecher & Jasper**, Markt 1 und **Ed. Geiß-Scharenstrasse**, Kumpke, Kaiserstr. 1, **Neumann**, Bernburgerstr. 9, für die Mitglieder des V.V.B. an der Kasse gegen Vorzeigen der Mitgliedskarte zu haben.
Einzahlung pünktl. 7 Uhr.

Theater-Verein „Deutsche Bühne“

Halle a. S.

Costüm-Fest

findet Freitag den 4. Februar, Abends 8 Uhr
in sämtlichen Sälen der „Kaisersäle“ statt, wozu Freunde, Gönner u. Gäste, welche vielleicht verheerend keine Einladung erhalten haben, hiermit freundlichst eingeladen werden.
Der Vorstand.
Karten sind zu haben bei den Herren: Karl Hahn, Gießerengäßchen, Hr. Steinhilber, Otto Volk, Leipzigerstr. 42, Albert Maler, Gr. Braupanstr. 14, III. Hofstr., Hofstr. 10, Carl Zeißler, Hofstr. 8, Frau. Maria Klar, Weisburgerstr. 15, und in den Kaisersälen.

Hohenzollern.

Unser Maskenball
verbunden mit fomiichen Vorstellungen (Adam und Eva oder Die erste Liebeserklärung) findet
Sonntag den 23. Januar
in den festlich decorierten, sowie mit Gaslichtern versehenen Sälen von **Edw. Schlegel** statt.
Karten sowie Masken im Lokal zu haben.
E. S.

Normal-Unterkleidung

Wolle, Baumwolle, Vigogne, Seide,
für Damen, Herren und Kinder.
Jacken Hemden Hosen Combinations
0,85—12 Mk. 1,40—18 Mk. 1,15—8 Mk. (Hemdhoson).
Eduard Seelig
Halle a. S., Leipzigerstrasse 5.

Stadttheater Halle a.S.

Direktion: M. Richards.
Sonntag den 23. Januar 1898.
Ruhmstags:
25. Fremden-Vorstellung bei kleinen Preisen.
Anfang 8 Uhr. Ende 5 1/2 Uhr.
Mit völlig neuer, glänzender Ausstattung an Decorationen, Kuliszen u. Requisiten, elektrischen Lichteffekten.

Klein Däumling.

Weihnachtsförmige mit Gesang und Tanz in 5 Akten, nach dem gleichnamigen Märchen bearbeitet von G. H. Scherer.
In Scene gesetzt v. Oberregis. Wächter.
Dirigent: Kapellmeister Max Schneider.
1. Akt: 1. Bild: Vor der Kchthür.
2. Bild: Die Kinder im Walde. — 2. Akt.
3. Bild: Bei Hofe. 4. Bild: Das Innere von Martin's Hütte. — 3. Akt. 5. Bild: Die Scherze des Menzengrößers. 6. Bild: Bei der grauen Frau. 7. Bild: Im Hause des Menzengrößers. 8. Bild: Auf der Flucht. — 4. Akt. 9. Bild: Im Reize der Elemente. — 5. Akt. 10. Bild: Das Opfer.
11. Bild: Die Erlösung durch die Fei. Schling-Notenke.
Ballet-Einlagen, arrangirt von der Balletmeisterin Adele Stadler-Wiesl.
Nach dem 8. Akt eine längere Pause.

Händl:
126. Vorstellung. 31. Vorh. außer Abonnement.
Anfang 7 1/2 Uhr. Ende gegen 10 1/2 Uhr.
Mit vollständig neuer Ausstattung an Decorationen und Musikinstrumenten.

Undine.

Romantische Oper in 4 Akten. Nach Fouquier's gleichnamiger Erzählung frei bearbeitet. Musik von Albert Lortzing.
In Scene gesetzt v. Director W. Richards.
Dirigent: Kapellmeister Moritz Grimm.

Montag den 24. Januar 1898.
127. Vorstellung. 96. Abonnement-Vorh.
Farbe: gelb.
Zum 2. Male:

Faust's Tod.

Eine Tragödie in 3 Akten von Goethe.
Thalia-Theater.
(Geißstr. 42a.)
Direktion: M. Richards.
Sonntag den 23. Januar 1898.
Lumpaci vagabundus
oder: **Das niederländische Kleeblatt.**
Zauberstücke in 8 Akten von Heppner.
Anfang 8 Uhr.

Stadt-Theater Leipzig.

Neues Theater.
Sonntag den 23. Januar 1898.
Don Juan.
Montag den 24. Januar 1898.
Helga's Hochzeit.
Hierauf:
In Civil.

Altes Theater.
Sonntag den 23. Januar 1898.
Ruhmstags:
Klein Däumling.
Händl:
In Behandlung.
Montag den 24. Januar 1898.
Der Vogelhändler.

Walhalla-Theater.

Direktion: Richard Hubert.
Neuer Spielplan.
Die drei Carven's, Beauv. Gemälde-Bilder auf dem Dreifüß. — Die Gemälde des Dichters mit ihren abgerichteten Wunder-Gebilden. — Die William King und die Marie Foveil, romantisch-epische Geschichte. — Die Frau und die Nachtig. — Die erste Liebeserklärung. — Die „Sarkophag-Engländer“, Zirkel-Damen-Gesangs-Quintett. — Die Baronesse Delece und Alexandra Edillon, Geliebte-Freundinnen. — Der Max Walder, Original-Gesangs- und Charakter-Comerit.
Beginn 8 Uhr. Ende gegen 11 Uhr.

Jeden Sonntag
Nachmittags 4—6 Uhr
Große
Nachmittags-Vorstellung.
Opern, Romantiker, Gesichter u. f. w.
haben das Recht auf je ein Billet ein Stück frei nachzuziehen.
Die Billets werden jeder Mit belangt billig
Alb. Lange, Gohlftr. 27.

Neues Theater.

Sonntag den 23. Januar von 11 1/2 Uhr

Großes Frühshoppen-Concert,

gegeben von der hiesigen Stadtkapelle.
Eintritt frei.
Das nächste Abonnement-Concert findet zur Vorfeier von Kaiser's Geburtstag
Dienstag den 25. Januar statt

Sport-Hotel.

Sonntag den 23. d. Monats

2 grosse Concerte

und zwar Nachmittags 4 Uhr u. Abends 8 Uhr.
In diesen Concerten werden für die Herren Studirenden, bezgl. für die Angehörigen des Deutschen Kadetler-Kundes Billets à 20 Pf. abgegeben.
Im Vorverkauf sind Billets à 25 Pf. (5 Stück 1 Mk.) bei Herren **Steinbrecher & Jasper, Köhler & Pötzsch, O. Wussow u. G. Moritz** hier zu erhalten. Kassenpreis 30 Pf. In jedem Concert sind die neuesten **Gefangs-Walzer und Märche** enthalten.
Hochachtungsvoll
Max Friedemann, Rudolf Dietrich.

Prinz Carl.

Sonntag den 23. Januar, Abends 8 Uhr

Grosser Ball.

Paul Haase.

Restaurant „Halleria“

Sonntag den 23. d. Mts.,
Erster großer Familien-Abend,
Herm. Kothe.
Kappen gratis.

Schneidermeister-Sterbekasse zu Halle a.S.

General-Versammlung
Montag d. 24. Jan. 1898, Abds. 8 Uhr im „Altenburger Hof“, Alter Markt.
Tagesordnung: 1. Rechnungslegung. 2. Vorstandswahl.
Um zeitliches Erscheinen bittet
Der Vorstand.

Öffentlicher Vortrag.

In welchem Zustand befinden sich die Geelen der Unglücklichen?
Sonntag den 23. Januar, Nachmittags 3 Uhr
in der Kapelle der Apostelkirche Gemeinde, Jakobstr. 46 (an der Zwingerstr.)
Der Vortrag steht Jedem frei.

Conservativer Verein für Halle a. S. u. d. Saalkreis.

Mittwoch den 26. d. Mts., Abends 8 Uhr
im „Prinz Carl“

Große patriotische Festversammlung

zur Vorfeier des Geburtstages Sr. Majestät des Kaisers,
bestehend aus: Concertmusik, patriotischen Ansprachen, Solo-Vorträgen und allgemeinen Gesängen.
Eintrittskarten à 25 Pfg. Das Etich wird für unsere Mitlieder, deren Familienangehörige, Freunde und Gönningensgenossen zu haben in den Geschäften der Herren: **W. Geier, Geißler, F. Köhler, Gr. Steinstr. 8, Jul. Ullrich, Carl 25, Paul Werens, Gießerstr. 10, Cukt. Moriz, Gr. Steinstr. 53, E. Neumann, Leipzigerstr. 3, Steinbrecher & Jasper, Markt 1 u. Scharenstr. 1, W. Zeig, Weisburgerstr. 9, Edw. Henke, Leipzigerstr. 7, Weinbrennerstr. 10, Altemann, Bahnhöf, Buchhandlung des Waldenbundes und in der Exped. der halleschen Zeitung. Am Eingang des Festsaales wird der Verkauf zu 30 Pfg. statt. Das Belegen der Lische und Stühle ist nur durch den Vorstand gestattet. Für diejenigen Mitglieder, welche bis Dienstag Mittag unterem Geschäftsleiter Herrn Kaufmann **F. Werens, Gießerstr. 10** ihre Namen und die Zahl der Theilnehmenden einschreiben mittheilen, werden Plätze von dem Vorstände bis zum Beginn der Feier belegt werden.
Der Vorstand.**

Gasthaus Schönleben

Magdeburgerstrasse 51.
Sonntag großer Karren-Abend
oder ein Abend in Konstantinopel. Näheres wird im Lokal bekannt gegeben.
Hierzu ladet freundlichst ein
D. O.

Geschäfts-Eröffnung.

Einem geehrten Publikum, sowie meinen werthen Freunden und Nachbarn zur Nachricht, daß ich
Raffineriestr. 5
ein Restaurant eröffnen habe, und bitte das mir bisher erwiehene Wohlwollen auch fernesthin beizubehalten zu wollen.
Robert Hentzschel
Naturbutter 10 Pfund Mt. 8.80, ff. Honig Mt. 8.50, Massage in und außer dem Gasth. Eduard Engel, gestift. Fanny Kläger, Zluste, Oelstr. 11, Wajffer, Dorostbenstr. 17, 1. u. 2. Posthof.

Wiederum kommen 6261 Geldgewinne in wenigen Tagen in der Metzer Dombau-Geldlotterie zur Loose à 3,30 Mk. sind in allen Lotterien...

C. Lück's Gesundheits-Kräuter-Honig

Bestandtheile: Man nehme 100 Gm. Honig, 50 Gm. zerriebenen Ebereschens, 20 Gm. zerriebenen Wacholders, 20 Gm. zerriebenen... Hüten Sie sich vor betrügerischen Nachahmungen... Bewährt bei den Leiden der Athmungsorgane...

Geschäfts-Eröffnung.

Hierdurch zeigen wir ergebenst an, dass wir mit heutigem Tage ein Zweiggeschäft errichtet und eröffnet haben.

Gr. Ulrichstr. 9

Unsere 98er Fahrräder, die wir unter der Marke „Diadem“ in den Handel bringen, sind Musterräder ersten Ranges, ausgestattet mit hervorragenden Neuerungen. Interessenten sind zur Besichtigung unserer Ausstellung höflichst eingeladen.

Hallesche Fahrradfabrik Ernst Liepe & Co.

Husten trockener.

Vor etwa 5 Jahren im Alter von 28 Jahren bekam ich Lungenentzündung, welche ganz leicht geheilt wurde. Seit jener Zeit jedoch verpirte ich ab und zu Seitenstechen, auch habe ich viel mit Athemnoth zu kämpfen gehabt.

Brustschmerzen.

Ihren vorzüglichen Gesundheits-Kräuterhonig gebrauchte ich schon vor Jahren mit gutem Erfolge gegen Brustschmerzen, der häufig plötzlich mich damals Tag und Nacht, ich war so schwach, dass ich kaum meiner Beschäftigung nachgehen konnte.

Lungenleiden.

Da mir (und demjenigen, für welchen ich die andere Flasche besorgte) Ihr Gesundheits-Kräuter-Honig gute Dienste bei meinem Lungenleiden gethan hat, so erlaube (folgt Bestellung).

Loeßlund's Leberthran-Emulsion

mit Malzextract bereitet ist ein neues vorzügliches, bei Kindern sehr beliebtes Mittel zu einer erfolgreichen Leberthran-Kur. In allen Apotheken zu haben mit Firma Ed. Loeßlund & Co. Stuttgart.

Befiedelung

der der Landbank in Berlin gehörigen Güter. Die Landbank ist ein Institut, das den Zweck verfolgt, einem Theil der ackerbauübenden Bevölkerung es zu ermöglichen, in dem billigen Osten mit kleinem Kapital unter Aufsicht günstigen und leichten Bedingungen sich eine eigene Landbesitzung zu kaufen.

Waaren-Credit-Haus Robert Blumenreich nur Halle a. S. nur 14 Leipzigerstrasse 14 obere Etage. Möbel-Credit-Haus. Kleine Anzahlungen. Spieland leichte Abzahlungen. Beim Kauf strengste Verschwiegenheit.

Möbel, Spiegel und Polsterwaren jeder Art, im Einzelverkauf. M. Resch, Leipzigerstr. 11, 1. Etage, kein Laden. Eing. Johannisstr.

Zu haben in den meisten Colonialwaaren-, Drogen- u. Seifenhandlungen. Dr. Thompson's Seifenpulver ist das beste und im Gebrauch billigste und bequemste Waschmittel der Welt.

Eier Stück 4 Pfg. F. H. Krause, Gr. Ulrichstraße 37, Leipzigerstr. 11, Alter Markt 18.

Total-Ausverkauf wegen Aufgabe. Berliner Bazar, 25 Gr. Ulrichstrasse 25. Das bis Lager bis Ende März geräumt sein muss, verläufe zu spottbilligen Preisen. Cravatten, Handschuhe, Corsets, Kragen, Manschetten und sämtliche Artikel zur Damenschneiderei.

das Anmeldebüreau Chelmonie bei Schöne, Behrenstr. 64, sowie das Bureau der Landbank, Berlin W. 64, Behrenstrasse 43/44.

Tanz-Unterricht. Der 2. Winterkurs meines Tanz-Unterrichts nebst Anleitung über Besichtigung der Körperbewegungen und Umgangsformen beginnt Montag den 24. Januar in der Kaisersälen. Gefällige Anmeldungen werden jederzeit in meiner Wohnung entgegengenommen.