

Mani die leryhu 3 Brücke =

(= 44) 1) Sacro barto, Johannes de

Sphaericon opus certum.

[Leipzig: bei Walter des Capellans, 1485-1489]

Hain. X 74 295

BMB. III, p. 636.

EX LIBRIS
ILLVSTRISSIMI VIRI,
DN. DAN. LVDOLPHI,
LIB. BAR. de DANCKELMANN,
S. REG. MAI. BORVSS. CONSILIARII
STATVS INTIMI, cetera,
BIBLIOTHECÆ ACAD. FRIDERICIANÆ
TESTAMENTO RELICTIS.

(= 45) 2) Vegius, Mafleris (nicht: Vitruvius?)

De veritate et philo lethe

Leipzig: Konrad Kachelofen.

Hain. 24942

Hain X 15929, BMB III p. 632

BMB
III,
p. 623

3. Tibullus, Albinus:

Ec. 8

Elegia de amore et lani Eximio Messalae

(= 46)

Leipzig: Konrad Kachelofen. nicht nach 44 327



LIBANOTIS,

*Imagopie & pudice con-
iugis:*

AD CLARISSIMUM
VIRVM, PIETATE, VIRTUTE,
ET SAPIENTIA ORNATISS. D. IOANNEM
Lehman, artis Medicæ Doctorem, & Reip. Bernburgensis
Physicum ordinarium: secundas nuptias celebrantem cum
pia & modesta Virgine **ANNA**, Prudentis. Viri,
NICOLAI Greuemeyers, viri consularis in
inclÿta Repub. quæ est Goslaræ,
FILIA.



Celebrabantur Bernburgi pridie Calend. Nouemb. Anno Iesu Christi:

O, a VXILIVM ferto plls
Sponsls, torI faVtor, DEVS.

SERVESTAE, Excudebat Bonaventura Faber.

ANNO M. D. LXXXVI.

LIBRARIIS

Imperialis & publicae

in

AD CLARISSIMVM

VIRVM PIETATE VIRTUTE

ET SAPIENTIA ORNATISS. D. JOANNEM

LEHMANNVM, Medicum Doctorem, & R. in. h. m. p. g. g.

Physicum ordinis h. m. p. g. g. & h. m. p. g. g. h. m. p. g. g.

plac. mod. & Virum A. N. A. P. h. m. p. g. g. h. m. p. g. g.

NICOLAI Grewingensis viri consilij in

in h. m. p. g. g. h. m. p. g. g. h. m. p. g. g.

PLAC.



Gebrüder Neumann, Buchhändler, Leipzig, 1840

O. V. K. L. V. M. f. o. r. o. g. g.

Sp. h. m. p. g. g. h. m. p. g. g. h. m. p. g. g.

SEBESTIAN, Buchhändler, Braunschweig, 1840

A. N. A. P. h. m. p. g. g. h. m. p. g. g.

AGLAI A.

D Vm nuptia secunda
Sponso parantur, arte
APOLLINE A celebri,
Virtute, fide celebri,
Famaq; cui **LEHMANO**
Cognomen est: **IESV**,
Tu o bees, secundes,
Has nuptias secundas.

Ha, siue sunt secunda,
Primæue, manent secunda
T E dante, **CHRISTE, SOLO,**
Qui primus has in horto
Pronuncias secundas,
Primi vis ubi parentes
CRESCANT, replendo terrã,
Hanc possidendo terram.

Has tu Cane secundas,
Dum numine vertis undas
In Massicum saporem,
In optimum liquorem:
Aduersus & secundas
Causas, minus secundos

A 2 Sponsos

Sponsos potenter ornas,

Miro bono secundas.

Sponsos novos secunda,

Ope sic tua secunda,

Tuti, minus secundos

Uterq; temnet Austros.

Cernent & ultrò, sponsos

Quod tu pios secundas,

Et rebus in secundis,

Et in minus secundis.

THALIA.

Faces toriq; letas,

Multumq; gratiosas,

En utriusq; nomen,

(In nomine si quod omen,)

Utriq; spondet: ipsi

Est nomen ANNA sponsa:

Et nomen est IOANNI

Sponso novo, celebri.

Hinc ore, mente sponsus

Erit, estq; gratiosus,

Erga suam maritam,

Sponsamq; gratiosam:

Hinc

Hinc gratiosa tota
Nova nupta, mente fida
Fidum fouet maritum,
Sponsumq; gratiosum.

Hinc uiuit uterq; vitam
In orbe gratiosam,
Verum **DEVM** timendo,

In eius ambulando
Vijs, manus tenentes
Et propria labores:
O ter, quater beati,
Vereq; gratiosi.

Ut **VITIS** ipsa sponsa,
Propago ceu oliua:

Ambobus ex **SIONE**

Bona mille, dona mille:

Solyma salus beata

Percuncta secla vita:

Ex **ISRAELE** vera

Pax, gratia gratiosa.

EVPHROSINE

Quod est frutex **LIBANOTIS**

In hortulis amenis,

A 3

Id gra-

*Id gratiosa sponsi
Est sponsa gratiosi.
Nam miscet hic odorem
Gratum, calidum saporem:
Hic aridus saporem
Non mutat, aut odorem:
 In sole ritè crescit,
Frigusq; ferre nescit:
Bis floret hic quot annis,
Hic in cibo salubris:
Salubris hic saporis
Liquoribus in Lyaïs:
Medela certa morbis,
Multis medela morbis:
 Oblita sic amoris
Nunquam, pij CALORIS,
Latum fouet illa sponsum,
Tristem fouet illa sponsum:
Huius favore crescit:
Æstus vetitosq; nescit:
Floret pudore virgo,
Floret pudore virago.
 Florens tori Corona,
Sua domus columna:*

Salubris

*Salubris in culina,
Frugalis in aede tota:
SPONSI parata cunctos
Iuuando ferre casus:
Medela certa sponsi
In sorte, morte tristi.*

*M. Bartholemaus Erencecius
Ludir.*



[Faint, illegible text, likely bleed-through from the reverse side]

Salubris in culina,
Fragilis in ade tota:
SPONZI parata cunctos
Imardo forte casus:
Medela certa sponse
In forte, morte tristi.

M. Bartholomaeus Fraxellius
Ludiv.

[Faint, illegible text, likely bleed-through from the reverse side]



[Faint, illegible text]



Fa 1388,
80

Ink.

[Faint blue ink scribble]

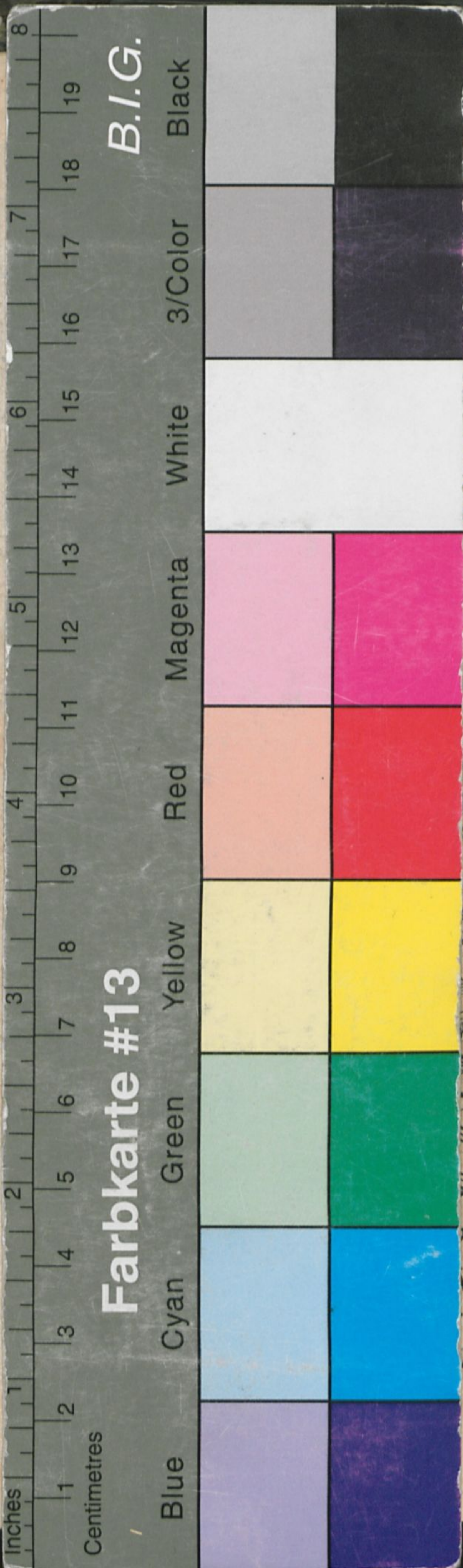

B.I.G.

Farbkarte #13

NOTIS,

ia & pudica con-
ingis:

R I S S I M V M
T A T E, V I R T V T E,
O R N A T I S S. D. I O A N N E M
D o c t o r e m, & R e i p. B e r n b u r g e n s i s
e c u n d a s n u p t i a s c e l e b r a n t e m c u m
e A N N A, P r u d e n t i s. V i r i,
u e m e y e r s, v i r i c o n s u l a r i s i n
b. q u æ e s t G o s l a r i æ,
F I L I A.



ridiè Calend. Nouemb. Anno Iesu Christi:

VM ferto plls
I faVtor, DEVS.

Excudebat Bonaventura Faber.

M. D. LXXVII.

23

