

Es schön verheiratet: für beide Teile... Jean Schwelger.

Zukünftige Ehe.

* Aus der Kaiserin. Unteroffizier: Was liegt der Soldat die Stufe... * Karlsruher und Frankensbad. * Schlaue. * Doppelheirat.



Knack-Mandeln.

Anlösung des Rätsels aus Nr. 11: 'Süßere Hochzeit des Kaiserpaars'.

Nützliche Lösungen gingen ein 250. Das Rätsel wurde richtig gelöst. aus Halle von: Gschwiler R. und A. Ellenbrock, Werner, Rich. Pöfer, Anna Lehmann, Willi und Kent Tomke, Gertrud Weichaupt, G. Wille, Robert Meyer, Willi Bauer, Marie Pagemeister, Gertrud Giesmann, Kurt Heber, Otto Wolf, Willi Meyer, Aug. Kammesleitner, Malu Hofst, Helmer, Wang, Schaefer, Marie Grund, Johanna Ketter, Rudolf Mößberger, Fritz Heuter, Käthe Breiter, Hermann Danide, Heide Adler, A. Heuter, Gottlob Weisig, Frau Hagemann, Helene Weisig, Hans Zehring, Louis Süß, Anna Siegel, Wilhelmine Hoffmann, Hermann Jähner, Hermann Hiltner, Marie Köber, Marie Wölfler, Hedwig Lorenz, M. Hall, Otto Wille, Anna Schütz, G. Schröder, Georg Scherich, Otto Widmann, Max Schuber, G. Wette, Richard Peters, Lieselke Weyßinger, G. Spelling, Ulrichs Böhm, Käthe Weidner, Karl May, Frau A. Bruma, Walter Engler, Emma Kramer, Cide, Elna Hommel, G. Witz, Maria Reichardt, Paul Pop, Frau G. Schneider, Elna Hoffmann, Friedrich Müller jun., Marie Hermann, Elna Heider, Herta Wittmann, Otto Wette, Elna Heide, Johanna Singer, Max Knapp, August Diebe, Hans Komp, Lela Zurel, Gertrud Böge, M. Leising, Rosa Hecker, Ido Siegmund Heise, Reinhardt, Hermann Kahl, Helene Kraus, Hermann Wertens, Ferdinand Weis, Wilhelm Bieker, Lily Schiering, F. Hans, Elna Woll, Friedr. Friedr, Frau A. Nicolai, Lucie Eckardt, M. Dietrich, H. Schütz, Marie Seidel, Martha Böge, Charlotte Ludwig, Marie Emma, Margarete Jähner, Maria Baumgarten, Emma May, Frau G. Reichardt, Gertrud Schütz, Willi Wölk, Harry und Hans Stenning, Hermann Wollstoss, Georg Pahl, Ernst Heland, Frieda Siemann, Frau G. Bartels, Paul Heider, Otto Hermann, Kurt Heine, A. Geddes, Karl Wille, F. Ganser, Guido Schwarz, Moritz Schmidt, A. Nothmann, Helene Hermann, Günther Schneider, Anna Koch, Paul Kroll, Fr. Götz, Johannes Gschmann, Frau Hofmann, M. Heine, H. Jähner, Elna Reichardt, Emma Böge, Gertrud Heber, Fritz Heide, M. Heine, Kurt Schütz, Käthe Koch, G. Jähner, Anna Karas, Gertrud Böge, Ernst Kronenfeld, Gertr. Jähner, Ida Weiser, Franziska Kide, Lore Lehmann, Hedwig Rosenfeldt, G. Edert, H. Luening, Werner Engler, Marie Schaber, Helene Fobens, Helene Köber, Marg. Dime, Emilie Köber, Karl Heide, E. Heider, Frau Kluge, Frau Dr. G. Hermann, H. Schlegelberg, Werner Böge, Karl Dieb, Minna Kallmeyer, Kurt Böge, Karl Schöcher, Emma Wippinger, Walter Bodson, M. Sippert, Otto Heber, Walter Kretschke, Anna Minne, Kurt Peterson, Friedrich Göbler, Ida, Gotthammer, Bruno Kauber, Will. Kradt, Hedwig Woll, Gertner, Helene Maas, Klara

Rechten, Karl Reichardt, G. Becker, Otto Richter, Max Groß, Wolbemar Schmidt, R. Brunner; von auswärts von: Paul Ackermann, Naumburg, Alice Kömde, Braunsfeld, Emil Gahn, Waldwihl, E. Kranz, Landberg, Ede Kömde, Weitz, Antonie Neumann, Kellig, Anna Kane, Bitterfeld, Fritz Weisner, Neally, Paul Köhler, Altendamm, E. Weitz, Minna Spengler, Schotter, Edgar Dietrich, Berningerde, Robert Weier, Friedrich Siegfried Rahlbe, Schmirfeld (Münster), Bartenberg, Schwitersdorf, Otto Köhn, Frau Dölan, Paul Otto, Salswände, Frau Müller, Jördis, Bruno Zepp, Neudorf, Karl Sander, Bismig, Karl Albrecht, Nierenbe, Emil Kammesdorf, P. Kuntz, Velleben, Dora Holzbohn, Göttern, Agnes Schmidt, Hoffenbort, Güntra Kasper, Nierenbe, Margarete Schauer, Salswände, Walter Kreyer, Friedrich, Richard Widmann, Jördis, M. Sander, Gertrud, Karl Philipp, Kieckin, Elisabeth Lattemann, Bismigberg (Bez. Galtz), Margarete Köber, Berniselt, Fritz Kinkel, Neudorf, Frieda Baum, Göttern, G. Hebe, Coburg, G. Hoffmann, Göttern, G. E. Neudorf, Gertrud Göttern, Käthe Göttern, Schütz, A. Göbel, Dittmar, Otto Heide, Carlows, Arthur Naumann, Neudorf, R. Hoffmann, Bismig, Hedwig Engelberg, Realsch, Marie Braun, Jöhler, Ernst Ludwig, Berlin, Emil Heermann, Franz, Adolf Müller, Sablon bei Weip, Helene Köhe, Geneva, Gertrud Storch, Berlin, Edmund Kropnick, Dalkow, Emma Müller, Jördis, Elna Wulfow, Bismig, Alfred Pietraszka, Realsch, Elna Ders, Luise, Elna Damm, Zemar a. B., Karl Heide, Kretsch, Bernhard, Paul Heide, Hermann Schabe, Jöhler, Emma Krag, Hedwig, Frieda Reichardt, Maria, Wilhelm Reichardt, Nierenbe, Wilhelm Klüppendorf, Ammerdorf, Karl Schindler, Esperfeldt, Helene König, Zemar, F. Berger, Jöhler.

Prämie: Gerhäuser's Erzählungen, eleg. geb. auf Wilhelm Köhler, Ammerdorf.

Rätsel.

Ich sitz in den Zug bog, Schritt ich den Bahnhofs auf und ab, Da fiel mein Blick auf ein Coupé In meiner allerliebsten Nib, In dem das Härtchen stand; In dieses letztere wandte Ein alterliches Mädchen, Und eilig stieg nun hinterdrein, Was sich Dir zeigt, nimmt Du dem Wort Im rechten Deinst Zeichen fort.

Prämie: 'Sprengle Felsen', Roman von G. Werner, eleg. geb.

Die Anlösung erfolgt in der nächsten Sonntagsnummer. Lösungen, denen die Abnommenscheinung zum laufenden Monat beizufügen ist, sind spätestens bis nächsten Donnerstag an die Redaktion des 'General-Anzeiger' mit der Aufschrift 'Rätsel-Lösung' einzusenden.

Schachaufgabe.

Ervinger-Schach von M. Weis in Bamberg.

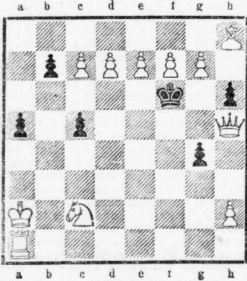

Weiße. Stellung in 12 Zügen.

Lösung der Schachaufgabe aus Nr. 10. Zugsreihe von Weiß. 1. Kg1, Dg3, Ld3, h4, Sg4, Kf3, Sf4, Bh2, h3, h4. 2. Dc3-a1, b2.



Nr. 42 Halle a. S., den 15. Oktober. 1905

Dr. Braundmüllers Nerven. Erzählung von B. Wittweger. (Hallestadt verboten.)

So. Gottlob, auch das vorüber! Recht unbehaglich und ide... Dr. Braundmüller's Nerven. Erzählung von B. Wittweger. (Hallestadt verboten.)

Leute, dazwischen eine männliche Stimme, ermahnend, beschwörend... Dr. Braundmüller's Nerven. Erzählung von B. Wittweger. (Hallestadt verboten.)

Beantwortlicher Redakteur: Jean Schwelger. — Druck und Verlag von W. Kirschb. Weide in Halle a. S.



