Lokales.

(Fortsetzung aus dem Hauptblatte.)

* **Jahresfest der Evang. Stadtmission.** Auf eine so rege Beteiligung an dem Jahresfest hat der Vorstand wohl kaum gerechnet, sonst hätte er gewiß die Tische fortschaffen und dafür Stühle besorgen lassen. So kam es denn, daß gar mancher zufrieden sein mußte, einen Stehplatz zu erhalten. Die Feier war, wie nicht anders erwartet werden konnte, eine ernste, handelte es sich doch um das große Wert der erbarmenden Liebe, worüber die Festteilnehmer Belehrung und Auskunft erhalten sollten. Auch die von Frau Schmidt-Hahm und dem Sängerchor in schöner Weise vorgetragenen Lieder passten ganz in den Rahmen der ernsten Feier. Herr Justizrat Elze machte darauf aufmerksam, daß die Feier ein zweifaches Fest sei, zuerst das Jahresfest des Stadt-Missions-Vereins und dann die Geburtstagsfeier unserer Kaiserin, der Beschützerin solcher Vereine. Die Kaiserin sei die beste Gattin und Mutter, von welcher der Kaiser selbst gesagt habe: „Sie ist der beste Edelstein an meiner Seite. Sie war mein Trost und ließ den Mut nicht sinken." — „Habt die Brüder lieb, fürchtet Gott, ehret den König", sei das Losungswort der Stadtmission. Mit einem Hoch auf das Kaiserpaar schloß der Herr Redner die Ansprache. Die Festrede hielt Herr Pastor Kuhlo-Bielefeld über das Thema: „Was dürft unsere Männer vom Evangelium sein?" An einer Reihe von Beispielen aus seinem eigenen Leben führte er aus, daß ein Sehnen nach Gott in jedem Menschen sei. Der Gasthausverkehr, Vergnügungen, besonders am Sonnabend, schlechte Lektüre, Mangel an Wahrheit und Mangel an Mut halte die Männer vom Evangelium fern. Den Jahresbericht erstattete Herr Pastor Hobbing. Dieser gab Zeugnis, wie schwer und mühselig, aber auch segensreich die Arbeit der Stadtmission gewesen ist. Zu dem Schlußwort forderte Herr Konsistorialrat Professor Hering auf, im Werke der wohltuenden, barmherzigen Liebe zu beharren.

* **Feuer.** In der Hefenfabrik von Haring & Ehrenberg waren heute morgen gegen 6 Uhr ca. 50 Zentner Torfmull in Brand geraten, vermutlich durch ausströmende Hitze aus einem Kesselzuge. Durch das rechtzeitige und umsichtige Eingreifen der Feuerwehr wurde die Gefahr bald beseitigt, die Löschung des Brandes gestaltete sich aber sehr schwierig und mühsam, weil der mit Torfmull gefüllte Raum ganz gerdumt werden mußte.

Aus der Umgebung.

= **Herzberg**, 19. Oktober. (Diamantene Hochzeit.) Die Schuhmachermeister Karl Hutzlschen Eheleute in Jessen feierten heute in ziemlicher Rüstigkeit das Fest der diamantenen Hochzeit.

* **Merseburg**, 19. Oktober. (Der Provinzialsynode) lag ein Antrag der Kreissynode Hohenmölsen, der die Erhebung des 31. Oktobers zum evangelischen Festtage befürwortet, sowie ein solcher der Kreissynode Delitzsch, der die Synode bittet, an zuständiger Stelle dahin zu wirken, daß am Reformationsfest unter den gleichen Bedingungen wie für die evangelischen Volksschulen, auch für die evangelischen höheren Schulen der Unterricht ausgesetzt werden kann, war. Es wurde beschlossen, über den Antrag Hohenmölsen mit Rücksicht auf die in den Beschlüssen der General-Synode über die Feier der Reformation gegebenen Hinweisungen zur Tagesordnung überzugehen und den Antrag Delitzsch dem Kgl. Konsistorium zu überweisen und dieses zu ersuchen, mit dem Kgl. Provinzial-Schulkollegium über diese Angelegenheit im Sinne der Antragstellerin in Verhandlung zu treten. — Betreffend Einführung des Einzelkelches beim heil. Abendmahl beschloß die Provinzialsynode in Erwägung, daß von dem Antrage nur ein verschwindender Bruchteil der Provinzialkirche getroffen wird: daß die Einführung neuer Formen für die Feier des heil. Abendmahles einen aufgebenden und verwirrenden Eindruck in den kirchlichen Kreisen herbeiführen wird und daß die ganze Angelegenheit noch zu wenig geklärt ist, um ein abschließendes Urteil darüber gewinnen zu lassen, über den Antrag zur Tagesordnung überzugehen. — Anträge der Pfarrbesoldungskommission zur Pfarrbesoldung befürworten die Erhebung einer Kirchensteuer zur Verbesserung der Besoldungsstaffel in der mittleren Gehaltsstufe, die Erhöhung des Pfarrbesoldungs-Zuschusses, den Erlaß eines Kirchengesetzes für die Provinz Sachsen, betr. die Heranziehung der Einkünfte der Kirchenkasse für kirchliche Zwecke, die Verwendung der aus vorstehendem Gesetz sich ergebenden Mittel, die Erhöhung des Fonds zur Unterstützung von Geistlichen und die Erledigung der vorliegenden Anträge. Es wird für erforderlich erachtet, daß für die Geistlichen allmählich eine Besoldungsstaffel von 2400 bis 5400 Mark erreicht wird. Nachdem für die ersten 5 Dienstjahre in der ersten Grundgehaltsklasse die Besoldung von 1800 auf 2400 Mark erhöht worden ist, wird es als das für jetzt dringendste Bedürfnis anerkannt, daß den Geistlichen mit 5 bis 10 Dienstjahren eine Besoldung von 2700 Mark statt 2400 Mark, den Geistlichen mit 10 bis 15 Dienstjahren eine Besoldung von 3300 Mark statt 3000 Mark und den Geistlichen mit 15 bis 20 Dienstjahren eine Besoldung von 3900 Mark statt 3600 Mark durch Zuschüsse zum Grundgehalt gewährt werde. Zu diesem Zwecke soll 1/2 Prozent von der auf die Mitglieder der evangelischen Landeskirche in der Provinz Sachsen veranlagten Staatseinkommensteuer erhoben werden.

* **Weißenfels**, 19. Oktober. (Verhaftete Ladendiebinnen.) Der Weimarer Polizei ist es gelungen, drei berüchtigte Ladendiebinnen festzunehmen, die hier und wahrscheinlich auch in anderen Städten Thüringens den Diebstahl im großen betrieben. Es sind die Frauen Minna Weinhardt, Helene Kirchhof und Martha Köhler von Weißenfels.

* **Quetz**, 19. Oktober. (Auszeichnung.) Dem Kantor und Lehrer außer Dienst Köhler in Deitzsch, bisher in Quetz, ist der Adler der Inhaber des Königl. Hausordens von Hohenzollern verliehen worden.

* **Querfurt**, 19. Oktober. (Ueberfallen.) Gestern mittag wurde eine Querfurter Frau im Ziegeltodaer Holze überfallen. Der frecke Bursche hatte die Frau zu Boden geworfen. Durch fortwährendes Hilferufen und durch die Gegenwehr der Frau veranlaßt, suchte der Mann dann, nachdem er den Tragkorb durchsucht, unter Mitnahme einiger Würste das Weite.

* **Ermsleben**, 19. Oktober. (Ein schweres Unglück) ist über die Friedrich Wilkesche Familie hier schnell hereingebrochen, indem der Ernährer der Familie in dem Steinemannschen Steinbruche bei Radisleben heute Mittwoch morgen von seiner Frau und seinem Sohne unter niedergegangenen Schuttmassen in knieender Stellung tot aufgefunden wurde. Der Verunglückte arbeitete allein im Bruche.

o. **Calbe a. S.**, 19. Oktober. (Diebstahl.) In der Nacht zum 14. d. Mts. war dem Landwirt B. Wickmann hier eine größere Quantität Zwiebelsamen, der auf dem Trockenboden der Schulzeichen Ziegelei untergebracht war, gestohlen worden. Die polizeilichen Ermittelungen führten auf die Spur, und bei einer vorgestern mittag vorgenommenen polizeilichen Durchsuchung der Wohnungen der Verdächtigen konnten 5 Sack des gestohlenen Gutes beschlagnahmt werden, die von dem Bestohlenen als sein Eigentum erkannt wurden. Beim polizeilichen Verhör räumten auch die Ehesrauen der Diebe, die der Arbeiter Gottlieb Fr. und der Maurer Friedrich K. von hier sind, nach längerem Leugnen den von ihren Ehemännern begangenen Diebstahl ein.

* **Zeitz**, 19. Oktober. (Festgenommen.) Ein Soldat vom Train-Bataillon Nr. 19 in Leipzig wurde gestern nachmittag hier durch die Polizei verhaftet. Derselbe hatte als Bursche seinen Hauptmann zu Pferde auf die Jagd begleitet und den Befehl, nach Hause zu reiten, so ausgeführt, daß er den Weg nach der Garnison über Zeitz wählte, um sich hier seinen Angehörigen als berittener Jägersmann vorzustellen. Da er nun zur bestimmten Zeit nicht in Leipzig eingetroffen und auf eine telegraphische Anfrage bei seinen Angehörigen auch nichts über seinen Aufenthalt bekannt war, erging an die Polizeibehörde der Verhaftungsbefehl, der bei dem Einreiten des Soldaten in die Stadt ausgeführt wurde.

* **Quedlinburg**, 19. Oktober. (Eisenbahnbau.) Soeben ist beim Magistrat die Nachricht eingegangen, daß die Genehmigung zum Bau der Eisenbahn Quedlinburg-Blankenburg und der Abzweigung nach Thale von Blankenburg bei der Direktion der Halberstadt-Blankenburger Eisenbahn eingetroffen ist. Der hiesige Magistrat hat in Verbindung mit dem zu Blankenburg dem Minister der öffentlichen Arbeiten, dessen Förderung und Wohlwollen der erreichte Erfolg in erster Linie zu danken ist, telegraphisch seinen Dank ausgesprochen.

* **Hohenziatz** (Kr. Zerichow I), 19. Oktober. (Ertrunken.) In einem Graben am Wege von Wendgraben nach Zeppernick ist vorgestern früh die Leiche einer Frau gefunden worden. Die Frau war jedenfalls bei dem herrschenden Sturm in der Sonntagnacht vom Wege abgeraten, in den tiefen, mit Wasser angefüllten Graben gefallen und ertrunken. Die Persönlichkeit der Toten konnte noch nicht festgestellt werden.

Schwarzwälder billige Preise — Julius Hammerschlag Halle a. S. — Trotz der 10 % billigen Preise

Winter-Paletots und Joppen!

Allen voran sind meine **8 Spezial-Marken!** Auswahl überraschend gross.

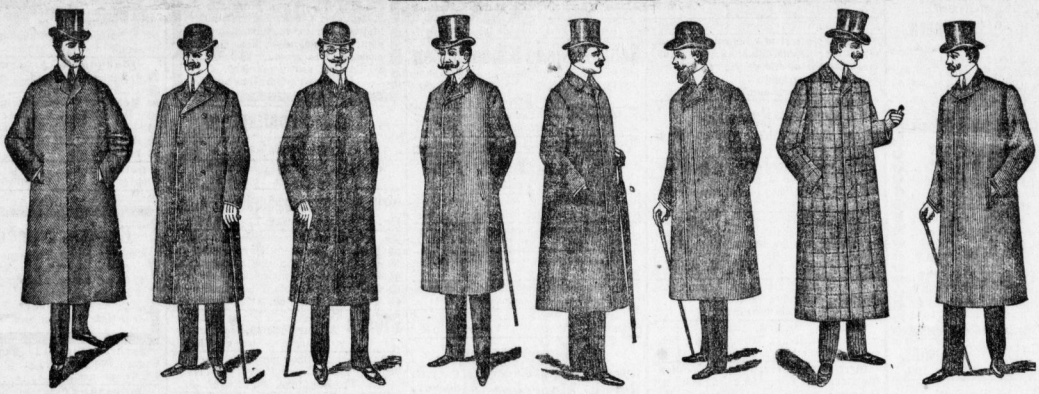

Herren-Paletot 8.50 i. blau u. schwarz Double, grade und Raglantaschen	Herren-Paletot 12.50 in marengo u. schwarz. Stoffen, 2reih.	Herren-Paletot 15.00 in dunkl. sehr solid. Stoff., Ia Futter	Herren-Paletot 18.00 Neuheiten in dezentem Karo u. Streif.	Herren-Paletot 21.00 m. fein. Chinchillaäd., s. preisw.	Herr.-Paletot 24.00 i. zart. neuest. Stoffmust. Ersatz für Mass.	Herren-Paletot 27.00 aparte Neuh. i. Karo und Streifen.	Herr.-Paletot 30.00 vornehme Muster. Feinster Ersatz für Mass.

Meine fertigen Paletots, Ulster und Anzüge von 24 M. an bis 48 M. bieten feinsten Ersatz für Massarbeit!

Herren-Joppe 3.75	Herren-Joppe 4.50	Herren-Joppe 6.00	Herren-Joppe 7.50	Herren-Joppe 8.50	Herren-Joppe 10.00	Herren-Joppe 12.00	Herren-Joppe 13.50
Herren-Anzug 8.00	Herren-Anzug 10.50	Herren-Anzug 14.50	Herren-Anzug 18.00	Herren-Anzug 22.50	Herren-Anzug 24.00	Herren-Anzug 28.00	Herren-Anzug 30.00

Spezialität der Firma: Schwarze Jackett-, Rock-, Gehrock- u. Hochzeits-Anzüge.

Wer wirklich Geld sparen will, beachte gefl. diesen Gelegenheitskauf:
Herren-Anzüge in allen Grössen, auch für schlanke und korpulente Herren, tadelloser Sitz garantiert, Wert bis 45 Mk., für **nur 22.50 Mk.**

Knaben- und Jünglings-Anzüge, -Paletots.
Knaben-Kieler-Paletots mit Armbesatz 4.50.

Knaben-Winter-Joppen von 2.00 an.
Knaben-Rester-Hosen 1.00, 1.50

Herren-Buckskin-Hosen von 2.50 an.
Herren-Wetter-Pelerinen, alle Grössen, v. 7.50 an.

Spezial-Haus grössten Massstabes für fertige Herren- u. Knaben-Garderoben; Berufskleidungsfabrik.

Julius Hammerschlag, 36 Grosse Ulrichstrasse 36, neben der Alten Promenade.

Fernruf 1221. Fernruf 1221.

Universitäts- und Landesbibliothek Sachsen-Anhalt
urn:nbn:de:gbv:3:1-847518-19051021028/fragment/page=0001

Am heutigen Tage ist im Handelsregister Abteilung A bei Nr. 1434 (Firma: **Drogerie „Phönix" Ernst Walter**) eingetragen: Inhaber jetzt: Drogist **Walter Treßler** in Halle a. S. Der Uebergang der in dem Betriebe des Geschäfts begründeten Verbindlichkeiten und Forderungen ist bei dem Erwerbe des Geschäfts durch den **Walter Treßler** ausgeschlossen.

Die Firma lautet jetzt: **Drogerie „Phönix" Ernst Walter**, Inhaber **Walter Treßler.**

Halle a. S., den 17. Oktober 1905.
Königliches Amtsgericht, Abteilung 9.

Im Handelsregister Abteilung A Nr. 1777 ist heute die offene Handelsgesellschaft: **Hofmann & Co.** mit dem Sitze in Halle a. S. und als persönlich haftende Gesellschafter die verwitwete Frau **Hofmann, Luise** geborene **Schütze** und der Tischler **Walter Taeschner** in Halle a. S. eingetragen worden. Die Gesellschaft hat am 1. Oktober 1905 begonnen. Der Tischler **Walter Taeschner** ist von der Vertretung der Gesellschaft ausgeschlossen.

Halle a. S., den 14. Oktober 1905.
Königliches Amtsgericht, Abteilg. 19.

Im Handelsregister Abteilung A Nr. 1776 ist heute die Firma **Wilhelm Kohl** mit dem Sitze zu Niemberg und als Inhaber der Gemüsehändler **Wilhelm Kohl** daselbst eingetragen.

Halle a. S., den 11. Oktober 1905.
Königliches Amtsgericht, Abtlg. 19.

Zu verkaufen.

Schiebekisten Gr. Märkerstr. 23.

Siehe jeder Art Gr. Märkerstr. 23.

Günstiges Angebot!
Ein schwungbaftes
Restaurations-Grundstück,
altes Geschäft, in einer mittl. Industriestadt Nähe Magdeburgs, soll bei 4—5000 Mark Anzahl. sofort evtl. auch später verkauft werden. Hypotheken günstig. Bringt 450 Mark Miete. Näheres unter **A. 544** durch **G. Clomens**, Annoncen-Expedition, **Schönebeck a. E.**

Flottes Materialw.-Geschäft
für den billigen Preis von 750 Mark sofort zu verkaufen. Offerten unter E. 745 an die Expedition d. Bl.

Mustleres Pferd sofort zu verkaufen Ludwigstr. 13, 1 Tr.

Ein älteres Arbeitspferd
zu verk. Gutsbes. **Lampe**, Dalena bei Domnitz.

Partie eleg. **Herrenanzüge** v. 12 Mk., gefütt. **Winterjoppen** v. 5.50 Mk. (nur Gelegenheit). **Ahren, Kettenstr. 9, Musikwerke.**

Reelle neue Schuhwaren.
Guterh. Herren-, Damen- und Kindergarderobe spottbillig zu verkaufen.
Kaufe zu höchsten Preisen: Herren-, Damen- u. Kindergarderobe, Schuhwaren, Fahrr., Pfandsch., Gold u. Silber rc. **Max Grapentin**, Mittelwache 6.

Achtung!
4 sehr gute Schafsnerpelze sind billig zu **verkaufen**, ferner empf. **1000 St. schwere warmgefütt.** Bahnmäntel, fast neu, passend für Aufseher, Wächter, Schäfer, Kutscher rc.
billig.
J. Rogozinsky,
Markt, Roter Turm 4.
(Dem Siegesdenkmal gegenüber.)

Zentral-Bobbin-Nähmaschine,
neu, f. 78 Mk. zu verk. **Karlstr. 1**, II. l.

Pa. Futtermöhren
in gr. u. kleinen Posten abzugeben.
Max Huth, Röpzigerstr. 100.

600 Winterüberzieher,
Schaffuser-, Militär-, Beamten- und Civilmäntel, Pelze, Winterjoppen, Anzüge, Gehröcke, Fracks, neue u. getrag. ff. Herrensach. j. Art, Schuhm., Militärstiefeln, Herren- u. Damenuhr. Opernglär, Rahmsch., Waffen, Zith., Geig., Reisekoff., Möbel, Bett., Spiegel, Sofas billig. **Schieloch**, Alter Markt 34.

Elegante Kleidersekretäre
nur 26 M., Schreibtische 34 M., Vertikows 32 M., Spiegel in allen Größen, Sofas und Divans in allen Preisen. Betten mit Matr., Tische und Stühle billig nur bei **Karl Bieler**, Albrechtstr. 39, pt.

Moderne neue engl. Garnitur,
event. mit Umbau, außergewöhnlich preiswert zu verkaufen.
K. Drenkow, Dekorateur, Printzenstr. 17.

Neuer Gelegenheitskauf.
Prachtv. Sofa, 2 Sessel, Sofatisch, Pauel, gr. Spiegel, Teppich, Palmständer, 2 Bilder, Damenschreibtisch u. Spiegelvertikow sofort spottbillig zu verkaufen Geisstr. 21, II Tr.

Schimmel-Wallach,
Schimmel-Stute,
gesund und zugkräftig, preiswert zu verkaufen.
Hallesche Möbelhallen
Th. Pollak,
Brüderstrasse 12.

Fünf sadellose, fastw. wie neue **Fahrräder** billig zu verk. Ritterstr. 9.

Möbel-Ausverkauf!
wegen Ueberfüllung meines Lagers
zu jedem nur annehmbaren Preise.
Plüschgarnituren, Plüschsofas, Stoffsofas, Chaiselongues.
Kleiderschränke echt und imitiert, **Vertikows, Tische, Spiegel, Stühle, Kommoden, Bettstellen, Matratzen, Schreibtische, Waschtische, Nachtschränkchen, Hocker, Küchenmöbel etc.**
Ganze Wohnungseinrichtungen
staunend billig.
Siegm. Rosenberg
Geiststr. 21, 1 Treppe.
Bitte genau auf Nr. 21 zu achten!

Gelegenheitskauf.
Prachtvolles Büfett, Plüschsofa mit Sofa-Umbau, großer Ausziehtisch, Bücherschrank, Herrenschreibtisch, Schreibtischstuhl, großer Spiegel, Teppich, 2 Bilder, Uhr spottbillig zu verk. Geiststr. 21, 2 Treppen.

Ein Tafelsederwagen billig zu verkaufen Eichendorffstr. 34, I.

Ein Stamm nat. Hühner, 2 Paar Haustauben, 1 Dompfaff zu verkaufen **Goethestraße 33, part.**

Stamm Kaninchenöhne und Weibchen, sowie große und kl. Bauer weg. Aufg. bill. zu verk. Gr. Brauhausstr. 29, II. l.

Tischlerei. Gutgehende Tischlerei Umstände halber sofort oder später bei geringer Anzahlung zu verkaufen. Off. u. D. 764 an die Exp. d. Bl.

Landgastnof nahe Halle ist Umstände halber zu verkaufen. Nehme auch Zinshaus mit in Zahlung. Agenten verbeten. Off. unter K. 750 an die Expedition dieser Zeitung erbeten.

Grammophon,
wenig gebr., automatischer Einwurf, mit 30 gr. Platten, wenig gespielt, für die Hälfte des Anschaffungspreises **zu verkaufen Freiimfelderstr. 82**, II. r., **Lohse.**

Gasofen, klein, sehr hübsch, Wert für 20 Mk. **zu verkaufen.** Offerten u. **B. h. 2956** an **Rud. Mosse, Halle S.**

Sehr gut erhaltener **Militärmantel** für **Artillerie** zu verk. **Königstr. 80**, p.

Gut sprech. Papagei bill. z. v. IV. Rei emsstr. 12.

1 We-Zacket bill. z. v. Prännerhöhe 28, III r.

Sch. Geb. Betten, 16 Mk., z. vk. Lessingstr. 9, II.

2 Stubenöfen zu verkaufen Albrechtstr. 23.

Großer Spiegel m. Schrank, Bettstelle mit Matr., stehend, Nachtcrück m. Säul., Kohlenkasten m. eiserne Karre, alles wie neu, billig zu verkaufen **Hermannstraße 11, part.**

Herren-Sav.-Uhr,
14 kar. Gold plattiert, statt 45 für 30 Mark zu verkaufen Fichtestr. 6, pt. r.

Ein bess. **Restaurant** mit Grundstück, in Provinz Sachsen, ist Verh. h. bill. zu verk.; ein kl. Geschäft w. m. angen. Off. unter P. 755 an die Exped. d. Bl.

Kleidertisch, 11 u. 14 M., Küchentisch, 7 und 14 M., Sofa 20—22 M., Beitsp. mit Matr. 10 u. 26 M., Vertikows 35 M., Kommoden 11 u. 15 M., Waschs., Steg., ausz. Tische, Stühle zu vk. Böcstr. 12, I.

2 Bettst. mit Matr., 2 St. Doppelfenster, Stegtische, Küchensofa zu verkaufen **Krukenbergstraße 17**, l. l.

Kleiderschr., Vertikow, Trumeau, Plüschsofa, 2 Muschelbettst., Matr., Waschtr., Marmorpl., Stühle bill. z. v. Pfälterstr. 11 III.

Getragene Herren- und Damen-Garderobe, Winterjackett rc. billig zu verkaufen. Zu erfr. Germastr. 2, I.

Händler verbeten.

Großer Füllofen
zu verkaufen Landwehrstr. 5, III.

Plüschsofas 55 M., gr. Muschelbettst. m. Matr. 33 M. zu verk. Spitze 38.

Wenig gebrauchter **Kinderwagen** zu verkaufen Jacobstr. 17, II. l.

Kanarienweibchen zu verkaufen Georgstraße 5, 2 Tr.

Gut erh. größere Kinderbettst. m. Matr. (Gitterbett) zu verk. Göbenstr. 9, III r.

Gute Kanarienweibchen zu verkaufen Freiimfeldestr. 21, II. links.

Gut erhaltener Papageibauer billig zu verkaufen Schützenstr. 15, II.

Gut erhaltener Kochherd und Ausgusstisch zu verk. Advokatenweg 40.

Sofa, Vertik., Sekr., Tische, Stühle, Spiegel, Bettst. m. Matr., g. Federb., a. g. erh., b. z. vk. Rannischestr. 22, I.

Baustellen,
Königstraße 59, 19 m Front, beliebige Tiefe; **Raffineriestr. 16 u. 16a**, je 12 m Front, beliebige Tiefe, sind unter günstigen Bedingungen zu verkaufen. Näh. **Bau-Kontor Königstraße 58.**

Gastrone und Lyra sehr billig zu verkaufen Meckelstr. 12, I. l.

Handwagen billig zu verkaufen Bismarckstr. 22.

Kaninchen, Weinstock, versch. Sträucher, Rosen usw. bill. z. verk. Fessauerstr. 4, H. pt.

Plüschsofa, neu, Umstände halber sehr bill. zu verkaufen Goebenstr. 27, pt.

Kisten,
größerer Posten, werden gekauft **Leipzigerstraße 94.**

Otto Meyerstein's Total-Ausverkauf
bietet
staunenerregende Vorteile.
Offeriere:
Hocheleg. Herren-Winter-Paletots
Hocheleg. Herren-Winter-Joppen,
Hocheleg. Herren-Winter-Anzüge,
Pelerinen, Hosen etc. etc.
Gediegene
Jünglings- u. Knaben-Anzüge,
Paletots, Joppen.
Arbeiter-Garderoben
in nur gediegenen Qualitäten.
Enorm billige Preise.
Riesige Auswahl.
Otto Meyerstein,
Gr. Steinstr. 82.

Schwarzer Damenpaletot u. Kragenmantel für 15—16 M. bill. z. verk. Kl. Ulrichstr. 4, I.

Schafwollene Kinderhosen
für Knaben und Mädchen in allen Größen. **Prima Qualität! Billigste Preise! Fr. Berger**, Spiegelstr. 10, part.

Kanarienhähne und Weibchen zu verkaufen **Dreyhauptstr. 1**, III. l.

Alter Teppich bill. z. verk. Neumarktstr. 4.

Ein gutes Arbeitspferd
zu verk. **Pr. Seidel**, Wettin.

Fast neue Menzenh. Guitarr-Zither bill. zu verk. Ammendorf, Thüringerstr. 2, pt.

Gebr. emp. Tafelwag., Preschwagen m. Federn zu verk. Kl. Ulrichstr. 29.

Edle Kanarienweibchen Stück 1 M., zu verkaufen Lessingstr. 8, II. l.

48 St. gebr. Rohrstühle, 1 Standwage zu verk. Gr. Brauhausstr. 31 i. Laden.

Pianino, gr. Garderobenschr., Plüschgarn., Ladentisch, bill. zu vk. Pfälterstr. 11, III.

Nußbaum-Pianino,
seltener Gelegenheitskauf, billig zu vk.
Bernh. Maercker, Taubenstr. 7.

1 Paar fast neue Langstiefel
billig zu verk. Parkstraße 21, III. l.

Ein fast neuer Hundewagen
zu verkaufen **Kleine Ulrichstraße 27.**

Braunes dänisches Pferd,
5jährig, weil zu schwer, preiswert zu verkaufen. **Walsbaker** bei Halle a. S.

Kaninchen, versch. Vögel z. v. Fürstenstr. 5, H. I.

Schuhwaren!
Ein gr. Posten gebr. **Langstiefel**, gr. Posten **rostfeld. Schnür- u. Knopfstiefel.** Größe 27—30, 2,80 M., Größe 31—35 3,90 M., zu vk. **Scheer**, Kl. Ulrichstr. 24.

Nähmaschine, gebr., billig zu verk. Leitergasse 1, I.

Pferd u. Tafelwagen
Umstände h. sofort billig zu verkaufen **Landsberg**, Bez. Halle, Schulgasse 53.

Schwarzer Flügel,
etwas reparaturbedürftig, steht sehr bill. zum Verkauf. Zu erfragen bei **Rud. Mosse**, Brüderstr. 4.

Gebr. Geldschrank,
120 M., zu verkaufen Wuchererstr. 62, part.

Trum., Jugendbett, eleg. Plüschsofa b. z. v. Steg 2. (Alles Sofa nehme in Zahlg.)

2 Handrollwagen und 1 Handwag. zu verkaufen Schützenstr. 20.

Ein Flügel,
im Ton gut erhalten, preiswert zu verkaufen Möglig Nr. 21.

Nähmaschine, Runtschiff, Schnellmäher, billig zu verkaufen Ritterstraße 9.

Sämtliche Neuheiten
für
fertige Herren- u. Knaben-Konfektion
für die Herbst- und Winter-Saison
sind eingetroffen.
Die Auswahl ist groß. Sämtliche Neuheiten sind in ungemein großer Muster-Auswahl und Stoffen am Lager. Die Preise sind durch Ersparnis der Geschäftsspesen billig.
Unter anderem offeriere zu folgenden billigen Preisen:
300 Winterüberzieher, Joppen, Herren- u. Burschen-Jacketts, Rock- und Braut-Anzüge zu 5, 8, 10, 12, 15, 18, 21, 24, 30 Mk.
200 diverse Knaben-Anzüge, Leibchenhosen u. Joppen zu 1, 1,50, 2, 3, 4, 5 Mk.
500 Stoff- u. Arbeitshosen in allen Stoff- und Webarten zu 2, 3, 4, 5, 6 Mk. rc.
200 Jagdwesten, Unterhosen, Vorhemden rc. sehr billig.
Alle anderen Artikel wie bekannt dauerhaft, gut und billig.
Renners Kaufhaus, Marktplatz 14.

Gr. und kl. Kochöfen,
Füllöfen billig zu verkaufen **Reilstraße 124.**

Wagenverkauf.
Gleiaustr. 13 sind 3 Breaks, 1 Halbverdecker, sowie ein großer Viehtransportwagen mit Federn billig zu verk. Die Wagen sind so gut wie ganz neu, das. sind 4 engl. u. 2 Sielengeschirre zu verkaufen. **Kletto.**

Hohen Gewinn
abwerfendes **Restaurant** mit Damenbedienung zu verkaufen.
Schmidt, Lessingstr. 11, pt.

Ein sehr gut erh. **Plüschsofa**, t. Wohnzim. pass. (Nußbaum), ist mit z. Verk. übergeb. **Paul Schöne**, Dekorateur, Wuchererstr. 19, II.

Engl. Rehs-Pinscher,
sehr fein coupiert, männlich, feiner Herren-, auch Damenhund, sof. billig zu verkaufen. Besicht. vorm. 8—11 Uhr, nachm. 2—5 U.
Edm. Endert, Fürstenstr 5, II.

Eing. Bettst. m. g. geard. Federmatratze billig zu verkaufen Steg 2.

Zu kaufen gesucht.

Kaufe zu höchsten Preisen:
Gebr. Herren-, Damen- u. Kindergarderobe, Militäreffekten, ganze **Nachlasse** in Möbeln, Betten, Wäsche, alt. Gold, Silber, Musikin., Geigen, Alterttüm., Pianinos, Pfandscheine, Fahrräder, Nähmaschinen, sowie ganze Lager neuer Waren, auch Schuhwaren, neu u. gebraucht.
Renner, Schülerhof 1.

Reelleres **zugelaufenes Arbeitspferd** für Sandgrube sofort zu kaufen gesucht. Off. u. C. 723 an die Exped. d. Bl. erb.

Refraktor übers Schauentster kauft **Ad. Künzel**, Leipzigerstr. 79.

Gebr. Oefen, Kochherde rc. kauft
Fr. Günther, Auktstr. 13. Teleph. 2635.

Zahle tatsächlich höchst. Preis f. gebr. **Möbel,** Betten, **Herrenkleider,** Schuhwerk, Beamten- und Militärsachen, Fahrräder, Waffen, Geigen, Gold, Silber u. a. Sachen. Bestell. erb. **Schleich, Alt. Markt 34.**

Pferde zum Schlachten kauft stets **Arthur Möbius**, Halle a. S. Langestr. — Fernspr. 1156.

Komme sofort, zahle speziell für getragene Anzüge, bessere Damenkleider gute Preise. **Fr. Hennicke**, Kl. Ulrichstr. 16.

Für getrag. **Schuhwerk** jeder Art zahlt die höchst. Preise **Hennicke**, Kl. Ulrichstr. 16.

Ziegen-, Hasen-,
sowie **alle anderen Sorten Felle** kauft **Joh. Bernhardt, Kellnerstr. 4.**

Baustelle (eventl. zum Abbruch) in günstiger Lage der Stadt, 250—300 qm groß, nicht üb. 10—12000 M. Wert, **z. kauf. gesucht.** Off. u. **B. n. 2940** an **Rud. Mosse, Halle.**

Gutgehendes Kolonial-, Material- od. Konfektionsgeschäft
am Platze bald oder später **zu übernehmen gesucht.** Off. unt. **B. k. 2937** an **Rudolf Mosse, Halle.**

Geldschrank zu kaufen gesucht. Off. mit Preis u. E. 785 an die Exp. d. Bl.

Ein Haus mit Toreinfahrt,
größ. Hof oder Garten, zu kaufen gesucht. Offerten mit Preisang. und Höhe d. Anz. unter F. 786 an die Exped. d. Bl.

Suche Gasthof
zu kaufen, ev. Räume, welche sich dazu eignen, **zu mieten.** Off. u. **B. b. 2971** an **Rud. Mosse**, Halle.

Kopierpresse,
gebr., aber gut erhalten, **zu kaufen gesucht.** Off. unt. **S. n. 5961** an **Rudolf Mosse**, Halle a. S.

Drehbank,
gut erhalten, 2200 Spitzenweite, zu kaufen gesucht. Off. u. Z. 700 a. d. Exp. d. Bl. erb.

Suche Händel- oder Blumenhalstr. gut versinst. **Grundstück zu kaufen.** Offert. unt. **L. 8950** an **Haasenstein & Vogler, A.-G.**, Schmerstr. 20 erb.

Ein Grundstück
mit 4—6 Morgen gutem Ackerland, von einem Gärtner zu kaufen gesucht. Auch würde derselbe in Gärtnerei oder kl. Landwirtschaft einheiraten. Umgegend von Halle bevorzugt. Gefl. Offerten unt. **O. M. 333** postlagernd **Cönnern a. S.** erbeten.

Vögel aller Art, auch Weibchen zu sof. kaufen ges. Off. nur mit Preis unter 8. 756 an die Exped. ds. Blattes.

Gebrauchter Diplomatenschreibtisch zu kaufen gesucht. Offerten mit Preis unt. V. 759 an die Exped. ds. Blattes.

Wir suchen einen gebrauchten, guterhalt.
Feder-Rollwagen
(40 Zentner Tragkraft) zu kaufen. Offert. unter B. 762 an die Exped. ds. Bl.

Guterh. Kindermantel für große Frau zu kaufen gesucht. Wo? sagt die Exp. d. Bl.

Guterh. **Federbetten** billig zu kaufen gesucht. Offert. u. **K. 100** Postamt II. erb.

Gebr. gut erh. kupferne Röhrenkurzen für Backofen zu kaufen gesucht. Offerten unter O. 774 an die Exped. d. Bl. erb.

Zu vermieten.

Bernburgerstrasse 9,
Ecke Mühlweg, ist die **herrschaftliche I. Etage**, 5 Zimmer, Bad, Küche, Speisekam., Mädchenkam., Innenklosb., 1 Mansardenstube, Bodenkam. u. Zubehör, Gas, Parkett, Erker, Balkon, Gartenbenutzung, per 1/4. 06 zu vermieten.

Wohnungen, Angerweg 5d,
4 Zimmer, Küche, Gas, Wasserspülung, 1/1. 1906, 325—350 Mk., **zu vermiet.**

Näheres Pfännerhöhe 60, pt.

Daselbst sind 2 Stuben, Kammer u. Küche im Grundstück **Liebenauerstraße 18**, Ecke Pfännerhöhe, **zu vermieten.**

Hofwohnung, 180 Mark, sofort beziehbar **Lessingstraße 10.**

Kl. Wohn. zu verm. p. 1/11. Kellnerstr. 4.

Breitestrasse 19
Parterre, herrsch. Wohnung, 6 Zim., Bad u. Zubehör;
I. Etage, herrsch. Wohnung, 7 Zim., Bad u. Zubehör;
Seitenflügel, 3 Zimmer und Küche, Lagerkeller sofort zu vermieten.

Forsterstraße 54, Hinterhaus III. Stube, Kammer, Küche für 190 Mark 1/1. 06 zu vermieten.

Hofwohnung an ruhige Leute zu vermieten **Streiberstraße 39.**

Fleischerstrasse 26
freundl. Wohnung z. 1. Jan. zu verm. Preis 165 Mk. Näheres bei **C. Drebinger, Burgstr. 50.**

Schillerstr. 46 ist Wohnung (Stube) zu vermieten. Preis 100 Mk.

Georgstraße 13
freundl. **Hofwohnung** 1. Januar zu vermieten. Preis 190 Mk. Näheres bei **Louis Herfurth** daselbst.

Gr. Steinstrasse 31, II,
6 Zimmer, Bad, Küche, Keller, Innenklosett nebst all. Zub. **1/4. zu verm.**

Leipzigerstrasse 85,
Ecke Leipziger Turm,
komfortable I. Etage
sofort zu vermieten.

Krukenbergstr. 10a, III,
2 herrschaftliche **Zimmer und Zubehör**, 200 Mark sofort oder später zu vermieten.

Reilstraße 84 Mansarde,
3 Stuben, Kammer, Bad, Balkon, Zubehör zu vermieten.

Rosenstrasse 11, I,
3 St., 2 K., K. m. Speisek., Bad, Innenklosett u. Garten, sofort zu vermieten.

Herrschaftl. Wohnung, hochpart., 5 Zim., reichl. Zub., event. I. Et., per April zu vermieten asphalt. Marienstraße 22.

E. M. Arndtstr. 8 Wohn., 500 M., sof. od. spät. Näh. b. Hausm. u. Kirchtor 22, pt.

Ecke Hüttenstr. 6, Merseburgerstr.
4 beizb. Zim., K., reichl. Zub., m. Gas, Bad u. Wasserkl. 410 Mk., 1/1. 06 z. vm. Näh. part.

Burgstr. 22 Stube z. 80 Mk. sof. od. spät.

Universitäts- und Landesbibliothek Sachsen-Anhalt
urn:nbn:de:gbv:3:1-847518-19051021028/fragment/page=0002

Frdl. Wohnung, Mitte Stadt, Nähe Prom., sof. u. 1/1., 50, 60 u. 80 Tlr., letztere z. Abvermieten. **Gr. Wallstraße 1, II.**

Wohnung, II. Stockwerk, **Hinterhaus Magdeburgerstr. 59,** 1 Stube, Kammer, Küche u. Zubeh., **Mk. 166,** 1/1. 06 **zu vermieten.**

2 Sl., K., K. u. samtl. Zub. sof. od. Neujahr **zu verm.,** Preis 240 Mk. **Reussner, An der Moritzkirche 1.**

Bismarckstraße 26
in herrschaftlichem Hause, III. Etage, 4 Zimmer, Küche, Balkon u. Zubehör 1. April zu vermieten, Preis 550 Mark.

Augustastraße 15
in I. Etage 4 Stub., Küche ꝛc., Mk. 500, 1/4. 06 z. v. Näh. Augustastr. 16, pt.

Südstraße 22, parterre,
4 Zimmer, Küche, Speisek., Bad u. Balkon sofort od. später zu vermieten. Näheres **Pfannerhöhe 28.**

Königstrasse 58

herrschaftliche Hochparterre-Wohnung, 5 Zimmer sowie reichl. Zubehör, Preis 700 Mk., sofort od. später zu verm. Näheres daselbst im Kontor.

Karlstraße 32

I. u. II. Etage, je 6 Zim., K., K., Spsk. u. Zubehör, auch Hintergarten, Preis 750 u. 850 Mk., 1/4. 06 zu verm. Näh. das. I.

Leeres Zimmer mit Ofen an einzelne Person sofort zu vermieten **Freiimfelderstraße 82,** II rechts.

Wohnung für Mk. 135 sofort od. spät. zu beziehen **Herrenstraße 23.**

Wohnungen, 400—600 Mk., 1. Jan. 06 zu vermieten **Königstraße 60.**

Stube mit Kochofen u. Kammer sofort, 90 Mk., zu verm. Rannischestr. 7, II.

Gr. leer. Zimmer in bess. Hause an einz. Pers. z. vm. 2. Wuchererstr. 73a. Konditiorengesch.

Part.-Wohnung sofort zu beziehen **Eichendorffstraße 1.**

2 Stuben, Kam., Küche u. Zub. sof. od. später zu verm. **Huttenstraße 17.**

Stube, monatl. 7,50 Mk., zu vermieten **Steinbockgasse 4.**

Kl. Wohnung zu vermieten **Kuttelhof 5.**

Einz. Stube sof. zu v.-m. Gr. Gosenstr. 17.

Wohnung zu 36 Tlr. an einz. Leute zu vermieten **Brunswarte 34.**

Wohnung, 3 Stub., K., K., Zimmerkab., Balkon sofort zu vermieten **Hardenbergstraße 33.**

Bernhardystr. 27 2 Stuben, Kam., Küche u. Zubehör zu vermieten.

Mehrere Wohnungen und **Läden** in verschiedenen Preislagen zu vermieten. Näheres **Gr. Steinstr. 19, pt. l.**

Frdl. Wohnung, Stube, Kam., Küche an ruh. Leute per 1. Jan. z. vm. **Sieg 2.**

Stube, Kam., Küche u. Zub., 180 Mk., per 1/1. 06 z. vm. Goethestraße 1.

Wohnung, Stube u. Zubehör, 45 Tlr., zu vermieten Printzenstraße 23.

Freundliche Wohnung
für 42 Tlr. an einzelne Leute zu vermieten **Glaucharerstraße 57.**

Per sof. od. spät. II. Etg., 4 Zim., Kam., Küche, Innenklos., 525 Mk., per 1. April I. od. II. Et., 570 od. 750 Mk. Albrechtstr. 46.

Möblierte Zimmer.

Forsterstr. 52, II. ist per 1. 11. großes, elegant möbliertes Zimmer (Berliner Ofen, Chaiselongue) zu vermieten.

Gut mbl. Zimm. sof. od. spät. preisw. zu vermiet. **Hohenzollernstr. 36,** pt. rechts.

Eleg. mbl. Schlafzimmer m. Berliner Ofen (sep. Eing.) sof. z. verm. Herderstr. 5, II l.

Gut möbl. Zimmer,

straßenwärts geleg., ist an jung. Kaufmann bill. zu verm. Zu erfr. Kl. Ulrichstr. 22, pt.

Frdl. möbl. Zimmer, mit od. ohne Pens., sofort zu verm. Hardenbergstr. 33, pt. r.

Möbl. Zimmer zu verm. m. Klavier u. Schreibtisch **Meckelstraße 7, I.**

2 gut möbl. Zimmer für 1 od. 2 Hrn. zu vermieten **Thielenstraße 4. I.**

Frdl. möbl. Zimmer z. vm. Domplatz 5.

Frdl., fl., möbl. Zimmer z. vm. Hewwigstr. 3, I l.

Großes helles möbliertes Zimmer zu verm. **Schmeerstraße 9. II.**

Frdl. möbl. Zim. m. Schreibtisch u. Kab. sofort zu verm. Sophienstr. 25, II r.

Möbl. Zimmer zu verm. Hallorenstr. 1, p.

Frdl. möb. K. m. Piano Merseburgerstr. 29, II, l.

Kl. möbl. Zim. (sep. Eg.) vm. Barfüßerstr. 1, II.

Möbl. Zimmer z. v. Anhalterstr. 6, II r.

Nähe Walhallatheater **möbl. Zimmer** mit Klavierb. an anständ. Frl. od. Herrn zu verm. Näheres **Hedwigstr. 5,** III, bei **Braun.**

Anst. Schlafst. zu verm. Wilhelmstr. 4, H. I. l.

Mädchen findet frdl. Schlafstelle **Geiststr. 20,** H. pt. **W. Lindner.**

Frdl. gut möbl. Schlafst. zu v. Hedwigstr. 3, I l.

Anst. Schlafst. off. Bruderstr. 11, III. a. Markt.

Möbl. Schlafst. zu verm. Obenstorstr. 4, pt. r.

Anständiges Schlafzimmer zu vermieten **Gr. Steinstr. 37,** Hof III.

Frdl. möbl. Schlafst. z. vm. Kaiserstr. 28. H. pt. l.

Kl. St. a. Schlafm. f. Mädch. Kaiserstraße 1.

Frdl. m. Schlafz., 1-2 B. Merseburgerstr. 29, II. l.

Möbl. Schlafst. zu verm. Barfüßerstr. 1, II.

2 möbl. Schlafst. off., 2,50. Schmiedestr. 7.

Anst. Schlafst. off. Thomasiusstr. 37, II. l.

Wes. möbl. Schlafst. off. Faulbeerstr. 27, II. l.

Laden & Magazine.

Laden Leipzigerstr. 85 sofort zu vermieten.

Großer Schaden
mit Wohnung u. Nebenräumen in günst. Lage, für Drogenhandlung od. bessere Fleischerei p. 1. 4. oder später zu vermieten. Offerten unter **B. h. 2311** an **Rudolf Mosse, Halle.**

Königstraße 12 ca. 100 qm **Keller und 1 Parterre-Raum.**

Rhlandstraße 4a **kl. Werkstatt sofort oder später zu vermieten.** Preis 100 Mk. Näh. bei **Herm. Hühn** daselbst.

Bäckerei u. Konditorei
in lebhafter Gegend, Eckladen, 1. Januar oder 1. April 06 **zu verpachten** evtl. **zu verkaufen.** Off. unter **B. t. 2945** an **Rud. Mosse, Halle.**

Leipzigerstr. 33, I,

f. **Bureau- od. Wohnzwecke,** zu vm. sof. od. spät. Pr. 600 M. Näh. H. Gr.

Großer Lagerkeller, Gr. Ulrichstraße 11, mit Toreinfahrt, bisher von **Gebr. Zorn** als **Weinkeller benutzt, 1. Jan. 1906 zu verm.** Näh. **W. Krause,** Brüderstr. 13.

Neu ausgebauter **Laden** in **bester Lage** der **Leipzigerstraße** zum 1. Januar 1906 **zu vermieten.** Näheres **Leipzigerstraße 14** im Handschuh-Geschäft.

Schöne helle Arbeitsräume
mit **Wohnung,** zu jed. Geschäft pass., Nähe Bahnhof Ammendorf, sofort billig **zu verm.** Anfragen an **C. Jacobi,** Ammendorf.

Laden mit Wohnung 1. Januar 1906 zu vermieten **Königstr. 60.**

Geräumige Werkstatt zu vermieten **Martinstraße 16.**

Gutgehendes **Viktualiengeschäft,** verbunden mit Hausschlächterei, einziges im Orte, ist zum 1. Januar 1906 unter günstigen Bedingungen zu verpachten. Nähere Auskunft erteilt **Otto Weise,** Barbierherr, Mücheln (Bez. Halle).

Mietgesuche.

Gangbare Landbäckerei
zu pachten gesucht. Off. unter L. 691 an die Expedition dieser Zeitung.

Aeltere Dame, mit eigen. Möbeln, i. bei besserer Bürgerfamilie St., K., kl. K., Familie bevorz., bei der sie sich wohl. u. etw. Hilfe h. f. Offert. unt. J. 689 a. d. Exp. d. Bl.

Einzelne Dame sucht 1. 4. 06 2 Zimmer oder Stube und Küche nebst Zubehör im nur besserem Hause. Off. mit Preisang. unter B. 722 an die Exped. d. Ztg.

Student
sucht Zimmer mit Klavier. Offerten mit Preisang. unt. **R. F. 20** hauptpostlagernd. **Kaufmann,**
40er, sucht möbl. Zimmer, part. od. I. Et. Offert. unt. C. 763 an die Exped. d. Ztg.

2 Stuben,

Kammer, Küche nebst Zubehör für sofort beim Stadttheater zu mieten gesucht. Off. mit Preisangabe an **R. Fernando,** Friedrichstr. 63, I.

PENSION

sucht junge Dame in der Nähe der Leipzigerstraße in besserem Hause. Offerten unter V. 779 an d. Exped. d. Bl. erbeten.

Student sucht gut möbl. Zimmer, unmeniert, Nähe Paradeplatz. Off. m. Preis unt. U. 778 an d. Exped. d. Bl. erbeten.

Gesucht 3 Zimmer, Küche u. Zubehör, zum 1. Januar bezieht. Offerten unter Z. 720 an d. Exped. d. Blattes erbeten.

Student sucht **möbliertes Zimmer,** ungeniert, Nähe Friedrichplatz. Offerten mit Preisangabe unt. C. 783 an d. Exped. d. Blattes erb.

Stellen finden.

Lebens-Versicherung.
Altrenommierte, in Halle besteingeführte Gesellschaft gewährt tätigem oder fülem **Mitarbeiter** hohe Bezüge. Gefl. Offerten unter **B. o. 2974** an **Rudolf Mosse, Halle.**

Schokoladen-u. Zuckerwarenfabr **sucht für Halle einen tüchtigen, eingeführten**
Vertreter
bei hoher Provision. Off. mit Referenzen unt. **B. b. 2950** an **Rud. Mosse, Halle.**

Wegen Todesfall suche für meine Wirtschaft, zirka 300 Morgen groß, mit Dampfbetrieb, einen älteren, unabhängigen **Herren** zur Verwaltung. Offerten nebst Zeugnissen erbeten unter O. St. postlagernd **Nöthich** (Kreis Bitterfeld) erb.

Redegew. Leute werden gesucht. **Zobel,** Martinsstr. 15, 1.

Hauptagentur.
Ein in Halle auch in Industriekreisen bestengeführter **Herr** wird gegen höchste Provisionen u. Zuschuß von **Feuerversi.-Gesellsch. sofort gesucht.** Off. unt. **D. 8938** an **Haasenstein & Vogler A.-G., Schmeerstr. 20, I.**

Große Hambg. Kaffeerauscherei sucht Agenten. Off. u. **N. 2369** an **Daube & Co., m. b. H., Hamburg 11.**

Sofort gesucht:

Herren u. Damen jeden Standes können viel Geld verdienen durch Vertrieb eines ganz neuen Haushaltungsartikels. Zu erfr. **Paul Weiterling,** Meckelstr. 8, p. r. von 5—8 Uhr nachm.

Zeichner mit guter Handschrift für Baugesch. sofort gesucht. Off. mit Zeugnisabschr. u. Gehaltsanspr. u. A. 761 a. d. Exped. d. Bl.

Junger Schreiber
mit flotter schöner Handschrift, guter Schulbildung gesucht. Meldungen mit Zeugnisabschriften unt. D. 784 a. d. Exped. d. Bl. erb.

Sofort gesucht **1. Geiger,** auch solcher, welcher sich ausbilden will. Werte Offert. unt. A. 781 an die Exped. ds. Bl. erb.

Tüchtigen Elektrotechniker
suchen sofort **Heilbrun & Pinner,** Geiststr. 22.

Werkzeugmaschinenbauer
bei gutem Lohn **sofort** gesucht. **H. R. Leichsenring,** Schönebeck a/Elbe.

Tüchtige Dreher
für genaue Arbeit, sucht bei hohem Lohn für dauernde Beschäftigung **Fahrzeugfabrik Eisenach.**

Jüng. Schlossergeselle sow. Lehrling
(auch in Kost) gesucht Beimrstr. 22.

Tüchtiger Schlosser
gesucht.
Christian Glaser,
Gr. Klausstr. 24.

Schlossergesellen
auf Bauarbeit und Gitter, aber nur solche, finden Beschäftigung **Marienstraße 4.**

Ein junger **Hufschmiedegeselle** wird gesucht Brunswarte 34.

Junger **Tapeziererhelfer** a. Polierarbeiten wird gesucht Schimmelstr. 17, pt.

Tüchtigen, jüng. **Buchbindergehülfen** sucht **Schwarz,** Neumarktstr. 12.

Tüchtigen Rockschneider
auf Werkstatt **sucht**
Wilhelm Hackel, Steinweg 30.

Tüchtige Maurer
und Arbeiter stellt ein
Architekt Köthling, Lettin.

Schäfte-Stepper,
der sich als tüchtig auszweisen kann und gute **Maß-Schäfte** auf Montage herstellen will, wird **gesucht.** Offerten unter **B. r. 2964** an **Rudolf Mosse, Halle.**

Erdarbeiter
gesucht auf Grube Alwiner Verein bei **Bruckdorf.** Zu melden beim Maurerpolier.

40 Erdarbeiter
zum begonnenen Wasserwerksbau zu Dürrfeld b. Naumburg a/S. bei gutem Stundenl. ges. Der Unternehmer **Hoffmann.**

Krankenwärter
f. Krankenhaus, 50 M. monatl. Anfangsgeh., **jg. Leute,** b. sich b. Krankenpfl. mldm. m., erb. Stell. b. **Gustav Niemann,** Stellenvermittler, Gr. Ulrichstr. 19.

Häuer u. Förderleute
für dauernde Arbeit werden eingestellt Grube **„Glück auf"** bei Trotha in Steben.

20 gewdte
Pflastersteinmacher
zu hohen Akkordlöhnen gesucht. **Schwerzer Steinbrüche.**

Ein unverheir. Kutscher
wird gesucht Gr. Märkerstr. 25, Kontor.

Es können noch einige
Gartenarbeiter
sich melden bei **P. Krütgen,** Garten-Ingenieur, **Ludw. Wuchererstr. 12.**

Dachdecker-Arbeitsburschen, 14—16 J., stellt ein **Paul Kasse,** Lunnestr. 4.

Suche: **Hofmeister, Aufseher, Gärtner, Diener, Kutscher, Schlemacher,** 1 **lrd. Geschirrführer für Kaufmann,** 1 **jung. Markthelfer, 16—17 J. alt, f. Kaufmann,** sowie **Gek. Mamsells, jg. Mädchen z. Erlerng. d. Küche u. Landw., Stützen, Kinderfrauen, Wärterinnen, Verkäuferinnen der Manuf.-, Posam.- u. Weißwaren-Branche.**
Blaneweiss, Inh. **Friedrich Geseke,** Stellenvermittler, Halle a/S., Sternstr. 9, I.

Ledige Pferdeknechte,
Burschen a. Land,
können Arbeit erst lernen,
Mädchen für **Stadt und Land**
erhalten **kostenfrei gute Stellen.**
Louise Bärwinkel, Stellenvermittlerin, **Merseburgerstr. 9.**

Hausbursche, 16—17 Jahr alt, mit gut. Zeugn. wird sofort gesucht. Zu erfragen Lindenstr. 4, p. l.

Für sofort und Neujahr 1906 erhalten bei hohem Lohn Stellung:
Verh. u. led. Pferdeknechte, Tagelöhner- u. Drescherfamil., verh. u. led. Kuhfütterer
durch den
Arbeitsnachweis
der Landwirtschaftskammer, Halle, Leipzigerstr. 29, I.

Ein tüchtiger Dienstknecht,
sowie ein nicht zu junges **Kindermädchen**
sofort gesucht.
Jäutsch, Rehlitz bei Wallwitz.

Hausdiener, 18—20 J., u. **Hausbursche,** 14—16 J. alt, sucht sofort bei hoh. Lohn Frau **Marie Glänzel,** Stellenvermittlerin, Alter Markt 6.

Hausbursche gesucht Trotzstr. 26.

15j. **Hausbursche** sofort gesucht Mauerstr. 17, Milchgeschäft.

Arbeitsbursche,
15 Jahre alt, wird sofort eingestellt **Metallgießerei Gr. Brunnenstr. 30.**

Laufbursche u. Lehrmädchen f. Schuhgeschäft ges. **Christmann,** Gr. Steinstr. 11.

Junge Laufburschen sucht **J. Fricke's Buchhandlung,** Alte Promenade 7.

Für das Kontor eines **feinen Detailgeschäfts** wird ein **Fräulein** als

Buchhalterin

sofort oder 1. November **gesucht.** Nur bestempfohlene Damen, welche einfache Buchführung und Korrespondenz vollkommen beherrschen, wollen sich melden. Offerten u. unter M. 772 an die Exped. d. Bl. erbeten.

Für die Abteilungen Wirtschaftsartikel u. Spielwaren suche ich zum sofortigen Antritt mehrere

tüchtige Verkäuferinnen.

Offerten mit Bild, Zeugnisabschriften u. Gehaltsansprüchen an

Warenhaus Emil Cohn,
Schönebeck a. E.

Schneidige Buffetdame
sofort gesucht. Offerten unter U. 758 an die Exped. dies. Bl. erb.

Junges Mädchen, welches kochen kann, für Restaurant **sofort gesucht Magdeburgerstr. 25,** im Laden.

Bei Schneiderinnen
und Konfektionsgeschäften
gut eingeführte **Damen** und **Herren** zum energischen Vertriebe eines **epochemachenden** Gebrauchs-Artikels (gesetzl. gesch.) für
Damenschneiderei
gesucht. Kaution muß gestellt werden. Gefl. Offerten mit Angabe von Referenzen unter **Dl. V. 1284** an **Rudolf Mosse, Düsseldorf.**

Tucht. Schneiderin
gesucht Neumarktstr. 7, II.

Ja. Mädch., erst angel., f. Schneiderei ges. **Winckler,** Zinkgartenstr. 15. Lehrl. w. ang.

Jung. Mädchen f. das Weißnähen und Zuschneiden gründlich erlernen **Bernhardystraße 9, I. r.**

Jg. anst. **Mädchen** f. d. f. Damenschneid. und Zuschneiden erl. Gr. Brunnenstr. 51, II.

Wäschestickerin im Hause sof. gesucht **Kl. Ulrichstr. 22, part.**

Tüchtige Anlegerin
f. Steindruck sowie Arbeiterinnen stellen sofort bei dauernder Stellung ein. **Brügge & Wurzbach,** Goethestr. 16.

Suche 1. November
einfaches Fräulein
von auswärts zu 3 schulpflichtigen Kindern, Familienanschl. Off. P. 775 a. d. Exp. d. Bl.

Stationsmädchen gesucht.
Bermalt. d. Kliniken, Magdeburgerstr. 17.

Hausarbeiterinnen
für Papierwaren suchen
Heilbrun & Pinner, Geiststr. 22.

Köchin nach Leipzig
in bess. Haus, im Alter von 20—24 Jahr. gesucht. Wenig Hausarbeit, Studenmädch. vorh. — Zeugnisse bitte zu schicken an **W. & R. Goebel,**
Leipzig, Promenadestr. 2, part.

Zimmermädchen bei 80 Taler Gehalt gesucht. **Bahnhofs-Hotel Kaiserhof, Saalfeld a. S.**

Zwei Dienstmädchen
bei gutem Lohn gesucht.
Hotel „Gold Ring", Halle a. S.

Suche zum 15. Nov. oder ein erfahrenes **Mädchen für Stuben- u. Hausarbeit.** Zu melden von 3—5 Uhr **von Brünneck,** Halle, Wettinerstr. 36.

Suche Mädchen in gute Privatstelle f. 30, 40 u. 50 Tlr. **Friederike Schimpf,** Stellenvermittlerin, Kl. Ulrichstr. 10.

Dajelbst **Mädchen aus Land** gesucht.

Anst. ehrl. Mädch. v. Lande w. sof. **als Dienstmädchen** ges. Friedrichstr. 12 pt. l.

Suche Köchin, Stuben-, Haus-, Waisch-, Küchenmädch., u. Mädchen für alle Arbeit b. **Anna Reichmann,** Stellenvermittlerin, Dachverstr. 6.

Wärter, Klein- u. Großknechte, Mägde sof. gesucht. Fernruf 3022.

Vorzügl. gute Stellung erhalt.: Jüngere und ältere Landwirtschafterinnen, Schularinnen, Kochmamsells, Stützen, Kindergärtnerinnen, Köchinnen, Mädchen f. Küche u. Haus, Jungfern, erste u. zweite Stubenmädchen, Haus- u. Küchenmädch. f. Güter. **Frau Marie Wantzlöben,** Stellenvermittlerin, Gr. Steinstr. 30.

Saub. **Mädchen** für Wirtschaft u. Kind gesucht. **Eisasser,** Merseburgerstr. 5.

Viele Mädchen für Privathaushalt nach hier u. auswärts, Zimmermädchen u. Küchenmädchen erhalten sofort u. spät. gute Stell. **Martha Brandt,** Leipzigerstr. 18. H. I.

Suche Umstände halber sogleich oder später ein älteres, in Küche und Haus **erfahrenes Mädchen.** Frau Bauinspektor **Borthold,** Lindenstraße 12, I.

Solides fleißiges Mädchen
als lernende Verkäuferin, bessere Branche, 10—20 Mk. monatl. Vergütung. **Voss,** Königstr. 6.

Tücht. Mädch. f. hier, Haus-, Kindermädch., Stallmägde, Knechte, alt. M. f. a. E. St. **Minna Lindermann,** Stellenvermittlerin, Breitestraße 9, II. Eint. Stütze, Kinderfreu. l. St.

Jüngere Stütze,
solid u. ehrlich, für Bäckereigeschäft und Haushalt **sofort gesucht.** Schriftliche Offerten erb. an Papierhandlung **Pritschow,** Bernburgerstr. 28.

Zum sofortigen Antritt wird ein tüchtiges, erfahrenes
Kindermädchen
gesucht. **Dr. Seupin,** Friedrichstr. 41.

Saubere **Waschfrau** findet Beschäftigung Talamstr. 4, III.

Eine **saub. u. gew. Aufwärterin**
wird gesucht.
Lorenz, Rud. Haymstr. 8, II.

Anständige Aufwartung
gesucht Buggenhagenstr. 1, II.

Junges Mädchen zur **Aufwartung** sofort gesucht Fürstenstr. 6a, II.

Aufwartung für den ganzen Tag ges. Freiimfeldestr. 2, pt.

Zuverlässige **Aufwartung** für den ganzen Tag gesucht Schillerstr. 53, I.

Aufwartung gesucht Albrechtstr. 41, pt.

Kräftiges Mädchen zur **Aufwartung** gesucht Viktoriastr. 38, pt.

Zuverlässige, saubere **Aufwartung** für einige Vormittagsstunden gesucht Dessauerstr. 5b, III links.

Saub. Mädchen v. Lande bis 18 Jahre, oder Mädchen als **Aufwartung** für ganzen Tag gesucht. Frau **Kuhn,** Steinweg 29, pt.

Saub. ehrl. **Aufwartung** gesucht. **Wo?** sagt die Exped. d. Zeitung.

Saubere ehrliche **Aufwartung** gesucht. **Rost,** Delitzschestr. 11a, pt.

Aufwartefrau zu sofort gesucht Forkerstraße 57, I.

Schülerin als Laufmädchen Gr. Ulrichstr. 45, Laden.

Wir ersuchen alle diejenigen, welche Adressen auf Inserate unserer Zeitung abzugeben beabsichtigen, ihren Briefen keine Original-Zeugnisse oder Einlagen, deren Zurückerstattung gewünscht wird, beizufügen, da uns die Aufgeber solcher anonym gehaltenen Anzeigen unbekannt sind und wir die Wiedererlangung der Einlagen nicht vermitteln können. Die Expedition.

Lehrling-Gesuch.

Sattler- u. Tapezierer-Lehrling
sofort oder zu Ostern unter günstigen Bedingungen sucht
Emil Tangermann, Cönnern a. S.

Stellen suchen.

Junger Kaufmann
sucht per 1. November cr. Stellung als **Kontorist, Lagerist** oder **Expedient,** gleichviel welche Branche. Gefl. Offerten u. K. 770 an die Exped. d. Bl. erbeten.

Junger Mann,
im Besitz des Reifezeugnisses, sucht **Lehrlingsstelle** in einem Bank- oder Grosso-Geschäft zum sofortigen Antritt. Näh. d. **Helmbold & Co.,** Halle a/S.

Lehrstelle als Mechaniker gesucht.
Offert. u. L. 771 a. d. Exped. d. Bl. erb.

Ausgelernter **Bäcker** sucht sof. Stellung durch **Paul Mammitzsch,** Stellenvermittler, Neue Promenade 14, II.

Junger Geschäftsmann, 30 J. alt, sucht irgend **Vertrauensposten.** Auch übernimmt selbiger eine Kantine. Kaution kann gestellt werden. Offert. unt. N. 773 d. Blattes erbeten.

Wer verschafft jungem Mann, 26 J., sofort Stellung als Buffetier od. Geschäftsführer? Werte Offert. unt. T. 717 an die Exped. d. Bl. erb.

Junge Mädchen aus bess. Familie s. Stelle als Stütze zum 1/11., wo selbige sich gleichzeitig im Kochen ausbilden kann. Off. unt. F. 766 an die Exp. d. Bl.

Saub. **Waschfrau** sucht Wäsche außer dem Hause Spitze 15, Hof I.

Universitäts- und Landesbibliothek Sachsen-Anhalt
urn:nbn:de:gbv:3:1-847518-19051021028/fragment/page=0003

Grosser Ausverkauf wegen Umbaues.

Nur noch kurze Zeit.

Wegen bedeutender Vergrößerung meines Geschäftslokals habe die Preise auf meine allseitig als nur gut u. dauerhaft bekannten **Schuhwaren** bedeutend herabgesetzt. Es bietet sich Gelegenheit, wirklich billig einzukaufen.

Willibald Wetterling, Schmeerstr. 23. Rabattmarken werden verabfolgt.

Jung. Mädchen (Anf.) sucht Stellung als Verkäuferin. Offerten unter G. 767 an die Exped. d. Bl.

Mädchen sucht Stelle als Amme Spitze 15, H. I.

Anst. jung. Mädchen sucht 1. Nvbr. leicht. Dienst. Zu erfr. Körnerstr. 32, H. p.

Jg. Mädch. i. Geschäft. i. Schneid. zur weit. Ausbild. Off. u. N. 753 a. d. Exp. d. Bl.

Mädchen, 21 Jahr, von ausw., sucht Stelle. Wuchererstr. 28, II r.

Für 16jähriges junges Mädchen aus anst. Familie wird Stellung in besserer Familie (am liebsten Geschäft) ohne gegenseitige Vergütung gesucht. Offerten unter S. 776 an die Exped. d. Ztg.

Unterricht.

Tanz-Unterricht

erteile schnell u. sicher, ungeniert, **Walzer** in 1—2 Stunden.
Alb. Krüger,
Große Wallstraße 1.

Stenographie, Maschinenschreiben, Schönschrift, Buchführung, Lackschrift ꝛc. erlernen Damen und Herren staunend schnell, billig und gründlich bei **Robert Flockenhaus, Brüderstr. 11.** Bücherrevisor.
Einzelunterricht. Glänzende Erfolge.
Beginn täglich. Stellennachweis.

Stud. theol. et phil. erteilt **gute Nachhilfe.** — Offerten unter H. 668 an die Expedition d. Blattes.

Tanz-Unterricht erteilt ungeniert zu jeder Zeit schnell u. sicher **Ad. Fröbe, L. Wuchererstr. 46, p.**

Französin, Melle. **Jacquier, Jägerplatz 7, part.,** erteilt **französischen Unterricht.**

Einige **Klavierschüler** werden noch angenommen. Frau **Steinmetz,** Sternstr. 10, I.

Chauffeurschule
des
Technikums Elektra,
Berlin, Neanderstr. 4.
Gründliche theoretische u. **prakt. Ausbildung** von **Chauffeuren** in **Tageskursen.**
Prospekt frei.

Warum?

wollen Sie so viel Geld für die Erlernung schwer begreiflicher Stenographie-Systeme ausgeben, wenn Sie die leichteste aller Stenographien, die wunderbare, in 4 Unterrichtsstunden sicher erlernbare
National-Stenographie umsonst
lernen können.
Gratis-Kurse beginnen für Damen und Herren:
Donnerstag den 19. Oktober cr., abends 9 Uhr im **„Restaurant zur Palme“,** Richard Wagnerstraße,
Sonnabend den 21. Oktober cr. im **„Neuen Prinzenhoff“,** Ecke der Landwehr- und Prinzenstraße.
Lehrbuch 1 Mark
Anmeldungen bei Beginn der Kurse.

Privat-Tanzunterricht.

Sämtliche Rundtänze lehre in ganz kurzer Zeit. **Schleifwalzer** in 2 Stunden. Aelteren Personen erteile **gänzlich ungenierten Unterricht.** Weitere Anmeldungen nehme ich **Sonntag den 22. Oktober** von mittags 1 Uhr bis abends 7 Uhr **„Franziskaner-Halle“,** Große Märkerstraße, entgegen.
Franz Schapitz,
Privat-Tanzlehrer.
Unterricht jederzeit — auch Sonntags.

Tanz-Unterricht
Kaiser Wilhelmshalle.
Mein 2. Herbstkursus beginnt **Donnerstag den 26. Oktober,** abends 8½ Uhr daselbst. Gefl. Anmeldungen erbittet Frau **Lina Neumann,** Tanzlehrerin, Leipzigerstraße 34, I.
Privat-Unterricht zu jeder Zeit.

Lehrerin erteilt jüngeren Schülern Nachhilfe in **Latein.** — Offerten unter J. 769 an die Expedition d. Blattes.

Klavier- u. Violinunterr. w. erl. 4. Vereinsstr. 12.

Wer liebt jungem Kaufmann **billigst Englisch?** Off. unter B. 782 an die Exped. d. Bl.

Hauslehrer gesucht für Nachtilfestunden Gr. Brauhausstr. 12.

Kapitalien.

20000 Mk. auf I. Hypothek auszuleihen. Off. u. A. 741 an die Exped. d. Bl. erbeten.

12000 Mark Hypothek zu 5% können sofort übernommen werden. Sicherheit 80000 Mark. Offerten unter F. 306 an die Expedition dieses Blattes.

500 Mark gegen 50fache Sicherheit zu leihen gesucht. Off. unter E. 765 an die Exped. d. Bl.

Darlehne gegen Verpf. d. Hausstandes oder and. Sicherheiten verm. **Nachweis-Bur. Leipzigerstr. 88, part.**

6000 Mark
suche auf **sehr gute Hypothek** und erbitte gefl. direkte Off. u. **S. c. 2972** an **Rudolf Mosse, Halle.**

2000 Mk. hinter 35000 Mk. auf 2 Jahr zu 5% Zinsen sofort gesucht. Werthpr. 52000 Mk., Feuerkasse 40000 Mk. Offert. unter M. 752 an die Exped. ds. Blattes.

Beteiligung mit 5—6000 Mk. an einem ganz neuen lukrativen Unternehmen gesucht. Jahresverdienst 10—15000 Mk. Offerten unter G. 787 an die Expedition d. Blattes.

Verloren.

Kleiner goldener **Kettenring** verl. Geg. **hohe** Belohn. abzug. Friesenstr. 22, II r.

Am Sonntag
eine goldene Uhrkette
mit Lorgnette
verloren. **Gegen hohe Belohnung abzugeben bei Busch, Rite Promenade 6. II. links, I. Portal.**

Portemonnaie mit Schlüsseln und Fahrkarte Delitzsch—Halle von Germar-, Hagen-, Gr. Steinstr. verloren. Gegen Belohnung abzugeben bei **Steinbrecher & Jasper,** Markt.

Trauring, gezeichnet J. K. 28./1. 86, im Rathhause Friedrichstr. 33 bei Kretzinger verloren. Gegen Belohnung abzugeben bei **Kratz,** Mühlweg 35.

Leder-Gürtel verl. Ulrichtirche b. Brauhausstr. Abzug. Gr. Brauhausstr. 4.

Grauer Wolfsspitz zugelaufen. Abzuholen **Große Steinstraße 43.** Restaurant.

Kl. weiße Katze entl. Bitte nr. Marienstr. 6, II r.

Gefunden.

Kl. gelber Hund zugel. Näh. Breitestr. 22, I

Diverse.

Wollen Sie
Ihr Grundstück, Landwirtschaft, Gasthof **oder Geschäft jeder Art schnell u. diskret verkaufen, suchen Sie Hypotheken jeder Höhe,** so verlangen Sie den **kostenlosen Besuch** unseres Vertreters, da selbiger in den nächsten Tagen hier anwesend.
Deutsches Verkaufs-Bureau Berlin.
Off. erbet. unt. Deutsches Verkaufs-Bureau Cöthen (Anhalt) hauptpostlagernd.

Echte Felbelhüte,
reich garniert, mit Fantasie-Blumen oder echten Straussfedern
5.50 7.50 9.00 12.00
Ph. Liebenthal & Co.,
Leipzigerstr. 100.
Mitgl. d. Rab.-Spar-Vereins.

Soeben frisch eingetroffen:
Garantiert reiner Deutscher Bienen-Waben honig a Pfd. nur 1.26 M.,
Schleuderhonig Pfd. 1,05, 1,15, 1,20 M.,
Echt Rheinisches Apfelkraut Pfd. 55 Pf.,
Echt Orange-Marmelade Pfd. 60 Pf.,
Echt Rh. Apfelgelee Pfd. 55 Pf., Himbeer-Marmeladen Pfd. 28, 30, 35 Pf.,
Echt Teltower Rübchen Pfd. 16 Pf.
Auf alle Waren 5% extra.
Gebr. Raue, Geiststr. Ecke Albrechtstr.

Ein Versuch wird Sie überzeugen, Sie kaufen nirgends so billig und gut als Kl. Ulrichstr. 12.
Schuhwarenhaus F. Kloppe Nachf.
Fortwährend Eing. v. Gelegenheitskäufen.

Meine eleganten fertigen
Winterüberzieher
welche von Maßanfertigung nicht zu unterscheiden sind, **finden allgemeinen Beifall** und kosten nur
25, 30, 40—50 Mk.
Otto Knoll,
36 obere Leipzigerstr. 36.
Rabatt-Sparmarken.

Grösste Bettfedern-Reinigungs-Anstalt
mit elektr. Betrieb nur
Alter Markt 3.
Frei Haus per Wagen.
Großes Lager in **Bettfedern u. Inletten,** sowie sämtliche **Bett- u. Kinderwäsche.**
Alter Markt 3.

Schuhwarenhaus A. Hirsch,
untere Leipzigerstraße 11,
der Ulrichkirche gegenüber.
Beste und **billigste** Bezugsquelle für
Schuhwaren
aller Art.
Größte Auswahl nur bester reellster Fabrikate.
Mitglied des Rabatt-Spar-Vereins.
Achten Sie bitte genau auf → **Schuhwarenhaus A. Hirsch,**
untere Leipzigerstraße 11,
der Ulrichkirche gegenüber.

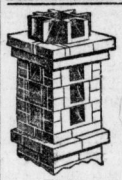

Selbstsaugender
Essen- u. Ventilations-Stein
„Jahns Patent“
beseitigt
Rauch- und Dunstbelästigung auf dem einfachsten, billigsten und natürlichsten Wege.
Macht jeden Schornstein- und Lüftungsanhatz überflüssig.

Vieltausendfach bewährt. | **Pro einfachen Schornstein (12 Steine) Mk. 7.60.**
Walter Moritz, Halle, Magdeburgerstr. 60, Telephon 1206. **Bauartikel.**

PALMIN
Feinste Pflanzenbutter zum Kochen, Braten und Backen

Noch nie dagewesen!
Sie kaufen nirgends besser und billiger! Um Jeden von der Vorzüglichkeit und Billigkeit meiner Instrumente zu überzeugen, versende gegen Nachnahme, 1 Jahr

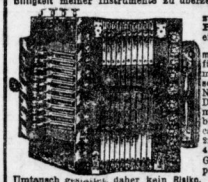

zur Probe, eine **3chörige Konzert-Zug-Harmonika** mit 6 Registern **5 Mark!** (mit Glockenspiel 30 ₰ mehr) für nur noch mit 10 Tasten, 70 Stimmen, 2 Doppelbässen, sehr lautschallende Orgelmusik, offene mit Nickelstab umlegte Nickelklaviatur, starke Doppelbälge mit Eckenschonern, 2 Zuhalter mit hochfein. Nickelbeschlag, sehr stark gebaut. Grösse ca. 35 cm **Künstler-Harmonika,** dreichlig, mit 21 Tasten, 4 Bässen, 116 Stimmen, **nur noch 7½ Mark!** Grosse Reibsterfernschule gratis. — Verpackungskiste frei. Porto 80 ₰. Garantie: Umtausch gestattet, daher kein Risiko. Katalog über Harmonikas, Zithern, Uhrketten, Waffen, Leder- und Stahlwaren u. s. w. gratis und franko. Zahlreiche Anerkennungsschreiben. Man bestelle nur bei
Karl Husberg-Schnäcker, Neuenrade No. 122 (Westfalen)

Für die langen Winter-Abende empfehle ich
Modellierbogen:
Festungen, Krippen, Christbaumschmuck, Lampenschirme, Ofenbilder, Schiffe, Eisenbahnen, Automobile, Mühlen,
a 1, 2, 3, 4—10 Bogen,
Schreiber's Kinder-Theater-Dekorationen ꝛc.
zu billigsten Preisen.
Albin Hentze,
24 Schmeerstr. 24.
5% in Rabatt-Spar-Marken.

Jacketts, Kostüme u. Capes werden gutsitzend angefertigt, auch alte umgearbeitet Reilstr. 10, II l., Nähe der Kaserne.

Schutz vor Hautkrankheiten
Aachener Thermalseife
Gegen unreinen Teint, Hautunreinigkeiten.
Zu den Apotheken: Adler-Apoth., Geistr., **Kronen-Apoth.,** Steinweg 28, **Mohren-Apoth.,** Reilstr. **Drogerien: Wilh. Durow,** Gr. Klausstr. 17, **Einhorndr. Kleinau, Engeldr.,** Magdeburgerstraße, **Heimbold & Co., Hirschdrog.,** Leipzigerstr. 63, **W. Hoefer,** Geiststr. 59 60, **Kaiserdr.,** 2. Wuchererstr. 60, **Merkurdr.,** 2. Wuchererstr. 75, Zweigesch. Schillerstr. 40, **F. A. Patz,** Gr. Ulrichstr. 6.

Frische Gänse u. Enten,
frisches ausgeschlachtetes Gänsefleisch, **Lebern, Klein u. Schmer,** sowie ff. junge Poularden, Poulets und Hasen empf. **O. Heller, Steinweg 32.**

Pakethalter u. Knebel
liefert billigst
H. Leistenschneider,
Moritzzwinger 2.

Kinder-Wein,
reiner Medizinal-Ungar,
Flasche 50 Pfg. und 1,00 Mk.
Max Rädler,
Drogerie, Rannischestrasse.

Briketts
in Fuhren u. einzeln, auch für den Winterbedarf, liefert frei Gelaß a Ztr. 65 ₰
Carl Hildebrand, Saalberg 2.

F. Rus. Salat	**Pfd. 1**	**Mk.**
Schinkenschmalz	„ **80**	**Pf.**
Pökelknochen	„ **50**	**Pf.**
Wurstschmalz	„ **40**	**Pf.**
Gepökt. Rindfleisch	„ **20**	**Pf.**

empfiehlt
Wilh. Nietsch sen., Inh. **Ernst Nietsch** Hoflieferant, Leipzigerstr. 77.

Tabakpfeifen. Lange Weichselpfeifen, Haus-, Arbeits- u. Shagpfeifen empfiehlt in größter Auswahl billigst **Ernst Karras jun.,** Stock- u. Pfeifenlager, **4 Leipzigerstraße 4.**

Für sofort sucht eine saubere Frau ein Kind im Alter von ¼ bis 1 Jahr in gewissenhafte Pflege zu nehmen. Zu erfr. **Blumenthalstr. 18,** Keller.

Meinel & Herold
Harmonika-Fabrik
Klingenthal (Sachsen) Nr. 129A

versend unt. Garantie pr. Nachn. direkt an die Spieler ihre vorzügl. **Konzert-Zug-Harmonikas** mit Pa. Stahlfederung, offene Klaviatur, 3fch. (11fach.) weit ausgleich. Balg m. Metallschutzecken, verstärkt. Metallbaucklappen, 10 Tasch., 2 Reg., 50 Stim. Mk. 4.50 u. 5.— | Selbstspieler 10 „ 3 „ 70 „ „ 6.— „ 7.— | extra 21 „ 2 „ 108 „ „ 11.— „ 12.50 | schöne u. Holzflöte umsonst dazu. 2, 3, 4, 6, 8chörige, 2 u. 3reihige, sowie sogen. Wiener Harmonikas in über 130 Sr. Darunter billig u. gut. Musikbecke, Mundharmonikas, Bandonions, Zithern, Guitarren, Violinen. 5000 Dankschreib. Gar.: Zurücknahme u. Geld retour. Gar. anderweit. Einkauf bitten unsern Katalog (112 Seiten stark) umsonst zu verlangen.

Visitenkarten,
Verlobungs-, Vermählungs-, Geburts-, Todesanzeigen,
sowie sämtliche
Drucksachen
liefert
zu billigen Preisen in sauberster Ausführung
Herm. Köhler,
Buchdruckerei u. Papierhandlung, Gr. Steinstr. 15. Fernspr. 1985.

Wäscherei Galgenberg.
Spezialität: Gardinen in allen Farben.
Tel. 595.

Schirmfabrik Halle a/S., **F. B. Heinzel,**
Leipzigerstraße 98.
Grösstes Lager Regenschirme,
eig. Fabrikate, dauerhaft.
Schirmbezüge in 1 Std.
Reparat. a. Wunsch sofort.
Spazierstöcke, größte Auswahl in Halle.
Fächer für Ball u. Gesellschaft.

Familien-Nachrichten.

Statt besonderer Meldung.
Gestern morgen entschlief nach langen schweren Leiden mein lieber Mann, und guter Vater, der Kaufmann
Ernst Arndt.
Um stilles Beileid bitten
Die trauernden Hinterbliebenen:
Margarethe Arndt geb. **Graef** nebst Tochter.
Die Beerdigung findet am Sonntag vormittag 9 Uhr von der Leichenhalle des Südfriedhofes aus statt.

Gestern vormittag 8 Uhr entschlief sanft und unerwartet unser liebes
Marieochen
im zarten Alter von 11 Monaten, was tiefbetrübt anzeigen
Reinhold Meye und **Frau.**

Universitäts- und Landesbibliothek Sachsen-Anhalt
urn:nbn:de:gbv:3:1-847518-19051021028/fragment/page=0004