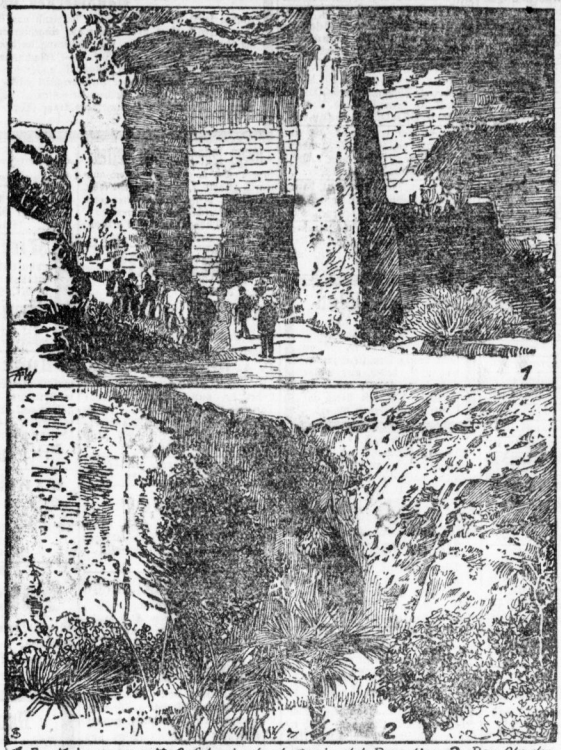

1. Das Kaiserpaar mit Gefolge in der Latomia del Paradiso. 2. Das Ohr des Dionysios, eine wegen ihrer Akustik berühmte Höhle in der Latomia del Paradiso.

Vom Aufenthalt der kaiserlichen Familie in Syrakus: Besuch antiker Steinbrüche.

Auf seiner Reise nach den südlichen Gestaden des Mittelmeers hat das deutsche Kaiserpaar auf der Fahrt zwischen Venedig und Korfu auch der Insel Sizilien einen Besuch abgestattet. Alle Schönheiten der herrlichen Insel hat die kaiserliche Familie besichtigt. In der Nähe von Syrakus haben die Majestäten mit ihren Kindern und Gefolge auch die merkwürdigen Steinbrüche „Latomia del Paradiso" und die dazu gehörige Höhle, die wegen ihrer merkwürdigen Akustik das „Ohr des Dionysius" genannt wird, eingehend in Augenschein genommen. In unserer heutigen Nummer sind wir in der Lage, unsern Lesern noch einige Szenen von dieser Besichtigung im Bilde vorzuführen.

Lokales.

(Fortsetzung aus dem Hauptblatte)

* **Reichsverband der deutschen landwirtschaftlichen Genossenschaften.** Am 6. Juli d. Js. vollenden sich, so wird uns geschrieben, 25 Jahre seit der Errichtung der großen Zentralorganisation des deutschen ländlichen Genossenschaftswesens — des Reichsverbandes der deutschen landwirtschaftlichen Genossenschaften. Wohl selten hat eine wirtschaftliche Organisation in einer vergleichsweise kurzen Zeitspanne eine so überraschend kräftige Entwicklung genommen, wie der Reichsverband. Am 6. Juli 1883 mit 9 Verbänden und 248 Genossenschaften begründet, umfaßt der Reichsverband gegenwärtig mehr als die siebzigfache Anzahl von Genossenschaften. Diesem machtvollen genossenschaftlichen Band gehören zur Zeit an: 78 Zentralgenossenschaften, 11915 Spar- und Darlehnskassen, 2003 Bezugs- und Absatzgenossenschaften, 1846 Molkereigenossenschaften, 1326 sonstige Genossenschaften, zusammen 17 163 Genossenschaften mit 1 500 000 Mitgliedern. Seine erstaunlich rasche Erstarkung verdankt der Reichsverband seinem obersten Grundsatz, der freien selbständigen Entwicklung seiner einzelnen Glieder, den Verbänden und Genossenschaften, keine hemmenden Schranken zu ziehen. Demgemäß konnten sich bis auf wenige Ausnahmen allmählich fast sämtliche territorialen Verbände ländlicher Genossenschaften in ihm zusammenschließen. Die Krönung seiner Erfolge in bezug auf äußere Ausbreitung brachte das Jahr 1905, wo die 13 Verbände der bis dahin abseits stehenden Reinwieder Raiffeisenorganisation den Anschluß an den Reichsverband bewirkten. In den 25 Jahren seiner Wirksamkeit hat der Reichsverband unter der rastlosen Leitung seines Gründers und nunmehrigen Generalanwalts Geh. Regierungsrat Haas-Darmstadt zu all den vielseitigen genossenschaftlichen, organisatorischen und wirtschaftlichen Fragen des ländlichen Genossenschaftswesens Stellung genommen und die Richtlinien für das Vorgehen der genossenschaftlichen Körperschaften gezeichnet. Es sei hier nur an seine Mitwirkung beim Erlaß des Genossenschaftsgesetzes vom 1. Mai 1889 und der Regelung des Revisionswesens, die Herausgabe von Musterstatuten, Geschäftsordnungen usw., ferner an seine Mitarbeit bei der Errichtung leistungsfähiger Zentralgenossenschaften, die Zentralisation des Kali- und Thomasmehlbezuges, Errichtung einer Reichsgenossenschaftsbank, einer Scheck- und Inkassovereinigung, Ausbau der genossenschaftlichen Statistik, des genossenschaftlichen Prüfungswesens, Errichtung einer landwirtschaftlichen Genossenschaftsschule, Fürsorge für die Genossenschaftsbeamten usw. erinnert. Vollzog sich die Tätigkeit des Reichsverbandes auch naturgemäß in der Stille, im Schoß der zuständigen Verwaltungsorgane, so wurden doch alljährlich durch die deutschen landwirtschaftlichen Genossenschaftstage die weitesten Kreise der Oeffentlichkeit über die Resultate dieser Arbeit unterrichtet. In diesem Jahre werden sich die Scharen der deutschen Genossenschafter zum 25jährigen Jubiläum des Reichsverbandes in Mainz in der ersten Hälfte des Monats Juli zusammenfinden. Unter dem Ehrenpräsidium des Großherzogs Ernst Ludwig von Hessen verspricht der diesjährige Genossenschaftstag sowohl nach der ernsten, wie festlichen Seite hin einen ganz besonders erhebenden und glänzenden Verlauf zu nehmen.

* **Novelle zum Stempelsteuergesetz.** Die offiziösen „Berl. Pol. Nachr." schreiben: Gelegentlich der Beratung einer Petition auf Erlaß einer Novelle zum Stempelsteuergesetz, wonach die Rückerstattung der Stempelsteuer auch in dem Falle zugesichert wird, wo ein Kauf oder Tausch durch Wandlung rückgängig gemacht wird, hat die Staatsregierung in der Petitions-Kommission des Abgeordnetenhauses Erklärungen abgegeben lassen, die namentlich die Haus- und Grundbesitzer interessieren werden. Nach diesen Erklärungen ist der in der Petition vertretenen Auffassung beizupflichten, daß für Grundstückskaufverträge, die durch Auflassung erfüllt sind, aber hinterher im Wege der Wandlung durch gerichtliches Urteil oder einen neuen Vertrag wieder rückgängig gemacht werden, die gesetzlichen Voraussetzungen für die Rückerstattung der gezahlten Stempelsteuer nicht zutreffen. Denn die Wandlung hat keine Rückwirkung oder Unwirksamkeit des Geschäftes zur Folge; sie begründet vielmehr nur eine obligatorische Verpflichtung zur Rückgängigmachung der Wirkungen des Veräußerungsgeschäfts. Es ist der Petition ferner darin beizustimmen, daß nach dem auch in der Verwaltungspraxis der Steuerbehörden befolgten reichsgerichtlichen Urteil vom 1. Juli 1905 von der Wandlung nicht abgesehen und der Vertrag wegen Irrtums aus § 119 Abs. 2 B. G.-B. nicht angefochten werden darf. Trotzdem hiernach im Falle der Wandlung bereits erfüllter Geschäfte eine Rückgewähr des entrichteten Kaufstempels nicht zulässig ist, vermag die Staatsregierung nicht anzuerkennen, daß ein dringendes Bedürfnis zur Beseitigung des gegenwärtigen gesetzlichen Zustandes im Wege einer besonderen Novelle zum Stempelgesetz besteht. Von vornherein scheiden für eine Gesetzesänderung diejenigen gerade nicht seltenen Fälle aus, in denen die Wandlung eintritt, wenn das veräußerte Grundstück zwar übergeben, aber nicht aufgelassen ist; denn hier ist das Geschäft noch nicht ausgeführt, so daß der Finanzminister auf Grund des § 25 Abs. 2 des Stempelgesetzes den Stempel aus Billigkeitsrücksichten erstatten kann. Weiter kommen für eine Stempelerstattung alle diejenigen sehr zahlreichen Grundstücksveräußerungen nicht in Betracht, in denen der Veräußerer die die Wandlung begründenden Fehler, z. B. das Vorhandensein des Hausschwammes, arglistig verschwiegen hat, sei es, daß er ihm wirklich bekannte Fehler dem Grundstückserwerber nicht mitgeteilt hat, oder sei es, daß er ihm Tatsachen vorenthalten hat, die den Verdacht des Vorhandenseins der Fehler rechtfertigen. Liegt arglistiges Verhalten des Veräußerers vor, so ist der Erwerber befugt, mit der Wandlung auch den Ersatz der Kosten, zu denen die Stempelkosten gehören, vom Veräußerer zu verlangen. Wollte hier der Fiskus Ersatz für den Stempel durch Erstattung an den Erwerber leisten, so würde er lediglich den Veräußerer von seiner Ersatzverbindlichkeit auf Kosten der Staatskasse befreien und dazu liegt umsoweniger Anlaß vor, als die Verbindlichkeit des Veräußerers einer dolosen Handlungsweise entspringt. Zudem würde eine Rückzahlung des Stempels in Fällen dieser Art auch mit den Absichten und dem Grundsatz des § 25 Abs. 3 des Stempelgesetzes nicht vereinbar sein, wonach selbst bei unterbliebener Geschäftsausführung derjenige Vertragsteilnehmer stets für den Stempel haftbar gemacht werden soll, dem ein Verschulden zur Last fällt. Endlich läßt sich eine Stempelerstattung auch hinsichtlich derjenigen Grundstückserwerbungen nicht rechtfertigen, wo der Erwerb aus spekulativer Absicht erfolgt; solche häufig mit mühelosem Gewinn verknüpften Grundstückserwerbungen durch Stempelvergünstigungen zu fördern, liegt nicht im staatlichen Interesse. Im wesentlichen würde daher die Zurückzahlung des Stempels nur dann aus Rücksichten der Billigkeit angezeigt erscheinen, wenn es sich um solche Geschäfte handelt, beide Vertragsteilnehmer bezüglich der an den veräußerten Grundstücken haftenden Sachmängel in bona fide gewesen sind und auch ihre Vermögenslage eine derartige ist, daß sie die Versagung der Stempelerstattung als wirtschaftlichen Druck empfinden würden. In diesen Fällen kann aber gegen Unbilligkeiten und Härten durch Stempelerlaß im Wege der Königlichen Gnade geholfen werden. Seitens der Finanzverwaltung ist dementsprechend schon früher in Wandlungsfällen, wenn die vorbezeichneten Voraussetzungen gegeben waren, die Erstattung oder die Niederschlagung der tarifmäßigen Kaufstempel durch Erwirkung von Gnadenakten herbeigeführt worden. Obwohl hiernach die Fälle der Wandlung, in denen Stempelrückzahlungen zur Vermeidung von Härten gewährt sind, nicht allzu häufige sein werden, steht nichts entgegen, bei einer späteren allgemeinen Neuordnung des Stempelgesetzes auch die Frage der Erstattung des Stempels für gewandelte Geschäfte in Erwägung zu ziehen und gesetzlich zu regeln.

* **Für Militärunwärter** im Bezirke des 4. und 11. Armeekorps. Gesucht werden: sofort, Ballenstedt, Polizeiverwaltung: Polizeiwachtmeister, 1500 bis 2100 Mk. Gehalt; sofort und später, Magdeburg, Polizeipräsidium: mehrere Schutzleute, 1400 bis 1900 Mk. Gehalt, Wohnungsgeld und freie Dienstkleidung; 1. Mai, Magdeburg, Gerichtsgefängnis: Werkmeister, 1200 bis 1800 Mk. Gehalt und freie Dienstwohnung; 1. Juli, Uchtspringe (Altmark), Landesheil- und Pflegeanstalt: zwei Nachtwächter, 480 Mk. Gehalt und freie Beköstigung, Wohnung, Kleidung, Feuerung, Beleuchtung und Arznei, bis 1400 Mk. Gesamteinkommen einschließlich Nebenbezüge; 1. Mai, Apolda, großherzoglich sächsische Bezirksdirektion: zwei Hilfsgefängnisdiener, 90 bis 125 Mk. Monatsgehalt; 1. Mai, Hildburghausen, Magistrat: Straßenaufseher, 600 bis 1100 Mk. Gehalt.

* **Russengrab.** In dem Grundstück Burgstraße 25 werden gegenwärtig an der Furtmauer, welche das Haus nach der Gr. Gosenstraße abgrenzt, Reparaturarbeiten vorgenommen. Bei dieser Gelegenheit hat man auch teilweise eine Grabstätte bloßgelegt, worin ein Russe, welcher 1813 in den Kämpfen bei Halle gefallen ist, seine letzte Ruhestätte gefunden hat. Noch jetzt, alle Jahre am Todestage des Russen, 28. April, wird die an der Grabstätte angebrachte Gedenktafel mit Blumen geschmückt. Die gefundenen Ueberreste des Gefallenen sind von dem Grundstücksbesitzer gesammelt und sollen am Tage des Gefechts den 28. April unter der Gedenktafel wieder der Erde übergeben werden.

* **Der Kreislehrerverein des Saalkreises** hält am 2. Mai, nachmittags 1/2 8 Uhr, zu Halle a. S., „Hotel Stadt Dresden", Marktstraße 10, Versammlung ab. Tagesordnung: 1. Wie nutzen wir die Jetztzeit recht aus? 2. Der Provinzialvorstand — der Vorstand des Preußischen Lehrervereins. 3. Das Kommunalsteuer-Privilegium — unsere Stellung.

* **Der Verein ehem. Angehöriger der Schutztruppen** hielt im „Wilhelmsgarten" seine Monatsversammlung ab. Nach Aufnahme neuer Mitglieder wurde beschlossen, am 12. Juli im „Dienstzer Schlößchen" ein Sommerfest mit anschließendem Kränzchen zu veranstalten. Weiter wurde die Entsendung eines Delegierten zu dem im Juli in Hamburg stattfindenden Delegiertentag beschlossen. Die nächste Monatsversammlung findet am Sonnabend den 30. Mai statt.

* **Bubenstreich.** In der Nacht zum Sonntag gegen 3 Uhr wurde die Feuerwehr durch Melder nach Gr. Märkerstr. 20 gerufen. Daselbst stellte sich heraus, daß der Melder unbefugter Weise in Tätigkeit gesetzt worden war.

Erfrischungsraum I. Etage. **H. Elkan** Erfrischungsraum I. Etage.

Soweit Vorrat! **Dienstag — Mittwoch — Donnerstag.** In der I. Etage

ein Spezial-Angebot für Wasch- u. Kleiderstoffe.

Ganz hervorragend billige **Extra-Angebote.**

Ein Posten **Kleider-Satin** gemustert, mit Seidenglanz, in allen Grundfarben, zum Aussuchen Meter **55** Pf.

Ein Posten **Leinen imit. weiße Waschstoffe** gute Qualitäten, zum Aussuchen Meter **42** Pf.

Ein Posten **Wollstoffe** in karierten und gestreiften Mustern, hell und dunkel, zum Aussuchen Meter **95** Pf.

Ein Posten **Reste** in Mousseline, Kattun, Zephyr, Schürzenstoffen u. Waschseide, 2—4 Meter lang Stück **90** Pf.

Ein Posten **Cheviots** in allen Farben, auch schwarz, Meter **78** Pf.

Ein Posten **Satin-Tuch** einfarbig, alle Farben, auch schwarz, prima Qualität, Meter **1.45** Mk.

Ein Posten **Kostüm-Stoffe** gemustert, bis 1 Meter breit, Meter **1.55** Mk.

Futterstoff-Reste, soweit Vorrat, prima Qualität Mtr. **28** Pf.

Blusen u. Kleiderstoff-Reste zu billigsten Preisen.

90 Pf.-Zusammenstellungen in Wirtschaftswaren nur noch bis Donnerstag.

Universitäts- und Landesbibliothek Sachsen-Anhalt
urn:nbn:de:gbv:3:1-847518-19080428022/fragment/page=0001

Im Handelsregister, Abteil. A, Nr. 964, betreffend die Firma **J. F. Junker in Halle a. S.**, ist eingetragen: die Firma ist erloschen.
Halle a. S., den 18. April 1908.
Königl. Amtsgericht, Abteil. 19.

Im Handelsregister, Abteilung A, Nr. 1962, ist heute die am 1. April 1908 begonnene Kommanditgesellschaft: **Deutsche Con- und Steinaubau-Industrie Anspach & Co.** mit dem Sitze zu Halle a. S. und einem Kommanditisten eingetragen.
Persönlich haftender Gesellschafter ist der Steinmetzmeister **Wilhelm Anspach** in Schönlen bei Hamburg.
Halle a. S., den 18. April 1908.
Königl. Amtsgericht, Abt. 19.

Im Handelsregister, Abteil. A Nr. 40, betreffend die offene Handelsgesellschaft **Anton Zeitz in Halle a. S.**, ist heute eingetragen: Die Gesellschaft ist aufgelöst. Die Firma ist erloschen.
Halle a. S., den 18. April 1908.
Königl. Amtsgericht, Abt. 19.

In das Handelsregister, Abt. B, Nr. 35, betreffend **H. Proepper & Co.**, Gesellschaft mit beschränkter Haftung zu Halle a. S., ist eingetragen: Die Prokura des **Karl Bauner** ist erloschen. Dem **Friedrich Krüger** und **Friedrich Wolf**, beide in Halle a. S., ist Gesamtprokura dahin erteilt, daß entweder beide zusammen oder ein jeder zusammen mit einem Geschäftsführer zur Vertretung der Gesellschaft befugt sind.
Halle a. S., den 18. April 1908.
Königl. Amtsgericht, Abt. 19.

Im Handelsregister, Abteil. A Nr. 129, betreffend die offene Handelsgesellschaft **J. A. Uhlig** zu Halle a. S., ist eingetragen: Den Kaufleuten **Georg Freytag** und **Ernst Wiegand** in Halle a. S. ist Gesamtprokura erteilt.
Halle a. S., den 18. April 1908.
Königl. Amtsgericht, Abt. 19.

Im Handelsregister, Abteilung A, Nr. 1639, betreffend die offene Handelsgesellschaft **Paul Thomann** in Halle a. S., ist heute eingetragen:
Die Gesellschaft ist aufgelöst. Die Firma ist auf die Gesellschaft **Paul Thomann**, Maschinenfabrik, Gesellschaft mit beschränkter Haftung, übergegangen und deshalb hier gelöscht.
Halle a. S., den 21. April 1908.
Königl. Amtsgericht, Abt. 19.

Im Handelsregister, Abteilung A, Nr. 1854, betreffend die Firma: **Hallesche Rohrgeweb- und Gärtnerartikelfabrik Arthur Krug** in Halle a. S., ist heute eingetragen:
Dem **Max Vetter** in Halle a. S. ist Prokura erteilt.
Halle a/S., den 22. April 1908.
Königl. Amtsgericht, Abt. 19

Im Handelsregister, Abteilung A, Nr. 1867, betreffend die offene Handelsgesellschaft **Steiger & Jahn** in Halle a. S., ist heute eingetragen:
Der bisherige Gesellschafter Kaufmann **Amand Steiger** ist alleiniger Inhaber der Firma. Die Gesellschaft ist aufgelöst.
Halle a. S., den 22. April 1908.
Königl. Amtsgericht, Abtl. 19.

Zu vermieten

Möbeltransporte
unter Garantie nehmen an
Zoorn & Steinert, Berlinerstr

Felsenstraße 23, 1. Etage,
5 Zimmer nebst Küche, Bad u. Zubehör 1. Juli zu verm. Näh. **Kontor Martinsberg 9.**

Geiststraße 22, — 1. Juli — herrschaftl. eingerichtete Wohnungen zu vermiet., evtl. Spezialwünsche könnten noch berücksichtigt werden. Näheres daselbst.

Ab 1. Juli **Germanstr. 33** zu vermieten: Part., 2 Stub., Kam., K. u. Zub.; I. Et., 2 Stub., Kam., K. u. Zub. Zu erfr. part. r. von 11—½2 u. 3—4.

Schillerstrasse 2,
beste Wohnlage, 5 Stuben, Fremdenzim., Balkon, Garten, Mädchenkam., Bad, Gas u. reichl. Zubeh. per 1/7. z. vm.

Magdeburgerstr. 60, I r.,
6 St. u. Zub. 1/10. zu verm.

Saalwerderstrasse 2
ist eine Hochpart.-Wohnung in ruh. Hause, besteh. aus 4 Zim., Küche, Bad, Innenlos., m. Gas, sof. zu verm. u. 1. Juli zu beziehen.

Fortestraße 57, 1. Etage,
herrschaftl. Wohn., 5 Rm., Gas, reichl. Zub., 1. Juli. Näheres part.

Hebammen-Bedarfsartikel.
Hugo Nehab
Nachf.,
27 Ulrichstr. Leipzigerstr. 66.

Merseburgerstraße 95a
frdl. Wohnung, 4 Zim., Küche, Innenklosett, Gas u. Zubeh., 400 M., zu verm., evtl. mit Garten. Näh. bei Ill. Et.

Steinweg 7
herrschaftliche I. Etage, 6 Zim., Mädchenk., Bad, Innenklos. u. Zub., Mt. 900, p. sof. od. spät. Kl. Wohn. 1/5. i. vorm. Raiswerber 5.

Thielenstraße 5a,
ganz nahe Riebeckplatz, herrschaftl. Hochpart.-Wohnung m. Zentralheitung zum 1. Oktob. 08 weiter zu vermieten. Näh. bei Dr. Burow Kl. St. u. Möbelmiteinl. Wänner höhe 56.

Villa,
Einfamilienhaus, Trotherstraße 63, 8 Zimmer, sehr reichliches Zubehör, Zentralheizung, Gartenbenutzung, Mark 1500, 1. Juli oder später zu vermiet.

2 mal St. u. Kam. a. einz. od. zu. od. sof. z. vm. Schmerstr. 13, II. Gr. Ackerstr. Wohn., 50 Tlr., 1/7. z. vm. Domplatz 7.

Stube, Kam., Küche a. kl. Leute 1/7. zu verm. Kl. Wallstr. 6.

Frdl. **Wohnung**, 2 Stub., 1 Kam., Küche, Speisekam., Gas, M. 320, p. 1. Juli cr. z. vm. Merseburgerstr. 109, 1 r.

Frdl. Wohnung, schönste Lage von Halle-Cröllwitz, zum 1. Juli für 240 Mk. an einz. Leute zu vermiet., 2 Stub., Kam., Küche, gr. Bodenkam. u. Zubeh. **Wohnungsnachweis Halle-Cröllwitz, Talstr. 2.**

Lauchstädterstr. 8, Neubau,
freundl. Wohng., 3 heizb. Zim. m. Balk. u. Gas, kl. Kam., K., Innenklosett u. Zubeh. 1/7. 08 zu verm.

Wohnungen in **Delitzsch**, kleine u. mittl., 1/7. zu vermieten. Näheres hier Anhaltestr. 15, III.

Stube u. Kam. an einz. Leute sof. od. spät. **zu verm.** Mt. 75. **Jägerplatz 34.**

Wohn. i. d. Neilstr., best. a. 4 Zim., Küch., Badezi., Veranda u. Zub. w. Verl. 1/7. vm. Off. u. S. 5176 a. d. Exp. d. Bl.

Kuttelhof 1
zwei Wohnung., M. 150 u. M. 195 jährl. Mietszins, 1. Juli zu vermieten. Näheres **Fischerplan 3, part.**

Kl. Wohnung an ruhig. Leute sof. zu verm. Friedrichstr. 66.

2 Stuben, Kammer, Küche zu vm., Preis 60 Tlr. **Hart 34.**

Wohn., 44 Tlr., 1. Mai, od., a. ält. einz. L. z. vm. Kl. Brauhausstr. 3.

Wohn., 220 M. z. vm. Gebestr. 23, I.

Möblierte Zimmer
Schüler od. Kaufmannslehrlinge findet angenehme Familien-Pension zu Preisstr. 19, part. r.

Gute Pension findet Schüler sofort oder ab 1. Mai **Rob. Franzke, 1b, 1 l.**

Gut möbl. Zim. Anhaltestr. 1, pt. l.

Möbl. Zimmer ev. mit Pension zu vermieten Röserstr. 2/3, pt.

Gut möbl. Zimmer mit Klavier sof. z. vermieten. Gr. Steinstr. 67 II rechts.

Möbl. Zimm. z. v. Krukenbergstr. 23, p

Besser möbl. Zimmer sofort zu vermieten Volksmannstr. 10, pt. l.

Gut., frdl. möbl. Zim. zu vermieten Breiteschaft 35, pt.

Frdl. möbl. Zim. z. vm. Karlstr. 7, III.

Eleg. Salon u. Schlafzimmer sof. zu verm. Magdeburgerstr. 53. II l.

Frdl. möbl. Zim. z. v. Laurentiusstr. 2, p.

Frdl. **möbl. Zimmer** m. Schreibt. zu vermieten **Hart 23, II.**

Gut **möbl. Zimmer** mit Kabinett ist bei einer einzelnen Dame zum 1. Mai zu verm. Friesenstr. 11, L. r.

Möbl. Zim. m. Kab. f. 1 od. 2 Herren sof. od. 1. Mai z. v. Charlottenstr. 18, II, l.

Frdl. möl. Zimm., eep. Eing., 1/5. zu verm. Kl. Märkerstr. 4, l.

Gut möbl. Zimmer zu verm. Gr. Ulrichstraße 9, III.

Möbl. Zimm. m. Kab. a. Herrn od. Dame z. v. Gr. Schlaitzstraße 18.

Möbl. Zimmer zu vermieten Kl. Klausstr. 3, I.

Frdl. möbl. Zimm. z. v. Schulstr. 12, I.

Möbl. Zimm. zu v. Wettinstr. 24, I r.

Gut möbl. Zimm. mit sep. Eing. zu vermieten Grünstr. 9, III.

G. m. möbl. Zimm. z. v. Friedrichstr. 38 III r.

Möbl. Zimmer sofort, 15 und 20 M. Wettinstr. 2, I r.

Gut möbl. Wohn.-Schlafzimmer für ein oder zwei Herren billig zu vm. Rud. Hagmeier, 35, II. l.

Preisw. Pension Baderei 1, Bellevue III Gr. Ulrichstr.

Möbl. Zi., a. a. Schlafst. Schulstraße 10.

2 junge Schüler oder Schülerinnen f. g. Pension m. Gart. u. unentgeltl. Nachh. Off. u. N. 5193 a. d. Exp. d. Bl.

Eleg. möbl. Zimm. mit Kab. zu vermieten Mühlestr. 49, II. r.

Gut möbl. Zimmer zu vermieten Mauerstr. 2, p. r. (Promenade).

Möbl. Zimmer mit oder ohne Kabinett sofort zu vermieten Fleischerstr. 19, II.

Möbl. Z. zu v. Brüderstr. 7, II Eingang Kl. Steinstr.

Möbl. Z. Brüderstr. 11, III. am Markt.

Schlafst. für 1 od. 2 Herren Raffineriestr. 15, N. d. Bahn.

Gr. Zim. a. **Schlafst.** 1 Herr. od. Dam. zu verm. Fouliestr. 37, b. Schmidt.

2 Schlfst., W. 2 W. Gr. Brauhausstr. 7, pt.

Möbl. Schlafst. Röserstr. 2/3, p. Nähe der Bahn.

Frdl. **Schlafst.**, W. 2.50 M., sof. z. verm., Bahnn. Königstr. 57, III.

Frdl. Schlafst. z. vm. Karlstr. 28, H. r.

M. Schlf. f. Fr. 1/5. 2,50 Talamtstr. 8, III

Anständ. **Schlafstelle** Nicolaistr. 4.

Möbl. S. als Schlfst. Kl. Ulrichstr. 31, p.

Möbl. Schlfst. 1, 2 Hrn. Mühlberg 2, I.

Schlafzim. z. v. Wörmlinerstr. 101, II. l.

Frdl. m. Schlafst. Bernhardystr. 29, III.

Anst. Schlafstelle off. Steinstr. 3, I.

Mbl. Schlafst. z. verm. Breiteschaft 31 I.

Mbl. Schlafst. z. v. Alter Markt 20, 1 l.

Anst. Schlafst. off. Gr. Klausstr. 34.

Frdl. Schlafst. z. verm. Marktstr. 8.

Anst. Schlafst. rec. Herrenstr. 9, II.

Frdl. Schlafst. z. v. Jakobstr. 49, I l.

F. Schlafst. i. Hrn. Gr. Steinstr. 85, III l.

Anst. Schlafst. z. v. Kl. Ulrichstr. 24, III l.

Frdl. Schlafst. i. Hrn. Marienstr. 3, III l.

Schlafst. z. v. Gr. Märkerstr. 18, III.

Läden u. Magazine

Laden Reilstrasse 22
sofort zu vermieten. Näh. Rich. Baumerstr. 25.

Merseburgerstraße 64
Laden p. 1/5. oder später zu verm. Zu erfr. Dessauerstr. 2.

In **Halle a. S., Grünstr. 29,** sind großartige Räume, pass. für gewerbl. Zwecke jeder Art, zu verm. Näh. bei Herrn **Wilh. Schwarz,** Leipzigerstraße 19.

Geiststraße 46
Werkstelle
zum 1/7. 08 zu vermiet. Näh. Geiststraße 46.

Herrenstr.-Ecke
Laden mit oder ohne Wohnung, pass. für Fleischer, sow. jedes and. Geschäft, sof. od. später zu verm.

Laden Schmeerstraße 21 1. Juli zu vermiet. Zu erfragen bei **Voigt,** Leipzigerstr. 16.

Magdeburgerstr. 60, part.
6 St. u. Zub., zu **Geschäftszwecken** sehr geeignet, 1. Okt. zu verm.

Heller Laden als Niederlage sofort zu vermiet. Volksmannstr. 10, I. l.

Magdeburgerstr. 13a Laden m. Stube, pass. als Kont., sof. zu verm. Näh. Strohtor 22, I.

Hardenbergstr. 20 (quer vor der Schillerstr.) **Laden** mit Stube per sof. für 400 M. zu verm.

Für Barbiergeschäft
passender **Laden** mit **Wohnung** in der **Burgstraße** sofort preiswert zu verm. Näheres in der Expedit. d. Blattes.

LADEN
in der **Burgstraße**, mit Wohnung, für jedes Geschäft, auch als Bureau passend, sofort zu verm. Näheres in der Exped. d. Blattes.

Steinweg 7
gr. Laden evtl. m. Wohnung u. Hinterlage per sofort od. später.

Verpachte meinen Laden mit gut. Frembenverkehr **w. Krankheit meiner Frau anderweitig. Off. u. A. H. 101** postlagernd **Merseburg** erbeten.

Werkst. zu vm. Geschwendestr. 30, pt.

Miet-Gesuche

Wohnung, 3 u. 5 Zimmer und Badezimmer, nebst Stall für 4 Pferde gesucht. Offerten erbeten nach **Stadt Hamburg.**

Mittlere Wohnung u. Lagerraum, möglichst Süd- od. Königsviertel, gesucht. Offert. unt. **C. 5143** an d. Exped. d. Bl. erbeten.

Geb. Dame sucht 1-2 leere Zim. od. kl. Wohnung im Nordviertel. Off. unt. K. 5150 a. d. Exped. d. Bl. erbeten.

Jung. Ehep. s. 1/7. Wohn. i. d. H.-Str. b. Stadt, 3-400 M. Off. b. Sonnab. u. **O. 5154** a. d. Exped. d. Bl. erbeten.

Ged. jg. Mädch. 1 Wohn. m. Pens. in Familie nahe d. Forsterstr. Gefl. Off. **Glöckner,** Advokatenweg 39. I.

Ged. jg. Herr sucht **kl. Wohn.** in best. Hause zu 1/5., Pr. 200 M. Off. u. B. 5142 a. d. Exped. d. Bl. erbeten.

Anst. Dame w. in best. H. e. Wohn., St., Kam. u. Küche od. 2 St. u. Küche. Off. u. E. 5145 a. d. Exped. d. Bl. erbeten.

Eine leere Stube im Zentrum der Stadt, bis 100 Mk., zu **mieten gesucht.** Offert. unt. **B. G. 8947 an Rud. Mosse, Halle S.**

4—5 Zim.-Wohn. m. Bad z. 1/10. v. jung. Ehep. zu miet. gesucht. Off. u. E. 5185 a. d. Exped. d. Bl. erbet.

Anst. Leute such. sof. Wohn., Pr. 80-90 Tlr. Zu erfr. Kl. Sandberg 17, p.

Kol. Ehep. i. St., K., K. 1/7., 50-60 Tlr. Off. u. M. 5172 a. d. Exped. d. Bl. erb.

Ca. 25 qm **Hofraum m. Einfahrt** nebst kleinerem Gelaß für Stroh per 1/7. 08 **gesucht.** **Naundorf, Gr. Märkerstr. 3.**

2 gebild. Damen, d. nicht abvermieten, suchen zum 1. 10. d. Js. eine 4 Zim.-Wohn., Preis 4-500 Mk., l. od. II. Et. (erw. Balk. od. kl. Gart. b. d. Haus). Off. u. O. 5174 a. d. Exp. d. Bl.

Gesucht zum 1. Juli ds. Js. eine **Wohnung** von 6 bis 7 Zimmern, in guter Lage. Offert. unt. T. 9937 an die Geschäftsstelle ds. Bl.

Suche z. 1. Mai hell. **möbl. Zim.,** 2 Fenster a. b. Straße, mit Kaffee Mon. 16 M. Off. u. B. 5182 a. d. Exped. d. Bl.

Ungeniertes eleg. möbl. Zimmer mit Schreibtisch, Diwan, ev. m. Kab. Nähe d. Universität gel. Off. unt. O. 5194 an die Exped. d. Bl.

In **Neu-Pölau** oder **Heide** sucht bessere Familie Sommerwohnung, besteh. aus Stube, 2 Kam. u. Küche, möbl. od. unmöbl. Off. mit Preis unt **C. 5183** a. d. Exp. b. Bl. erb.

PENSION.
Für m. 12 jähr. Sohn, w. d. Realschule bes., suche in beh. Hause Pension, wenn mögl. m. Nachhilfe. Off. m. genauesten Ang. u. Pr. u. **U. 5158** a. d. Exp. b. Bl.

Stellen finden

10 Privatreisende
u. Wiederverkäufer für größte Kuriosität. Jedermann staunt! Jedermann kauft 1—12 Stück. 300 Mark und mehr v. Reisenden pro Monat erzielt. **Horton, Kattowitz 76,** Deutschland.

50 Mark Gehalt
monatlich, außerdem mind. 60 M. Provision und Spesen erhält
Akquisiteur
f. versch. Versicherungsbranchen (nicht Lebens-, nicht Volksversich.) Nach erfolgter Ausbildung zum **Inspektor** erhöhen sich die Bezüge. Bezirk: Halle u. Umg., später: **Prov. Sachs. Anhalt-Harzgebiet** tc. Off. unt. **B. A. 8841** an **Rud. Mosse,** Brüderstr. 4.

Erste Deutsche Lebens- und Kinder-Versich.-Gesellschaft sucht für Bez. Halle einen tücht. Herrn als
Reise-Inspektor
gegen Gehalt und Spesen. Auch Nichtfachleute werden ev. berücksichtigt u. eingearbeitet. Stellung ist dauernd u. angenehm. Offerten unt. T. 9897 an die Expedition ds. Blatt.

3—20 Mk. täglich könn. Personen jed. Standes verdienen. **Nebenerwerb** b. Schreibarb. häusl. Tätigkeit, Vertretung tc. Näheres **Erwerbszentrale in Freiburg i. Br.**

Vertreter ges.,
der bei Privat. u. best. Kreisen eingeführt ist, auch Hotels, Cafés u. Restaur. besucht, für **provisionsweisen Verkauf eines Spezialmöbels.** Hohes Nebeneinkommen. Off. unt. **E. 8719** a. D. Frenz, Wiesbaden.

SUCHE
Herren u. Damen mit grösserem Bekanntenkreise zum Verkaufe eines viel begehrten Artikels als
AGENTEN
oder Vertreter. Auch als Nebenbeschäftigung geeignet. Höchste Provisionen! Wer in kurzer Zeit viel Geld verdienen will, sende seine Adresse per Postkarte ein unter **H. E. 739** an **Heinr. Eisler, Ann.-Exp., Braunschweig, Bohlweg 30.**

Herr od. Dame
wird zum Akquirieren von Anzeigen gesucht von hauswirtschaftlichem Wochenblatt.
Leipzigerstr. 53, I. links.

Von erster Hamburger Spirituosen-Firma (leistungsf. in all. Preisl.) w. geg. hohe Prov. gut eingef., tücht.
Vertreter gesucht.
Off. u. **T. O. 661** an **Haasenstein & Vogler, A.-G., Hamburg.**

Nebenverdienst
für jedermann durch Verwendung für eine volkstümliche Monatsschrift. Gewinn. Mk. 100.— monatl. Firm. **Regenhardtsche Verlagsanstalt, Berlin W. 57.**

Hoh. Verdienst v. jedem, zu erreich., tägl. mind. 5 M., durch schriftl. häusl. Arbeiten ob. Vertr. u. Agent. Näh. b. **Otto Fuchslocher, Stuttgart 70,** Kanalstraße.

Tüchtige Abonnenten-Sammler für landwirtsch. Zeitschr. bei hoher Provision gesucht. Off. u. **P. 5175** an die Exped. ds. Blattes.

Beschäftigungsuchende Kaufleute, Handwerker und Arbeiter
finden leicht einen wöchentlichen Verdienst von 60—70 Mk. durch den Vertrieb eines überall sehr gut eingeführten Artikels. **Käufer** ist jedermann. Muster und Anleitung werden gegen **Erlag** der Unkosten im Betrage von Mk. 6.— (Nachnahme 20 Pfg. mehr) franko zugesandt. Risiko vollständig ausgeschlossen, da beim Verkauf obiger Betrag wieder zurückvergütet wird. Vielen wird dadurch zu einer sicheren Existenz verholfen. Offerten an **Rudolf Basch, Hamburg,** Hammerbrookstraße 62.

Junge redegewandte Herren
zum Besuch von Privaten nach auswärts gesucht. Dauernde, sehr lohn. Stellung. Nur wenig erprobt, jedes Risiko ausgeschlossen. Zu melden **Fr. Max Theermann & Pritsch,** Brüderstr. 13.

Händler
können verdienen
10 Mk. täglich
durch Vertrieb meiner eleg. gestickten Blusen. Offerten mit Referenzen an **C. A. Grimm, Plauen i. V.**

Reisender
findet bei **hoher Prov.** lohnende Tätigkeit für Bureauartikel. Bevorzugt jüng. Herr, der auch Maschinenschreiber ist. Ausf. Off. u. **H. 5168** an die Exped. ds. Blattes.

Händl., Hausierer verd. 50% fol. Näh. Barfüßr. 1. l. links.

Former
für Chamotte- und sonstige Ton-Form-Stücke findet Beschäftigung auf **H. Ströter's Ziegelei, Nienleben.**

Schlosser u. Schmiede
werden noch eingestellt. **F. G. Weisse & Co.,** äußere Delitzscherstr.

Tüchtiger geprüfter
Maschinist u. Heizer
zur Bedienung von Röhrenkessel, Dampfmaschine, Dynamo, vertraut mit Reparaturen, Reinigung, gesucht. **„Edelweiss",** Dampfwäscherei und Plättanstalt, Kaiserstr. 13.

Installateur
für Gas- u. Wasser-Anlagen sof. ges. **Hugo Hillig** Neue Promenade 12.

Modelltischler
für kleine Armaturen gesucht. Offert. mit Lohnangabe unter **K. 14279** an **Haasenstein & Vogler, A.-G., Halle a/S.** erb.

Tücht. **Möbeltischler** w. eingeri. Rudolph Hagmihr, 38.

Suche sofort einen jüngeren
Glasergesellen.
Gust. Hintzsche, Glasermstr., Roitzsch, Langestr. 46.

Malergehilfen
sucht **M. Rose,** Ammendorf.

Malergehilfen sucht **Gustav Bauer,** Schwetschkestr. 21.

2 jung. Malergehilfen
stellt sofort ein **August Nebeling, Beriensbeck.**

Mehrere tücht., ält., selbständige
Sattler
(Garnierer) für dauernde Arbeit per sofort gesucht. **Ludw. Kathe & Sohn.**

Tücht. Helfer b. Rohrlegen gel. **M. A. Richter,** Bismarckstr. 24.

Tüchtige Dachdecker
zum sofort. Antritt gesucht. **Friedr. Werner sen.,** Dachdeckermeister, **Wettin.**

Rockschn. f. sch. Stppl. Leipzigerstr. 53, III

Tüchtige Schuhmacher w. s. dauernd gesucht. **J. Altmann,** Breitestr. 3.

Schuhmacher
stellt ein **Buchalla,** Gr. Steinstr. 80.

Geselle auf gute Mittelarbeit ge. **Ph. Christmann,** Gr. Steinstr. 11.

Schuhmacher ge. **A. Stief,** Königstr. 15.

Friseurgehilfe sofort gesucht Leipzigerstr. 45.

Tücht. Rockschneider sucht **J. Matthäus,** Barfüßerstr. 6.

Tücht. **Schuhmachergeselle** ge. Königstr. 47.

Tüchtiger **Schuhmacher** sofort gesucht Landwehrstr. 21.

Jg. Kellner n. Bad Nauheim, **Köche, Hausd.** f. **Rudolf Schelmann,** Stellenvermittler, Kl. Ulrichstr. 32.

Gesucht werden: Nachwächter, Lokomotivführer, Heizer, Maschinisten, Lageristen, Forstaufseher, Chauffeur, Kontordiener, Verwalter, Wirtschafter, Hofmeister, Diener, Kutscher, Gärtner, Gutsschmiede. Deutscher Stellen-Nachweis, Leipzig, Sophienstr. 56.

Arbeiter
werden bei gutem Lohn dauernd eingestellt.
Dampfziegelei Planena bei Ammendorf.

Einen tüchtigen, mit guten Zeugnissen versehenen
Leutaufseher
sucht zum baldigen Antritt das **Rittergut Rödgen b. Leimbach,** Station Hettstedt.

Knechte, Burschen, Mädchen erhalten kostenfrei große Stellenauswahl, hoh. Lohn, 5 Mk. Mietgeld. **Louise Bärwinkel,** Stellenvermittlerin, **Merseburgerstraße 9.**

Junge Burschen,
welche melken, füttern tc. lernen wollen, um spät. als Schweizer gehen zu können, erhalten kostenfrei gute Stellen, auch sof. Lohn. **Louise Bärwinkel,** Stellenvermittlerin, **Merseburgerstraße 9.**

Stallbursche.
Suche sofort einen Jungen von 14—16 Jahren, der die Absicht hat, sich in einen herrschaftl. auszubilden.
Kutscher Kempke, Merseburg, Lindenstr. 11.

Kräftiger
Hausdiener,
gut empfohlen, gesucht. Stellung dauernd.
Arnold & Troltzsch, Gr. Ulrichstr. 1.

Hausdiener,
welcher etwas Tischlerarbeit versteht, findet sofort Stellung bei **A. Huth & Co.**
Zu melden: Neunhäuser 2.

Jung. Arbeitsbursche gesucht Böllbergweg 8.

14—15jähr. frdl. **Arbeitsbursche** sofort gesucht **Königstr. 86,** Hof, Kontor.

J. kräftiger **Arbeitsbursche** sofort gesucht Glauchaerstr. 28a.

Ein ordentlicher
Hausbursche
per sofort gesucht. Konditorei Leipzigerstr. 24.

Mann od. Frau f. Warenabtrag. gef. 3 mal b. 7—8 ab, Martinstr. 14, Hpt.

Kräftigen jüngeren **Laufburschen** sucht **Brose,** Leipzigerstr. 96.

Kegeljunge, nicht unter 14 Jahren, gesucht **Friedrichstraße 23.**

Laufbursche
per sofort gesucht.
Eugen Freund & Co.

Stellenvermittlung
f. Buchhalterinnen, Kassierinnen u. Maschinenschreiberin.; f. Direktrien, Verkäuferinnen und **Lehrmädchen, wochentäglich von 12—3 Uhr.**
Unentgeltlich für Geschäftsinhaber und Vereinsmitglieder.
Unterricht in allen Handelsfächern, Schreibmaschine und Stenographie, Tages- und Abendkurse.
Gr. Ulrichstr. 16, Eing. Bölberg. Kaufm. Verein f. weibl. Angestellte. Fernspr. 3119.

Nebenerwerb. Damen u. Herren verdienen v. Geld durch Schreibarb., Handarb., Vertreg., häusl. Beschäftig. Näh. durch **Erwerbszentr. Kurier, Stuttgart 359.**

Verkäuferin
für **Manufaktur- u. Konfektion** per 1. Juni od. später gesucht. Off. mit Bild, Zeugnisabschr. u. Geh.-Ang. **Georg Voigt, Hettstedt (Südharz)**

Junge Mädchen
zum Erlernen der f. **Damenschneiderei** m. noch angenommen bei **Clara Bethge,** Gr. Ulrichstraße 36, II.

Junge Dame,
für Stenographie u. Schreibmaschine (Stöwer), mit guter Bildung u. Kenntnissen, sof. verlangt. Off. m. Gehaltsang. unter G. 5167 an die Exped. d. Bl.

Ich suche für meine Arbeitsstube
2—3 tüchtige
Weissnäherinnen.
Ed. Graf, Markt 11.

Jg. Mädchen, w. d. Damenschneiderei erl. wollen, w. angen. Mühlberg 1.

Tücht. jung. **Mädch.** f. Schneid. gesucht Gr. Brauhausstr. 21. II.

Universitäts- und Landesbibliothek Sachsen-Anhalt
urn:nbn:de:gbv:3:1-847518-19080428022/fragment/page=0002

Geübte Näherinnen

finden gegen Vorzeigen von Probe-Arbeit dauernde und lohnende Beschäftigung auf

mittlere u. elegante Damenwäsche sowie Herrenwäsche

bei

Adolf Sternfeld, Gr. Ulrichstr. 21.

Erste Verkäuferin
für Manufaktur-, Woll-, Weiss- u. Kurzwaren. Off. m. Zeugn. u. Gehalt **Kaufhaus A. Tausk, Bitterfeld.**

Verkäuferin für Konditorei, Bellucrinnen, Buffetfräulein, Stühe f. Restaur., Köchinnen, Kaffeemamsell, 15—21, **Dienstmdch.,** 5.65b.,1. **Rudolf Schumann,** Stellenvermittler, Kl. Ulrichstr. 32.

Erfahr. **Weißnäherin** f. gute Bett-, Damen- u. Herrenwäsche sofort ges. Offert. u. F. 5186 a. d. Exped. b. Bl.

Geübte Schneiderinnen
für Aenderungen können sich melden bei **Geschw. Jüdel,** Leipzigerstr. 101.

Tücht. Stepperin
sucht Schäftefabrik **Franz Urban.**

Tüchtige **Rock- und Taillenarbeiterinnen** in dauernde Stellung ges. **M. Weinstock,** Bergstr. 7, I.

Tücht. Zuarbeiterin sofort ges. **Hackebornstr. 3, I. I.**

Junges Mädchen im Schneidern geübt gesucht Steinstr. 9, II.

Plätterin sofort gesucht
Restaurant „Reichshof".

Tüchtige **Platterin** sofort ges. **Schulstraße 12.**

Ein **Fräulein,**
das im Kochen perfekt, auch im Nähen und Plätten geübt ist, wird per Mai. Juni, in einer besseren bürgerlichen Familie als **Stütze** gesucht. Offerten mit Bild und Zeugnisabschriften nebst Gehaltsanspruchen unter **E. M. 3953** an **Rudolf Mosse, Halle a. S.** erb.

Suche Stub.-u. Köchin, Stubenmädchen, Haus-, Küchen- u. Kindermädchen für Privat bei hohem Lohn sof. od. spät. nach hier, Berlin, Leipzig, **Haus- u. Stallmädch.** a. L., 60-80 Tlr **Helene Sens,** Stellenvermittlerin, Leipzigerstraße 34.

Aelteres, solides Mädchen,
das bürgerlich kochen kann, bei gutem Lohn gesucht. Stubenmädchen und Kutscher vorhanden.
Frau **Dr. Laaser,** Eilenburg.

Zuverlässiges Kindermädchen od. **Fräulein,** etwas Nähen bezw. Schneidern erwünscht, z. 1./7. **ges. Siebigkstraße 2. I.**

Anständ. neues **Dienstmädchen** sucht sogleich oder 1. Mai Frau **Anna Schalk,** Dreyerstr. 22.

Wegen Verheiratung des jetzigen suche 1. Juni oder 1. Juli ein
tüchtiges, älteres Mädchen,
das kochen kann. Meldungen mit Buch. **Wolter,** Kellnerstr. 1.

Waschmädchen
gesucht, hoher Lohn.
Grand Hotel Preuß. Hof.

Zimmermädchen
zum 1. Mai **gesucht**
Grand Hotel Preuß. Hof.

---

1. Juni oder per sofort saubere **Dienstmädchen** bei hohem Lohn gesucht Geiststr. 9, Bäckerei.

Amme für hochfeine Herrschaft bei hohem Lohn **sucht Pauline Sperling,** Stellenvermittlerin, **Berlin,** Steglitzerstr. 18, pt.

Sauberes Mädchen vom Lande gesucht Gr. Steinstr. 31.

Suche zum 1. oder 15. Mai cr. ein junges sauberes
Hausmädchen.
Frau Pirl, jun.,
Beiderfee b. Halle.

Stationsmädchen,
Hausmädchen,
Wärterinnen
ges. **Verwaltung der Kliniken,** Magdeburgerstr. 17.

Mädchen,
welches kochen kann und Hausarbeit mit übernimmt, zum 1. Juli nach Bernburg beim. Halle ges. Zu melden: **Halle,** Magdeburgerstr. 47. II rechts.

Zuverlässiges, im **Kochen erfahrenes Mädchen** sucht **Frau Bankier Schausell, Luisenstraße 1.**

Nach Halle, Berlin, Leipzig u. anderen Städten u. aus Land erhalten Mädchen bei höchstem Lohn sofort und später sehr gute Stellen.
Martha Brandt, Stellenvermittlerin, Leipzigerstr. 13, S. I.

Suche Mädch. f. einz. Dame u. jung. Ehepaar nach Berlin, jüng. u. ältere Mädch. f. hier u. außerhalb z. 1. Mai **hoher Lohn.**
Anna Winkler, Stellenvermittlerin, Leipzigerstraße 4.

Ordentl. Mädchen für Küche und Haus bei hohem Lohn zum 1. Mai oder später gesucht **Merseburgerstrasse 151, I.**

Junges anständiges Mädchen, d. Ostern b. Schule verl., für leicht. Dienst ges. Uhren- und Musikwerkgeschäft **H. Geisler,** Gr. Steinstr. 35. II.

1 Stationsmädchen u. 1 Hausmädchen
zum bald. Antritt bei gut. Lohn **gesucht**
Krankenhaus Bergmannstrost.

Suchen kraft. Ostermädchen sofort als Aufwart. für nachmitt. **Haugk,** Landwehrstr. 10, II.

Suche zum 1. Juli **Einzelmädchen** für jungen Haushalt, bewandert in Hausarbeit u. bürgerlicher Küche. Vorstellung erbeten nachmittags 1—4 oder 6—8 Uhr. Frau **Kallmeyer,** Schillerstr. 3, pt.

Arbeiterin stellt ein **A. Hampe,** Zuckerwarenfabr. Kl. Wallstr. 6

Hausarbeiterinnen
sucht **S. Frenkel,**
Domplatz 9.

Hausarbeiterinnen
suchen
Heilbrun & Pinner, Geiststr. 22.

Falzerinnen für Heimarbeit sucht **Karl Pritschow,** Brandenburgerstr. 5.

Zuverl. **Frau** f. vorm. u. nachm. je 2 Std. sof. ges. Bruckdorferstr. 7, II. r.

Sch. 1. 2 Waschfr. ges. Gottschackstr. 6, p.

Jg. Mädchen z. 15. Mai als **Aufwartung** gesucht Wielandstr. 28, II. l.

Mädchen zur Aufwartung für vormittags gesucht Margaretenstr. 5, p.

Jung. **Mädchen** als Aufwart. f. vorm. mtl. 10 M. ges. Forkerstr. 43. III. r.

Aufwartung 1 ½ Tag z. 1. Mai (12 Mk.) ges. Bernburgerstr. 32. I.

Saub., ehrl. jg. Frau z. Aufwart. für einm. Dame ges. Hora 28, I.

Saubere Aufwartung gesucht Riemenerstraße 8, I. r.

Saub. ehrl. **Aufwartung** früh v. 8—½10 ges. Herrenstr. 13, part.

Saub. **Mädchen** als Aufwart. f. den Vorm. ges. Heinrichstr. 12/13, p.

Aufwart. w. ges. Blumenstr. 4, p.

Aufwartung gesucht
Streiberstr 44, I. rechts.

Aufwartung für nachmitt. von 2—8 Uhr gesucht.
Königstraße 13, part.

Jüng. **Aufwartung** für nachm. gesucht Goethestr. 26, II. r.

Saub. **Frau** als Aufw. f. Mittw. u. Sonnab. ges. Kellnerstr. 11, II. l.

Ostermädchen für nachmittag als Aufwartung gesucht Pfännerschöne 14, pt. r.

Saubere Aufwartung für den ganzen Tag gesucht.
Frau Jng. **Laucken,**
Königstr. 51, II.

Aufwartung 3mal wöchentl. ges. Friesenstr. 20, Rottmann.

Kräftiges **Schulmädchen** i. leichte häusliche Arbeit ges. Kl. Ulrichstr. 9, III. r.

Geübte Aufwartung
wird gesucht Seebenerstr. 58 b. I.

Saubere Aufwart. gesucht Jägerplatz 7. I.

Saubere **Aufwartung** für vormittag gesucht Goethestr. 27, I.

Suche ein anständiges **Laufmädchen** sofort. **Victor Hase,** Blumenweschäft, Geiststr. 66.

Laufmädchen für den ganzen Tag gesucht Neue Promenade 8, II.

Wir ersuchen alle diejenigen, welche Adressen auf Inserate unserer Zeitung abzugeben beabsichtigen, ihren Briefen keine Original-Zeugnisse oder Einlagen, deren Zurückerstattung gewünscht wird, beizufügen, da uns die Aufgeber solcher anonym behaltenen Anzeigen unbekannt sind und wir die Wiedererlangung der Einlagen nicht vermitteln können.
Die Expedition.

Lehrlings-Gesuch

Lehrling aus achtbarer Familie findet noch Aufnahme in meiner Konditorei.
Halle a. S. Hermann Pfautsch.

Maurer-Lehrling
gesucht. Näh. Mittelstr. 20.

Lehrling
für **Buchdruckerei** sofort gesucht. **Herm. Köhler,** Gr. Steinstr. 15.

Suche zum 1. ob. 15. Mai einen **Gärtnerlehrling;** selbiger k. sich gut anb. **W. Goetze,** Trautschenbl.

Lernende
aus guter Familie für **Papier- u. Galanterie Geschäft gesucht**
Gr. Steinstr. 38.

Anst. jung. Mädchen
als **Lernende** gegen monatl. Vergütung sofort gesucht.
Hugo Taube, Gr. Ulrichstr. 63, Hutgeschäft.

Stellen suchen

Gelernter Buchbinder, 39 J., nicht Stell. als **Papierlagerist, Kassenbote,** event. als **Reisender.** Angebote erbitte unter D. 5084 in der Expedition d. Bl. niederzulegen.

Jg. erfahr. **Mann** sucht Stelle als Marktheller od. Lagerarb. Off. u. **P. F.** Brauhausstr. 29 r., III.

Jung., strebs. Kontorist
sucht sofort od. später Stellung. Gefl. Angebote u. A. 5061 a. d. Exped. d. Bl.

Bureau- od. Kontor-Vertretungsposten von alt. Kaufm., bies. Hausbesitzer, zuletzt mehr. Jahre Büchervertretionsbeamter, als **Nebenbeschäftigung** gesucht. Da Reisez. u. Sicherh. verb. Ang. u. W. 14413 an **Haasenstein & Vogler, A.-G., Halle a. S.**

Buchhalter, verh., im Bankgeschäftig, sucht p. 1. Juli od. sp. Stell. Gefl. Off. u. W., Germarstr. 8, I. r. erb.

Herrschaftlicher Kutscher,
30 J. alt, verh., 1 K., geb. Kavallerist, sich. l. Zweis. u. Vierspr.-Fahr., **sucht,** gest. a. gute Zeugn., z. 1. Mai od. spät. Stellung. W. Offerten unter **Z. 14419 an Haasenstein & Vogler, A.-G., Halle a. S.**

Jg. **Mann,** 26 J. alt, i. Beschäftigung. Art, a. l. als Maschinist od. Hilfsm. Off. u. G. 5187 Exp. b. Bl.

Jg. kräft. **Mann** sucht Stelle a. Markth. od. irg. welch. Art. Off. u. N. 5173 an die Exp. b. Bl.

Jg. verh. **Arbeiter** sucht Beschäftigung. Art. Off. u. V. 5159 a. d. Exped. d. Bl.

Jung. **Mann** sucht Beschäft. als Geschäftsdien., Kontor-, Kassenbote od. dergl. Off. u. J. 5149 a. d. Exp. d. Bl.

Landwirtstochter,
21 Jahre alt, welche **kochen gelernt** hat, wünscht **Stellung als Mamisell** auf **ein Gut** in der Nähe von Halle. Off. u. **P. I. 804** an **O. Rendels** Buchhandl., Halle a. S.

Tücht. **Buchhalterin,** mit sämtl. Kontorarbeiten vertr., sucht per 1/5 ob. sp. Et. Off. u. N. 5153 a. d. Exp. d. Bl.

Jg. Mädchen, 18 J., w. schneid., serviert u. frisiert erl. hat und g. Zeugnisse besitzt, sucht Stellung als Stubenmädchen in Halle. Off. erb. **L. Mayer,** Delitzsch, Amalienstr. 127.

2 bessere Mädchen suchen Saalstellung in Privatkurhäusern zu Mitte Mai. Anfr. erb. **Goethestr. 2, pt. r.**

Saub. anst. **Mädch.,** Aufw. f. vorm. Off. unt. L. 5151 a. d. Exp. d. Bl. erbeten.

Mädchen v. ausw., b. Koch. f., 1./5. Stell. Off. u. S. 5156 a. d. Exp. d. Bl.

J. Mädch., St. Jacobstr. 30, S. II. Mitte

Jg. Mädchen, welch. bopp. Buchführung, Schreibmasch. u. Stenogr. erl. hat, w. Anfangsst., evtl. Schreibmasch. Off. unt. K. 5170 a. d. Exp. d. Bl.

Jg. Mädchen, 20 J., sucht sofort Stell. i. Erl. d. Landwirtsch. mit od. ohne Vera. Off. u. D. 5144 Exped. d. Bl.

Ordentl. anst. **Mädchen** i. Aufw. vorm. 12—13 M. Wittenbergstr. 32. II. r.

Anst. Fr. u. Mädchen, Zwingerstr. 29 p. III

Jg. **Frau** nimmt noch Herrsch. Wäschen an Mittelstr. 7, 1 l.

16j. Mädchen m. gut. Zeugn. **sucht Stelle d. Frau Anna Domke,** Stellenvermittlerin, Breiteiche 81.

Empfehle 24j. Bäckereiin f. Bäckerei- u. Konditorei 1. 5., 15j. Mädch. w. sch. in St. w., 1./5. **Albine Starke,** Stellenvermittlerin, Leipzigerstr. 20.

Jg. Mädch. f. Gt. Arbeitsstr. 4, II.

Saub. kräft. **Waschfrau** u. Wäsche Königstr. 70, H. II r.

Buchhalterin, auch mit Lohn und Krankenkasse betraut, bisher in Bankfach tätig gewesen, f. per sofort od. spät. pass. Stellung. Off. u. M. 5192 an die Exp. d. Bl.

Unsere **Tochter,** 19 Jahre alt, welche perfekt kochen gelernt hat, sowie nähen und plätten kann, sucht Stellung in besserem Hause als Stütze mit Familienanschluß. Off. u. Z. 20 an die Exp. d. Bl.

Unterricht

Privat-Tanzunterricht erteilt unentgeltlich zu jeder Zeit **Ad. Fröbe,** v. Buchenerstr. 46, o.

Tanz-Unterricht erteile zu jed. gewünscht. Zeit ungenirt, schnell u. sicher. **Walzer** in 1—2 Stunden.
Alb. Krüger, Gr. Wallstr. 1.

Cordes'sche
Bekleidungs-Akademie,
Halle a/S., Gr. Steinstr. 24.
Garant. gründl. Ausbildung in der **Herren- u. Damenschneiderei** i. Beruf u. Familienbed. Tages- u. Abendkurse v. 10 Mk. an. Näh. d. Prospekt.

Wäsche-Zuschneide-Lehranstalt und Weissnäh-Schule
Halle a. S., Marktplatz 7, Eingang Schülerhof, Elektr. Klingel.
Beginn des neuen Kursus am 1. Mai.
Anmeldungen erbeten von 10—12 und von 3—5 Uhr. Dir. **A. Ott.**

Deutsch,
Richtigsprechen u. -Schreiben, Aufsatz, Schönschreiben, Rechnen, Handschrift, monatl. 10 M. **G. Lewin,** Steinweg 3, I.

Schularbeitszirkel. Nachhilfe. Einzel-Unterricht bei gepr. **Lehrerin. Lewin,** Steinweg 3, I.

Tanz-Unterricht.
Jeden Dienstag u. Donnerstag Pressler's Berg, Liebenauerstr. 4.
Jeden Mittwoch u. Freitag Weissbier-Salon, Bernburgerstr. Honorar mäßig. Eintritt jederzeit.
A. & R. Ernst, Tanzlehrer.

Tanz-Unterricht!
(nur f. bess. anst. j. Leute) Dienstag u. Donnerstag **Gesellsch.-Haus,** Karlstr. 14. Montag: **Trittsunde.**

Englisch, Französisch, billigster **Kinderkursus** bei gepriift. Lehrerin. Anmeld. erb. **Lewin,** Steinweg 3, I.

Englischen Unterricht erteilt Mrs. **Blyth,** Triftstraße 1, II.

Nachhilfe
in allen Gymnasialfächern
Harz 50 (Pensionat).

Stud. math. erteilt Unterricht in Mathematik, event. auch Latein und Griechisch. Näh. Geraestraße 1, II.

Wissensch. **Lehrerin** erteilt Kindern u. jungen Mädchen Unterricht. Off. u. W. 278 an die Exped. d. Bl.

Kapitalien

Ca. 1000—1500 Mk.
von Geschäftsm. nach außerhalb ges. Off. u. T. 9777 a. d. Exp. d. Bl.

Geld-Darlehne ohne Bürgen, 5% Zinl., rotenm. Rückz., v. Selbstg. **Hengstmann,** **Dortmund,** Gutenbergstr. 59.

40—50 000 Mk.
nach 90 000 Mk. Bankgeld (Taxe 193 000 Mk.) zu 5% per 1./7. od. später **gesucht.** Off. unt. **B. S 3714** an **Rudolf Mosse, Halle S.**

3000—35 000 Mk.
auf gute II. Hypothek. werden längere Jahre fest, a 5% ausgeliehen. Off. u. A. 5141 an die Exped. d. Bl.

Neu. Achtung! Neu.
Kredit für jedermann, kulante Zahlungsbed., verschafft Filiale der Commerce- u. Kreditbank Halberstädterstraße 4, 1.

Darlehen und Hypotheken
kulant u. streng reell **von Bank-Institut** beschafft bei gesetzl. Zinsen **B. Berndt,** Bankrevisor, **Kurzgasse 8, I.**

18000 Mark
zur gutsichereren II. Hypothek suche auf mein Grundst., in bester Lage belegen. Off. u. E. 5165 an die Exped. d. Bl.

20 000 Mark
hinter Bankgeld auf ein Grundstück im Zentrum der Stadt gesucht. Pupillarische Sicherheit. Offerten u. B. 5162 an die Exped. d. Bl.

12—14 000 Mark
suche ich sofort oder später auf Geschäfts- u. Wohnhaus o. Selbstgeber. Off. u. C. 5163 an die Exped. d. Bl.

15 000 Mark
werden von tüchtigem Geschäftsmann auf II. sichere Hypothek hinter Bankgeld gesucht. Offerten u. D. 5164 an die Expedition d. Blattes.

Strebs. Handwerker sucht **400 Mk.** mur von Selbstgeber zur Erweiterung seines Geschäfts. Sicherh. Hausgrdst. Off. u. U. 5178 an die Exped. d. Bl.

Jg. Mann sucht Dart. v. einigen Hundert Mark zu 4½—5% Zinsen. Off. u. F. 5166 an die Exped. d. Bl.

Hyp.-Kapitalien (mindestens 50 000 Mk.) **Halle S.,** Seebenerstr. 58 b, I.

Gebild. Frl. bittet um ein Darlehn von **20 Mk.** nur von reellem Selbstgeber gegen Rückzahlung. Gefl. Off. u. K. 5190 an die Exped. d. Bl. erb.

Verloren

Damengürtel,
Metallband mit silberner Schnalle, auf dem Wege von Hotel Stadt Hamburg, Stadttheater, Wettiner Platz, Lafontainestr., Mühlweg verloren. Abzugeben gegen Belohnung **Hotel Stadt Hamburg** beim **Portier.**

Uhr von Diemitz bis Heitersiedter Bahnhof verl. Gegen **hohe Belohnung** abzug. **Diemitz,** Berlinerstr. 11.

Stib. **Uhr** mit Kette (Anodnk.) v. kl. Jungen verl. Geg. gute Bel. abzg. **Hoffmann,** Blumengeschäft, Lrp.-Straße 45.

Schirm ohne Griff verloren. Abzugeben Königstr. 84, III rechts.

Foxterrier, weiß mit schwarzen Abzeichen, vor ca. 8 Tagen entlaufen. Gegen Belohn. abzugeben Glauchaerstraße 77.

Gefunden

Junger **Foxterrier** zugelaufen. Abzuholen Diesfaurstr. 11 b, I.

Diverse

Plätterin
noch frei für Sonnabend, Dienstag u. Mittwoch Seebenerstr. 58 b, I.

Echt sibirischen
Pferdezahn-Saatmais
sowie echt badischen Saatmais offerieren billig
Gebr. Wege, Halle S.

Frauenbart!
entfernt schmerzlos u. dauernd, ohne der Haut zu schaden, Frau **W. Thielemann,** Alte Promenade 11.

Die herzlichsten Glückwünsche
zur Silbernen Hochzeit unseren lieben Eltern Herrn **Otto Georgi** u. Frau **Marie Georgi** geb. Kießelbach, Krankenpflegerin.
Die dankbaren Kinder.

Geschäftsmann, 27 Jahr, blond, evang., g. Char., sol., wünscht die Bekanntschaft mit einer hübschen, wirtschaftl., liebevollen, jungen Dame mit g. Char. u. tadellosem Ruf, besseren dienenden Standes oder vom Lande, im Alter b. 25 J., beh. Heir. zu machen. Werte Off. w. mögl. mit Bild unter **K. H. 333** hauptpostlag. **Gera/R.** erbeten. Anonym zwecklos.

Für Eheleute! Das **RUIN** des häuslichen Glückes
eine Verhütungsmittel für Ehelosigkeit. Prospekt Richline Versand „Monopol" Leipzig, Postfach 23 Versandt an Ehe-Paare!

Kohlen-, Asche- u. Räumfuhren bei billigst **Schneegass,** Kl. Ulrichstr. 36, II.

Achtung!
Nur auf kurze Zeit zu sprechen. Robert Franzstr. 3, H. p.

Kartoffelacker zu verpachten
Wettinerstr. 22, **C. Mehl.**

L. M. 187.
Brief liegt hauptpostlagernd.

Perl. Näherin empf. sich zur Anf. feiner Damen- u. Kinderkleider. Off. u. D. 5184 an die Exp. d. Bl.

Wer vermietet Piano?
Off. u. W. 182 an die Exp. d. Bl.

Student (Jurist) sucht freundlich. Anschl. z. Radtouren od. f. and. Sport. Schreiben u. F. 5146 a. d. Exp. d. Bl.

Gutsit. kinderl. Eheleute wünschen **1 Kind in Pflege od. als eigen** gegen einmalige Abfind. anzunehmen. Off. u. G. 5147 an die Exp. d. Bl.

Dunkles
Thüringer Landbrot
groß u. kräftig.
F. G. Nebelung,
Laurentinsstr. 18. Tel. 1959.

Hundemäntel kann sof. abgeholt werd. **Schausell,** Kronprinzenstr. 34.

Am Fabrikneubau Artillerieistr. kann **Bauschutt** unentgeltlich abgeladen werden.

Bauschutt v. Aufschachtungen kann auf meinem Bauplatz Tessauerstraße angeliefert werden. Marken im **Kontor Gr. Steinstr. 50.**
Wilh. Reupsch.

Ehrenerklärung.
Die Beleidigung gegen **Frieda Göhre,** Gr. Brunnenstraße Nr. 30, nehme ich hiermit zurück.
Wilh. Terre Krukenbergstr. Nr. 23.

Papierwäsche
von **Mey & Edlich**
vorrätig bei
Oscar Preuss, Papierhandlung, Liebenauerstraße 157.

Heiraten jeden Standes, Damen, Herren schnell, diskret, vorsichtsfrei. Frau **Rachow, Berlin,** Boxhagenerstraße 31 a.

Witwer, Prof., o. Anh. 50 J., m. Wirtsch. u. etw. Verm., w. sich mit anst. Frau gl. Alters zu verh. Anonym ausgeschl. Off. u. L. 5191 an d. Exp. d. Bl.

„Reelles Heirats-Gesuch!"
Hotelbesitzers-Sohn, welcher das elterliche Anwesen übernehmen will, möchte sich verheiraten. Damen, welche Lust zum Geschäft und etwas Vermögen haben, werden gebeten, ihre Adresse unter H. 5148 in der Expedition dieses Blattes gefälligst niederlegen zu wollen. Strengste Verschwiegenheit ist Ehrensache.

Den rechten Gatten
sucht sehr wirtschaftliche, 27j. Dame. Ich wünsche den Herrn über 32 J. alt, in guter Position u. idealer Gesinnung. Witwer mit Kindern angenehm. Briefe beliebert die Exped. unter T. 9797.

Universitäts- und Landesbibliothek Sachsen-Anhalt
urn:nbn:de:gbv:3:1-847518-19080428022/fragment/page=0003

Die gelbe Gefahr!

Deutsche Hausfrauen hütet Euren kostbarsten Schatz, die Wäsche! **Soda** macht sie gelb, und grössere Mengen davon sind schädlich. — In manchen Waschmitteln ist bis zu 90% Soda enthalten. — Darum prüfet! **Chlor** zerfetzt die Wäsche in kurzer Zeit. Das patentamtlich geschützte, von wissenschaftlichen Autoritäten anerkannte — „Ding an sich" — ist frei von Chlor und Soda, wäscht, bleicht, desinfiziert und spart an Geld, Zeit und Arbeit. — „Ding an sich" erobert sich schrittweise, trotz aller Anfeindungen jeden Tag neue Freunde. Zu haben vorzugsweise in den Drogerien.

Zwangsversteigerung.

Dienstag den 28. April cr., nachmittags 2 Uhr versteigere ich im Auftrage des Konkursverwalters **Otto Knoche**, hier, die zur **Wilhelm Arzt**'schen Konkursmasse gehörig., **Schartenstraße 8 hierselbst** lagernden Warenbestände etc. als:

cirka. 700 qm Mosaikplatten, 97 Mittelstücke für Bremsvorrichtungen, 85 Hähne zu denselben, 9 Mundstücke, 1 großen Warenschrank, 1 Bohrmasch., 1 Flaschenzug mit 2 Ketten, 1 Kiste mit Schellen, 4 Körbe mit Schellen, 5 Körbe mit Eisenhaken, 1 Partie alte Ketten und Eisenstäbe, 1 Kiste Metallwaren, 1 Partie Muster zu Gasdruckmanometer, 8 halbtertige Scheiben, 4 Klosettrichter (Steingut), 6 Urinale, 1 Waschbecken und 1 Säule, 1 Waschbecken mit Händer, 1 Sprossenleiter (17 Sprossen), 1 Partie alte Körbe und Kisten öffentlich gegen **sofortige Barzahlung.**

Wedekind, Gerichtsvollzieher kr. A.

NB. Für die Mosaikplatten werden Angebote unter 1200 Mk. nicht angenommen.

Zwangsversteigerung.

Am **Dienstag den 28. April 1908**, vorm. 10 Uhr werde ich im Versteigerungs-Lokale Poststr. 13—17 10 Vogelbauer und 4 Kanarienvögel, 1 Sax und 1 Sitzlitz öffentlich meistbietend versteigern.

Weingärtner, Gerichtsvollzieher.

Zwangsversteigerung.

Mittwoch den 29. April 1908 versteigere ich in **Schlettau:**

1 Kleiderschrank, 1 Vertikow, 1 Sofa, 1 Stegtisch, 4 Walzenstühle u. 1 Spiegel.

Sammelpunkt Gasthaus **Wernicke**, vorm. 11 Uhr.

Jagemann, Gerichtsvollzieher i. Halle S.

Mitgliederversammlung des Gefängnis-Vereins für die Stadt Halle a. S.

Dienstag den 5. Mai, abends 7½ Uhr im **Evangelischen Vereinshaus (Kronprinz).**

Tagesordnung:

1. Jahresbericht.
2. Kassenbericht.
3. Wahlen zum Vorstand u. Beirat.

Der stellvertretende Vorsitzende. Wächtler.

Impfe täglich 3—4 Uhr. **Dr. Gaczkowski**, Lindenstr. 88.

Impfe täglich nachm. von 2—3 Uhr. **Dr. Klautsch**, Kl. Klausstr. 11, part.

Zöpfe in größter Auswahl von 3 Mk. an. Unterlagen m. lang. Haar 3.50 M. Kopfwäsche, Shampooneren mit Frisur 1 Mk. **Berta Fleckinger**, Spezial-Damen-Frisier-Salon, 6 Alte Promenade 6, Reichshof.

Im gerichtlichen **Ausverkauf** Alter Markt 3 (Maercker) kommen die noch vorhandenen **Pianinos** jetzt zu noch weiter herabgesetzten Preisen täglich von 10—12 Uhr u. 3—6 Uhr zum Verkauf.

Der Konkursverwalter. Ferd. Wagner.

Zur Anfertigung eleganter, sowie einfacher, gutsitzender **Damengarderobe** empfiehlt sich **L. Doebel**, Friedrichstr. 54.

Wollene, mit der Hand gestrickte **Socken** empfiehlt **H. Schnee Nachf.**, Gr. Steinstr. 84.

MIGNON-KAKAO SCHOKOLADE

p. Pfund Mk. 2, 2,20 u. 2,60. p. Tafel 20, 30, 40, 50 u. 60 Pfg.

Alleinige Fabrikanten: **David Söhne A.-G.** Halle a. S.

Verkaufsstellen durch Plakate kenntlich.

Sonder-Angebot! (Nur bis 1. Mai gültig.) Auf jedes Fenster **Gardinen** in allen Farben reinigen wir die dazu gehörigen **Vitragen u. Querstöcke gratis!**

Herren-Anzüge ohne Ausnahme werden zum Preise von nur **2,50 Mk., Sommer-Ueberzieher 2,25 Mk.** tadellos chemisch gereinigt u. gebügelt. **Galgenberg**, Eigene Läden: Geiststr. 36, Gr. Ulrichstr. 32, Gr. Steinstr. 53, Schmeerstr. 6, Steinweg 25, Rathausstr. 6. Fernsprecher 595. Annahmestellen in: Aschersleben, Bernburg, Bitterfeld, Cönnern, Delitzsch, Dessau, Eilenburg, Eisleben, Halberstadt, Hettstedt, Landsberg, Lauchstädt, Leipzig, Löbejün, Magdeburg, Merseburg, Pansin, Roßleben, Sangerhausen, Schkeuditz, Torgau, Wettin, Zeitz, Zörbig.

Tapeten, nur **neueste Muster**, zu anerkannt **billigsten Preisen** **Walter Sommer**, Leipzigerstr. 32, oberh. des Turmes. Straßenbahn wird vergütet.

Es gibt keine Syphilis und chron. Harnröhrenleiden mehr, wenn das Bacterien-Kontaflin"-Creme der Gebrauchsanweisung entsprechend angewendet wird. „Kontaflin"-Creme ist behördlich, wissenschaftlich und ärztlich geprüft. Vorrätig in den Apotheken à Tube 1.20 M. Broschüre und Engros durch Kontaflinwerk C. C. Hahn, Magdeburg, Jakobstraße Nr. 5.

Mehr als 50 Millionen Dosen Globus Putzextrakt versend. alljährl. d. allein. Fabr. Fritz Schulz jun. A.-G. Leipzig.

Hochfeinen alten **Samos-Wein** a Fl. Mk. 1.25, 6 Fl. Mk. 6.50 empfiehlt **Curt Ehrenberg**, Gr. Steinstr. 11. — Fernr. 2064.

Adressenschreiben, Abschriften oder andere schriftliche Arbeiten werden gut ausgeführt. Näheres u. L. 5091 an die Exped. d. Bl.

Fahrräder mit Damen und Herren, gute bauerhafte Marke, gebe auch auf Teilzahlungen ab. Gefl. Off. unt. F. 14178 an Haasenstein & Vogler, A.-G. Halle a. S.

Ziehung am 9. Mai 1908.

Gnesener Pferde-Lotterie

2241 Gewinne. Wert Mark **60000** Hauptgewinne zus. Mark **47000** bestehend in **3 Equipagen**, komplett bespannt und zusammen **46 Reit- u. Wagenpferde**

Lose à 50 Pf., Porto u. Liste 20 Pf. 11 Lose einschliesslich Porto und Liste nur 5 M. empfiehlt

Carl Heintze, Berlin W., Unter den Linden 3.

Schwache Männer sollten keinen Augenblick zögern, sondern sofort **„Fortiolin"** nehmen. Glänzende Resultate! **Sofortige Wirkung!** Garantiert unschädlich. Nähere Auskunft gratis. **K. Schünemann**, Berlin 116, Friedrichstr. 5.

Reinige Dein Blut! Rheumatismus, Gicht, Hautausschlag, Leber- u. Nierenleiden, Wassersucht, Hämorrhoiden, Blut-Andrang nach dem Kopf, Fettleibigkeit sind Folgen einer schlechten Blutmischung. Bewährt hat sich **Apotheker Götze's antirheumatischer Blutreinigungstee** Nr. 150. Rp. Sennes, Schafgarbe, Feldkümmel, Kaiserwurz, Hauhechel, Löwenzahn, Süßholz, Quecke, Liebstöckel, Ringelblumen, Santel, Wachholder, je ein Teil. Gr. Paket a M. 1.50. **In allen Apotheken erhältlich.**

Meine Damen, wollen Sie sich einen schönen **Zopf,** eine schöne **Haarunterlage** oder **Stirnfrisur** zulegen, dann wenden Sie sich bitte an meine Firma, denn sämtliche künstlichen **Haararbeiten** werden von mir selbst aus reinem Damenhaar gearbeitet, leiste auf selbige langjährige Garantie auf Haltbarkeit der Farbe. Jede künstliche Haararbeit wird auf Wunsch von eigenem ausgekämmten Haar gearbeitet. Versand genau nach Einsendung einer Haarprobe. Zahle höchste Preise für **ausgekämmtes Damenhaar.** **Hallesche Zopffabrik** von **Otto Siebert**, Spezialist für Haarpflege, nur Leipzigerstr. 33.

Strümpf., Flecht. w. aus. Fachtrifte 6, pt. l.

Wer seine **Frau lieb** hat u. vorwärts kommen will, lese Dr. Henkels Buch „Ehe ohne Kinder" gegen nur 50 Pfg. in Briefm. **O. Linser**, Verlag, Berlin-Pankow 22.

Kinderwagen

nur beste Fabrikate von **10**85 an **Sportwagen** von **3**25 an.

Bestes Zeitzer Fabrikat.

Leopold **Nussbaum**, Große Ulrichstraße 60/61.

Dienstag früh frisch eintreffend:

Allerfeinster Angel-Schellfisch	Pfd.	40 ₰
do. do. mittel	„	35 „
Schellfisch ohne Kopf	„	30 „
ff. Kabliau ohne Kopf	Pfd.	18 „
ff. Seelachs ohne Kopf		
Fisch-Koteletts	Pfd.	35 „
Prachtvolle helle Rotzunge	Pfd.	50 „
Scholle	Pfd.	50 „
la. Tafelzander	Pfd.	85 „
Rotfleisch. Flusslachs		120 „
Neue delikate Matjes-Heringe	Stück	12 „

Springlebende **Oder-Tafel-Krebse.** Lebende Schleie, Aale.

H. Rick Nachf., Gr. Ulrichstr. 39. Teleph. 2307.

Schulbücher in den neuesten Auflagen, **Schul-Tornister** für Knaben und Mädchen, **Bücherträger** in mehrfacher Ausführung, **Büchermappen** in verschiedenen Größen, **Schiefer-Kasten,** neueste Muster, Massen-Auswahl, **Schiefertafeln** mit polierten u. unpolierten Rahmen, **Schiefergriffel,** schwach und extra stark, **Schieferhalter, Schieferwetzen, Brot-Dosen** mit und ohne Band, **Tafel-Schwämme** empfiehlt sehr preiswert **Albin Hentze,** Mitgl. d. Rabatt-Sp.-Vereins, 24 Schmeerstr. 24.

Detail-Verkauf von **Fabrik-Resten** in Kleiderstoffen, Baumwoll- und Leinen-Waren **enorm billig.** C. Wilh. Schrader, **Leipzigerstr. 17,** eine Treppe, kein Laden.

Anerkannt **vorzügl. Mittagstisch** in gebildeter Familie. Adresse zu erfragen in der Exped. d. Bl.

Emulsion-Lebertran, bestes Nähr und Kräftigungsmittel für Kinder u. Erwachsene a Fl 1 u. 2 Mark empfiehlt **M. Waltsgott Nchf.,** Gr. Ulrichstr. 30.

Solidaria-Fahrräder Das beste Rad der Gegenwart! Lieferung auf Wunsch auch gegen **Teilzahlung.** Abzahlung 20—40 Mk. Abzahlung monatlich Mk. 4—10. Reichhaltiger bei Barzahlung von M. 55 an. Zubehör billigst. Katalog umsonst. **J. Jendrosch & Co., Charlottenburg 25**

Sämtliche Malerarbeiten werden aufs billigste ausgeführt, sowie **Tapezieren** a Rolle 35 Pfg., sauber geklebt. Offerten unter P. 5155 in der Expedition d. Bl. abzugeben.

Sofa aufpolstern von 5 Mk. an, **Matratze** „ von 3 Mk. an. **E. Dippold**, Bergstr. 4, Hof 1 Tr.

Radikal-Mittel beseitigt **Hühneraugen** und **harte Haut** innerhalb acht Tagen sicher u. schmerzlos. Allein echt in Fl. a 60 Pfg. bei **Gr. Ulrichstr. F. A. Patz. 6.**

Familien-Nachrichten

Da uns so unerwartet zahlreiche Beweise herzlicher Teilnahme bei dem Hinscheiden und dem Begräbnisse unseres lieben unvergeßlichen Kindes zugegangen sind, ist es uns nicht möglich, in jedem einzelnen Falle zu danken. Wir bitten deshalb hierdurch unseren tiefgefühlten Dank allseitig entgegennehmen zu wollen.

Die tieftrauernde Familie **Lessau**, Ammendorf.

Für die vielen Beweise herzlicher Teilnahme bei dem Heimgange unseres teuren Entschlafenen spreche ich hierdurch zugleich im Namen der trauernden Hinterbliebenen meinen innigsten Dank aus.

Die tiefgebeugte Witwe **Margarete Fritzsche**, geb. Hübenthal.

Allen Freunden und Bekannten die traurige Nachricht, daß am Sonntag 5 Uhr meine liebe Frau, unsere herzensgute treusorgende Mutter, Tochter, Schwester, Schwägerin, Tante und Schwiegertochter, Frau **Anna Funke geb. Plathe,** nach kurzen aber schweren Leiden sanft entschlafen ist.

Halle a/S., d. 27. April 1908.

Die tieftrauernden Hinterbliebenen.

Beerdigung findet Mittwoch nachmittag 4 Uhr von der Kapelle des Südfriedhofes aus statt. Etwaige Kranzspenden nach Kuttelhof 1, pt. erbeten.

Statt besonderer Anzeige. Allen Verwandten und Bekannten die traurige Nachricht, daß am 25. d. M., nachmittags 5 Uhr unsere geliebte Mutter, Schwieger- und Großmutter **Witwe Christiane Barth** geb. **Lüdicke** im Alter von 83 Jahren sanft entschlafen ist. Dies zeigen mit der Bitte um stilles Beileid tiefbetrübt an

Die trauernden Hinterbliebenen.

Gutenberg b. Trotha, 27. Apr. 08.

Die Beerdigung findet Dienstag nachmittag 2 Uhr statt.

Sonntag mittag 12½ Uhr verschied sanft nach langen schweren, in Geduld ertragenen Leiden unser lieber Sohn, Bruder und Enkel **Willy** im blühenden Alter von 17 Jahren.

Dies zeigt tiefbetrübt an im Namen der Hinterbliebenen Witwe **Anna Kluge** geb. **Schimpf**, nebst Angehörigen.

Die Beerdigung findet Mittwoch nachmittag 3 Uhr statt.

Halle a/S., d. 26. April 1908. Streiberstraße 14.

Dank. Für die vielen Beweise inniger Teilnahme beim Hinscheiden unseres lieben Sohnes u. Bruders **Reinhold,** welcher uns so schnell durch den Tod entrissen wurde, sagen wir allen unseren herzlichen Dank. Besonders danken wir den Jünglingen und Jungfrauen für die erhebende Trauermusik u. Kranzspenden. Dank den Arbeitern aus Schreyg und Siegelsdorf und allen denen, die seinen Sarg mit Kränzen schmückten. Dank dem Herrn Pastor Zeller aus Kütten für seine trostreichen Worte am Grabe.

Die trauernden Hinterbliebenen: **Familie Erge,** Onkel u. Tante.

Siegelsdorf, d. 25. April 1908.

Schlummre sanft, Du Teurer unseres Lebens, Schlummre sanft, nicht stört uns Deine Ruh. Ach, unsere Müh und Hilfe war vergebens, Du eilest viel zu früh dem Grabe zu.

Statt besonderer Meldung! Gestern früh verschied nach längerem schweren Leiden unsere liebe und stets arbeitsame Mutter, Schwieger- u. Grossmutter, Frau **Charlotte Lippold** geb. **Fritsche** im 77. Lebensjahre.

Um stille Teilnahme bitten

Familie **Hermann Seeliger.**
Familie **Albert Grothum.**

NB. Die Beerdigung findet Mittwoch nachm. 3½ Uhr von der Kapelle des Nordfriedhofes aus statt.

Etwaige Kranzspenden nach Gr. Schlossgasse 9 oder Krukenbergstrasse 17 erbeten.

Für die vielen Beweise herzlicher Teilnahme beim Hinscheiden unserer guten Mutter, Schwieger- und Großmutter **Marie Mehl** geb. **Premper** sagen wir hiermit allen auf diesem Wege unseren aufrichtigsten Dank. Besonderen Dank Herrn Pastor Kästner für die trostreichen Worte am Grabe, sowie Herrn Dr. Gaebelein für seine rastlosen Bemühungen, um unsere gute Mutter am Leben zu erhalten, ferner auch Dank der Schwester Anna für ihre aufopfernde Pflege. Herzlichen Dank allen denen, die ihren Sarg so reich mit Blumen geschmückt haben und sie zur letzten Ruhe geleiteten.

Die trauernden Hinterbliebenen.

Nietleben, Pr.-Börnicke und Dresden.

Danksagung. Zurückgekehrt vom Grabe unseres teuren Entschlafenen, sagen wir allen lieben Verwandten, Freunden und Bekannten, auch denen, welche ihm während seiner schweren Krankheit hilfreich zur Seite standen, für die überaus reichen Blumenspenden und das letzte Geleit zum Grabe unseren tiefgefühltesten Dank. Insbesondere Dank seinen werten Herren Chefs und lieben Kollegen für die reichen Blumenspenden und zahlreiche Beteiligung. Herrn Pastor Hellmann für seine trostreichen Worte am Sarge unseren herzlichsten Dank.

Familie Hädicke.

Halle und Gotha, den 27. April 1908.

Universitäts- und Landesbibliothek Sachsen-Anhalt
urn:nbn:de:gbv:3:1-847518-19080428022/fragment/page=0004