1. Beilage zu Nr. 107 des General-Anzeiger für Halle u. den Saalkreis.

Sonnabend den 8. Mai 1909.

Herren-Wäsche jeden Sonnabend und Sonntag **10% ermässigt. Adolf Sternfeld,** Gr. Ulrichstrasse 21. Mitgl. d. Rab.-Sp.-Vereins. — 5% Rabatt. —

Lokales.

(Fortsetzung aus dem Hauptblatte.)

* **Fabers Kursbuch für Mittel- und Norddeutschland** ist in der Sommerausgabe wieder pünktlich zum 1. Mai erschienen. Außer einer Unmenge ebenso eigenartig wie übersichtlich zusammengestellter Eisenbahnfahrpläne von Hauptlinien, Kleinbahnen usw. bringt es die wichtigsten Dampfschiffverbindungen der Nordsee, der Ostsee und der Elbe, ferner das Verzeichnis der Sonntags- und Wochentagstarten, den Gepäckfracht-Tarif und die wichtigsten Bestimmungen aus der Eisenbahn-Verkehrsordnung. Wie üblich ist dem handlichen Büchlein auch eine Eisenbahnkarte angehängt. Außer dem Stationsverzeichnis und Reisewegweiser dient zur Orientierung noch eine sehr bemerkenswerte gesetzlich geschützte Neuerung, die ein leichtes Finden der gesuchten Fahrpläne ermöglicht. Wir glauben, daß diese ungemein praktische Neuerung dem bestbeliebten Faberschen Kursbuche noch viele neue Freunde gewinnen wird.

* **Stadttheater.** Sonnabend findet als Abschiedsabend für Herrn Ernst Gode eine einmalige Aufführung von Schillers „Räuber" statt. Die Wahl des Stückes hat eine doppelte Berechtigung. Einmal gilt es Schillers Todestag zu gedenken, dann aber auch dem Künstler Gelegenheit zu geben, sich in einer seiner Glanzrollen zu verabschieden. Als Herr Gode vor 3 Jahren zum ersten Male als Gast auf Engagement die Bühne des Stadttheaters betrat, war es auch der Karl Moor, durch dessen Verkörperung es ihm gelang, den Sprung von Halberstadt nach Halle zu machen. Was er damals mit noch kleinen Ansätzen versprach, hat er gehalten, und die Berufung des Herrn Gode an die Berliner Königl. Bühne beweist am besten, was wir an ihm verlieren. — Sonntag nachmittag 3½ Uhr letzte Fremden-Vorstellung bei kleinen Preisen: „Philippine Welser". Abends 7½ Uhr letzte Vorstellung der Spielzeit: „O diese Leutnants".

* **Bruno Heydrichs Konservatorium für Musik und Theater.** Gestern fand die 76. Musik-Aufführung statt, die Werke für Gesang, Klavier, Cello und Violine von Händel, Weber, Mozart, Chopin, Rubinstein, Brahms, Tosti, Heydrich, Grieg, Champugnoli 2c. sowie Deklamation von Erdner und Castelli brachte. Alle Schüler erledigten ihre zum Teil ziemlich schwierigen Aufgaben mit klarer Technik und gutem Verständnis. Als besonders hervorstechende Leistungen sind zu nennen das Lied: „Kennst du das Land" (Fräulein Münscher), „Ihr die ihr Triebe" (Fräulein Nietan), endlich aber die mit imponierender Stimmgröße und Empfindung gesungene Arie aus „Samson und Dalila" (Fräulein Kampf). Das überaus zahlreich erschienene Publikum spendete jedem Vortragenden großen Beifall.

* **Das Wohltätigkeits-Konzert zum Besten der Ueberschwemmten in der Altmark,** welches die Gesangvereine „Damengesangszirkel vom 27. Januar 1897," „Hallesche Volksliedertafel" und „Gesangverein Myrthe" am 15. April veranstalteten, hat einen Reinertrag von 240,20 Mk. ergeben. Dieser Betrag ist an die Landschaftliche Bank der Provinz Sachsen abgeliefert worden. — Die „Hallesche Volksliedertafel" hat ihr Vereinslokal nach dem Restaurant „Mars la Tour", Gr. Ulrichstr. 10 verlegt, woselbst jeden Donnerstag abend die Uebungsstunden abgehalten werden. Freunde des Gesanges, welche sich dem Verein anschließen möchten, sind jederzeit willkommen.

* **Hallescher Kunstverein.** Am Sonntag eröffnet der Kunstverein in seinen Räumen in der Volkslesehalle am Hallmarkt eine Ausstellung von Gemälden alter holländischer Meister, die den Hallensern Gelegenheit geben wird, eine Reihe ausgezeichneter Bilder von ersten Malern wie Ruysdael, Teniers, Weenix, Jan Steen, Cuyp, Wouwerman usw. kennen zu lernen. Zweifellos wird diese Ausstellung bei allen Freunden alter Kunst lebhaftes Interesse finden. Es wäre sehr zu wünschen, daß bei dieser Gelegenheit auch dies oder jenes Gemälde für Hallesche Sammlungen erworben würde.

* **Der Verein ehemaliger Kürassiere** hält morgen, Sonnabend, seine Monatsversammlung im „Hotel Stadt Magdeburg" ab. Näheres ist aus dem Inserate zu ersehen.

* **Frauenbildungsverein.** Dienstag, den 11. Mai, 8 Uhr im Frauenklub Albrechtstraße 16, I.: Referat der Jugendgruppe über „Das Jugendheim im Charlottenburg". Junge Mädchen, die sich für soziale Arbeit interessieren, sind als Gäste willkommen.

* **Der Verein ehem. 60er** hielt gestern abend im Restaurant zum Landsthwerk, Grünstraße 28, seine Monatsversammlung. Die Weißenburg-Angelegenheit — 50jähr. Regimentsfest 1910 — erstreckte sich dank der regen Tätigkeit des hierzu gewählten Ausschusses besonderer Beachtung. Der von einem Vereinskameraden gehaltene Vortrag „Kameradschaft und Vereinsleben" wurde mit Beifall aufgenommen. Der Verein tagt jeden 1. Donnerstag im Monat im oben bezeichneten Lokal. Ehem. Regimentskameraden, welche dem Verein beizutreten gedenken, sind hierzu eingeladen.

* **Jubiläum.** Der Packmeister Otto Gammerath, Streiberstraße 33, begeht am Montag, 10. Mai, sein 25jähriges Jubiläum als Angestellter der Seifenfabrik C. F. Schulze.

* **Musterschutz** erhielt der Schlosser Friedrich Reichert, Schmiedestraße 37, für eine Anprobe-Drehscheibe, bestehend aus einer Grundplatte und darauf gelagerter drehbarer Platte.

* **1000 Mk. und Gewinnanteil für eine gute Erfindung.** Von Zeit zu Zeit erscheinen in den Tageszeitungen Annoncen mit genanntem Inhalt. Ein Herr aus Lauchstädt sandte auf eine derartige Annonce der Firma Brust Nacht. in Cassel seine Erfindung ein. Es wurde ihm darauf mitgeteilt, die Erfindung könne leider nicht von der Firma Brust ausgebeutet werden, die Neuerung sei aber doch so gut, daß unbedingt eine Patentanmeldung erfolgen müsse. Auf Grund weiterer Verhandlungen kam dann eine Patentanmeldung sowie eine Gebrauchsmusteranmeldung in Deutschland und eine Patentanmeldung in Belgien zustande. Firma Brust verlangte für diese drei Anmeldungen die Summe von 450 Mk., wobei für die Patentanmeldung in Belgien 200 Mk. festgesetzt waren. Zur Charakterisierung dieser Forderung sei bemerkt, daß jedes gute Bureau diese drei Anmeldungen für 170—200 Mk. gerne macht und die offizielle Gebührenordnung für Patentanwälte nur 215 Mk. kostet. Interessant ist ein Satz dieser Firma aus einem Schreiben vom 27. März. Derselbe lautet wörtlich: „Wir nehmen Notiz, daß die Korrespondenzen an Sie zu richten sind und bemerken, daß wir Ihnen 450 Mk. mit 4½ Proz. Zinsen zurückzahlen, wenn Ihnen nicht wenigstens ein Patent erteilt wird." Zur Illustration sei mitgeteilt, daß das Patent in Belgien auf jeden Fall ohne weitere Prüfung zur Erteilung gelangt, also obige Zusage ohne Risiko gegeben werden konnte.

* **Unfall.** Ein Geselle des Bäckermeisters Scope, Landwehrstraße 20, erlitt heute morgen einen eigenartigen Unfall, indem er sich mit dem rechten Arme an einem vor dem Ofen befindlichen Haken aufspießte und dann in der Schwebe blieb, bis er sich durch das eigene Gewicht ein Stück Fleisch herausgerissen hatte. Nach Anlegung eines Notverbandes mußte er sich in ärztliche Behandlung begeben.

* **Wasserrohrbruch.** Vor dem Grundstück Raffineriestraße 3 brach in der Nacht zum 7. d. M. ein Wasserrohr.

* **Leichenfund.** Am Dienstag ist die Leiche eines etwa 60 Jahre alten unbekannten Mannes in der Saale unterhalb Trotha aufgefunden worden. Nachrichten über die Person des Toten werden zu den Akten J. E. R. 128/09 der hiesigen Staatsanwaltschaft erbeten. Der Tote hatte hartliches Gesicht und kurzes weißes, ziemlich dichtes Haupthaar. Bekleidet war er mit schweren Schaftstiefeln, Hose und Weste aus braunem Stoffe, schwarz und grau gestreiftem wollenen Hemd, dunkelgrüner gestrickter Arbeitsjacke, braunem dicken Flausrock und grau gestreiftem Halstuch. In einer Tasche befand sich eine gläserne Schnapsflasche mit eingepreßter Inschrift: „Kuffsäurer".

* **Gut abgelaufen.** Ein Kraftfahrzeug fuhr gestern abend gegen 7 Uhr vor dem Grundstück Merseburgerstraße 88 infolge falscher Steuerung in den Chausseegraben, wobei die Insassen, zwei Männer, in weitem Bogen auf den Acker geschleudert wurden. Sie kamen mit dem Schreck davon, das Automobil dagegen soll erheblich beschädigt sein.

* **Verunglückt.** Heute früh zwischen 8 und 9 Uhr stürzte der verheiratete Maurer Karl Hauer, Eichendorffstraße, beim Errichten eines Gerüstes am neuen Gefängnisgebäude in der Poststraße von einer Leiter und erlitt dabei neben leichteren Kopfverletzungen anscheinend auch innere Verletzungen. Er mußte im bewußtlosen Zustande mittels Krankenwagens ins Krankenhaus geschafft werden.

* **Einbruchsdiebstähle.** Ein Spitzbube brach in eine Laubhütte ein und stahl daraus einige Sachen, ließ dafür aber Dienstkleidungsstücke und Seitengewehr eines Füsiliers Habig vom 36. Füsilier-Regiment zurück. Auch in ein Kontor in der Berliner Straße wurde eingebrochen, wo der Spitzbube ein Pult gewaltsam öffnete, in dem er aber nur Kleingeldsorten fand.

Aus dem Leserkreise.

(Für die unter dieser Rubrik erscheinenden Nachrichten übernimmt die Redaktion dem Publikum gegenüber keine Verantwortung.)

Photographien zurück!

Nicht selten wird in Stellen-Angeboten die Einsendung einer Photographie gewünscht. Selbstverständlich wird diesem Wunsche des guten Zweckes willen gern entsprochen, und mancher Bewerber gibt vielleicht die letzte Photographie, die er noch besitzt, aus der Hand. Wenn nun auch die nicht berücksichtigten Bewerber auf ihre Offerte selbst keine Antwort verlangen können, so dürfen sie doch wohl wenigstens so viel Rücksichtnahme der betreffenden Firma erwarten, daß ihnen die eingesandte Photographie mit einem mit 3 Pfennigen frankierten Kuvert wieder retourniert wird. Daß dies aber nicht immer geschieht, hat Einsender selbst erfahren. So wurde von demselben auf eine Annonce hin eine Offerte mit Photographie unter Chiffre abgegeben, doch wartet derselbe heute noch auf Rücksendung des Bildes.

Man möchte doch meinen, eine Firma, die was auf sich hält, sollte sich nicht an der geringen Mühe und den minimalen Portospesen der Rücksendung stoßen, zumal eine Photographie noch immerhin einen materiellen Wert für den Bewerber in sich schließt und außerdem ja auch, wenn sie nicht zurückgesandt wird, zu Indiskretion führen kann.

Ist es nicht möglich, die kleinen Kinder anzuhalten, daß sie ihre Spiele auf den vielen von der Stadt angelegten Spielplätzen oder z. B. die im Norden wohnenden auf dem Roßplatze ausführen! In der Mittagszeit werden in dem unteren Teile der Friesenstraße geradezu ohrenbetäubende Radaugesänge mit Gepfeife und Radau ausgeführt. Wehe dem unglücklichen erzürnteten Geschäftsmann, der so leichtsinnig ist, zu versuchen, unter Mittag sich einen Augenblick ausruhen zu wollen. Er würde bald wieder die Flucht ergreifen. Die betreffenden Eltern scheinen geradezu stolz auf ihre Radaufprößlinge zu sein, denn niemals gewahrt man, daß den Göhren Ruhe geboten wird. Ist denn da gar keine Abhilfe möglich?

Wer bei Elkan kauft spart Geld!

H. Elkan,
Halle a. S., Leipzigerstr. 87.
Mai-Verkauf.

Elkan's Kaufhaus verausgabt Allgemeine & Beamten Consummarken oder Marken der Rabatt-Sparvereinigung. Auf Wunsch 5% in baar

Vorteilhafte Pfingstangebote in Herrengarderobe.

Elegant gearbeitete **Herren-Anzüge** in nur neuesten Dessins mit Schlitz und auf Roßhaar gearbeitet **45 42 38 32 26⁵⁰ 22 18 14** M.
Tadellos sitzende **Burschen-Anzüge** auf das sauberste verarbeitet, auch für schlanke Figuren **18 16 12⁵⁰ 8 5³⁰**
Reiz. Neuheiten in **Knaben-Anzügen** Blusen u. gestch. Fassons auch Kieler Fassons vorrät **18** M. herab **4⁷⁵ 3⁵⁰ 2⁹⁵ 2²⁵**
Ein Extra-Posten **Knaben-Stoffanzüge** aus prima Stoffen in braun und grau, offene u. geschlossene Fassons, Wert bedeut. höher, z. Ausf. **3** M.

Große Auswahl in **Herren-Stoffhosen** für normale, schlanke und korpulente Figuren **8** M. **5⁵⁰ 3⁹⁰ 2⁷⁵ 2²⁵**
Eleg. Neuheiten in **farb. Herrenwesten** dunkel u. hell gemust. in riesiger Auswahl **9⁵⁰ 6 4²⁵ 2⁷⁵ 1⁵⁰**
Gr. Quantitäten in **Knaben-Wasch-Anzügen** aus glatten u. gemust. Waschstoff. **5** M. **4⁵⁰ 3²⁵ 2⁵⁰ 1⁷⁵**
Ein Extra-Posten **Knaben-Waschanzüge** **weit unter Preis,** um damit zu räumen.

Berufs-Bekleidung jeder Art zu billigen Preisen.

Schuhwaren bedeutend billiger!

Vergleichen Sie unsere jetzigen Preise. Vergleichen Sie unsere jetzigen Preise.

Für Herren:
Herrenzugstiefel beste Qualität jetzt **6⁹⁰ 4⁹⁰ 3⁹⁰**
Herrenstiefel zum Schnüren u. Schnallen jetzt **7⁶⁰ 6⁹⁰**
Herrenstiefel Box., i. Schnür-, Zug- u. Schnallenst. jetzt **11⁵⁰ 10⁵⁰ 9⁸⁰ 7⁹⁰**
Herrenstiefel farbig Chevreaux **12⁵⁰**
Ledersandalen Ia. Qualität jetzt **4⁶⁰ 4⁴⁰**
Segeltuchsandalen jetzt **3⁵⁰**
Segeltuchschnürschuhe **3⁵⁵ 3²⁵**
Lederhausschuhe rot u. schwarz **3⁹⁰ 3⁴⁰**
Halbschäfter prima Ware jetzt **7⁹⁰ 7⁵⁰**

Für Kinder:
Kinderstiefel, bestbewährte Qualitäten.
Farbige Kinderstiefel **5⁵⁰ 5²⁵ 4⁹⁰ 4⁴⁰ 4²⁰ 3⁵⁰**
Farb. Kinderstiefel mit Lackbesatz **6⁷⁵ 6⁵⁰ 6²⁵ 5⁴⁰ 4⁵⁰**
Genag. Kinderstiefel schwarz **3⁷⁵ 3⁵⁵ 2⁹⁵ 2⁶⁰ 1⁹⁵**
Boxcalf-Kinderstiefel **5⁸⁰ 5³⁰ 4⁹⁰ 3⁹⁰ 3⁵⁰**
Segeltuchschuhe **2⁶⁰ 2⁴⁰ 2²⁰ 1⁹⁰ 1⁶⁵ 1³⁰ 1²⁰**
Kinderspangenschuhe Segeltuch braun **1²⁰ 1¹⁰ 95 ₰ 90 ₰**
Ledersandalen **3⁹⁰ 3⁷⁰ 3⁵⁰ 3³⁰ 3⁰⁰ 2⁹⁰ 2⁸⁰**
Baby-Schuhe **1⁶⁵ 1⁴⁸ 1²⁸ 1⁰⁰ 95 ₰ 58 ₰**
Kinder-Schnür- u. Knopfstiefel gelb und schwarz **1³⁵**

Für Damen:
Damen-Schnürstiefel schwarz u. farbig **4⁴⁵ 3⁹⁰**
Damen-Schnür- u. Knopfstiefel genagelt **6¹⁰**
Damen-Chevreauxstiefel imit. **3⁹⁰ 6⁷⁵ 6²⁵**
Damen-Boxcalfstiefel schwarz **10⁵⁰ 9⁵⁰ 7⁸⁰ 6⁴⁰**
Farb. Schnür- u. Knopfstiefel **10⁵⁰ 9²⁰ 7⁸⁰**
Zeugschuhe schwarz jetzt **3²⁵ 2²⁵ 1⁷⁵ 1¹⁰**
Lasting-Zugstiefel gute Ausführung **4⁸⁰**
Damen-Lasting-Spangenschuhe **3⁴⁰**
Segeltuchspangenschuhe braun mit Fleck **1⁴⁵**

Erfrischungs-Raum I. Etage.

Universitäts- und Landesbibliothek Sachsen-Anhalt
urn:nbn:de:gbv:3:1-847518-19090508026/fragment/page=0001

Jackett-Anzüge.

Prima Stoffe.
Beste Zutaten.
Elegante Passformen.

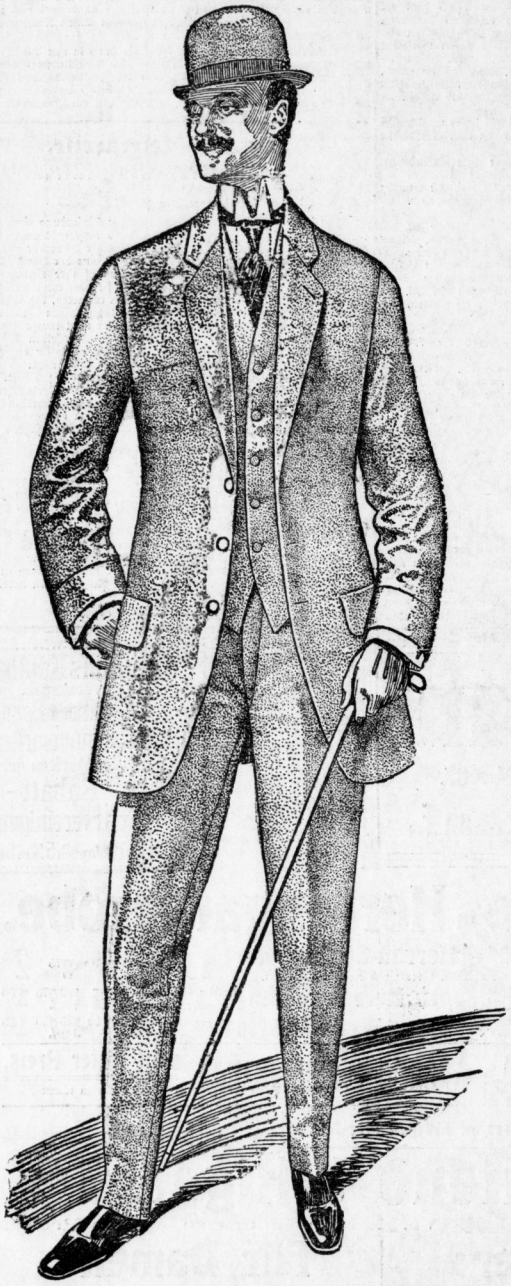

Preislagen: Mk. 15, 17, 19, 23, 26, 29, 34-60.

Ed. Cohn,

Inh. M. Franken,

Leipzigerstrasse 1 (Rathaus).

Mitglied des Rabatt-Spar-Vereins.

Stellen finden

Wer Stellung sucht, verlange die „Deutsche Vakanzenpost" Eßlingen 157.

Zentral-Stellen-Anzeiger, Copenick-Berlin. Billige Erlangung täglich. Verzeichn. Prospekt kostenfrei.

50 Mk. Wochenlohn od. 50-60 Proz. Provision für jedermann bei Vertrieb gangb. Spezialartikel u. Neuheiten. Propelle u. Muster gratis. **Oscar Pötters, Düsseldorf.**

Kolporteure und Hausierer für eine bei Arbeitern ꝛc. gut ansprechende Karte **gesucht. Forsterstr. 47,** p. l.

Geübten Kanzlisten zum 1. Juni gesucht. Justizrat Dr. Kaehne.

Jüngerer Schreiber von **Bankgeschäft** mögl. sofort **gesucht.** Off. m. Gehaltsanspr. u. Lebenslauf unter **B. O. 5254** an **R. Mosse, Halle.**

Jüngerer Schreiber, in Rundschrift bewandert, per **sofort gesucht.** Offerten mit Gehaltsanspruch. unt. **B. G. 5247** an **Rudolf Mosse, Halle.**

Dauernde Existenz rt. h. Eink. d. Uebern. einer ges. gesch. Neuh. f. Halle, Merseburg u. Umg. Erf. 500 Mk. Fachkenntnisse nicht nötig. Offert. unt. H. 7808 an die Exped. ds. Blattes.

Ein Hilfskassierer für Sonntags gesucht. **Robert Blumenreich.**

Feuerversicherungsvertretung an fleißigen Herrn gegen hohe Provision mit u. ohne Inkasso zu vergeben.
Offerten sub **B. 52210** an **Haasenstein & Vogler, A.-G., Magdeburg.**

Nebenverdienst f. jedermann, tägl. 3—20 Mk. d. Schreibarbeit, häusl. Tätigk., Vertret. usw. Prosp. gratis. **Kaiser's Verlag, Leipzig,** Hardenbergstr. 32

Buchhalter, Reisende, Lageriten, Kontoristinnen, Verkäuferinnen sucht **Bureau-Verband „Reform", August Glaser,** Stellenvermittler, **Halle a/S., Parkstr. 7.**

Elektromonteur, ält., selbst. Arbeiter, f. gute Stell. Off. u. S. 7776 a. d. Exped. ds. Bl. erb.

Bauschlosser u. Feuerschmiede für dauernde Arbeit stellen bei gutem Lohn sofort ein **Ludw. Kathe & Sohn.**

Klempner und Installateure für die durch Streik freigewordenen Stellen in Hannover gesucht. **Tüchtige** Arbeiter finden **dauernde** Stellung, Fahrgeld IV. Klasse wird nach 14tägiger Arbeit zurückvergütet. Stundenlohn 54—56 Pfg. **H. J. Grebenstein, Hannover, Nikolaistr. 37.**

Lebensstellung! Tüchtiger, selbständiger **Tischler** (am liebsten verheiratet), für bessere Möbel im Zuschnitt vertraut, wird als **Vorarbeiter** in einer Möbeltischlerei mit Kraftbetrieb von zirka 6—7 Mann in einer gesunden Kleinstadt sofort oder binnen 14 Tagen gesucht. (Angenehme Stellung.)
Offerten mit Lohnansprüchen unt. Z. 2420 sind an die Exped. ds. Blattes zu richten.

Einen tüchtigen jüngeren **Bau- u. Möbeltischler** sucht **Franz Teubner, Rockendorf bei Teltz a. Berge.**

Mehrere tüchtige **Rademacher** sucht sof. **Ludw. Kathe & Sohn,** Boiststr. 9/10.

Tüchtige **Möbeltischler** gesucht. **Alb. Keuer,** Delisatzerstr. 9. I.

Schneider, **Gute Rockarbeiter** erhalten dauernde Beschäftigung bei **Alb. Drechsler Nachf.,** Boiststr. 21.

Tücht. **Schneidergef.** in u. auß. d. H. ges. **J. Kasper,** H. d. Bäckerei 1.

Schneider auf Werkstatt gesucht für dauernd Merseburgerstr. 101, 1. **Oswald.**

Suche tücht. **Schuhmachergesellen** auf Mittelarbeit. **Albert Pagenhardt, Merseburg a/S.**

Schuhmacher gesucht. **A. Stief,** Königstr. 15.

Suche **Rechnungsteller, jg. Kellner, Hausdiener u. Hausbursche.** Emma Hesselbarth, Stellenvermittlerin, Fleischerstraße 26.

Wir suchen für unseren Bezirk noch einen

Bezirks-Inspektor,

der mit unseren Branchen (Leben, Unfall, Haftpflicht) möglichst vertraut ist, bei festem Gehalt und günst. Provisionsbedingungen. Ausserdem finden

Vertreter

gegen gute Bezüge Anstellung und ist auch hier Nichtfachleuten Gelegenheit geboten, sich einen guten Nebenverdienst zu verschaffen.

Magdeburger Lebens-Vers.-Gesellschaft.
Subdirektion Halle a. S., Magdeburgerstr. 7, I.

Suchen einen redegewandten fleißigen Mann, welcher mit dem Publikum gut umgehen kann, zum **Einkassieren von Geldern** und **Verkauf von Nähmaschinen** gegen feste Vergütung und Provision. Bei guter Leistung **dauernde Stellung** zugesichert.
Singer Co., N.-A.-G., Leipzigerstraße 20.
Meldung Sonnabend bis 8 Uhr abends.

Margarine.

Eine sehr grosse und leistungsfähige Fabrik, deren Erzeugnisse in ganz Deutschland höchstes Ansehen geniessen, sucht für den Bezirk Halle und Umgebung gut empfohl. hervorragend tüchtigen

Vertreter.

Off. erb. unt. **K. N. 6905** an **Rudolf Mosse,** Berlin SW.

Hausdiener wird verlangt **Schuhwarenhaus Oehlschläger.**

1 Schuhmacher f. **Wilh. Hessler,** Canena b. Halle.

Schuhmacher ges. Gaeselsbergerstr. 24.

Terrazzoschleifer werden noch eingestellt. **Poetzel & Dechant, Halle a. S.,** Merseburgerstr. 54.

Tüchtige Maurer werden eingestellt. **Albrecht & Troitzsch,** Delitzscherstr. 90.

Jg. Koch, jg. **Kellner** f. Saxon, jg. Rechnungskellner, Hausburschen f. **Rudolf Schumann,** Stellenvermittler, Kl. Ulrichstr. 32.

Es erhalten Stellen für sof. u. später: Oekonomie-Eleven, Volontärverwalter, Volontäre, ält. selbständ. Mamsells auf größ. u. kleinere Güter, viele ältere u. jüngere Landwirtschafterinnen unt. d. Hausfrau, 180—500 Mk. Gehalt, Köchinnen u. Kochmamsells für Rittergüter, junge Mädchen zur Erlernung der Landwirtschaft ohne Lehrgeldzahlung, verh. u. led. Gärtner, verh. Stellmacher, verh. Maschinisten (gelernter Schlosser, der auf Rittergütern schon in Stelle war), verh. u. led. Hofmeister, Leute- u. Hofaufseher, Vorarbeiter, led. Flurhüter (Invalide), Oberschweizer, Freischweizer, Unterschweizer, Schweizerlehrburschen, verh. u. led. Schäfer, Schafknechte, Schafjungen, verh. bayr. Futtermeister, Kuhmelker, led. Futterknechte, verh. I. Kutscher f. Rittergut, viele led. Pferde- u. Ochsenknechte, Knechts- u. Tagelöhnerfamilien, Stuben-, Haus-, Küchen- u. Viehmädchen aufs Land durch den

Arbeitsnachweis
der Landwirtschaftskammer, Halle a/S., Riebeckplatz 3.

Knechte, Burschen nach Thüringen, Sachsen, Rheinland, **auch nahe bei Halle,** erhalten **kostenfrei** gute Stellen, **hohen** Lohn. **5 Mk. Mietgeld. Louise Bärwinkel,** Stellenvermittlerin, **Merseburgerstraße 9.**

Ledige Pferdeknechte, Mittelknechte, Kleinknechte, ledige Ochsenknechte, ledige Futterknechte, Mädchen aufs Land erhalten zu sofort und später nahe und weit **kostenfrei** gute Stellen und haben große Stellen-Auswahl bei: **Willy Kühn,** Stellenvermittler, jetzt **nur Delitzscherstr. 2** direkt am Hauptbahnhof. **Weltbekannt! Grösstes Privat-Unternehmen dieser Branche am Platze!**

Kontorbote, welcher bereits mehrere Jahre als solcher tätig gewesen, per sofort ges. Persönliche Vorstellung unter Vorzeigung selbstgeschriebenen Lebenslaufes **Landwehrstr. 19, I.**

Suche Hofmeister, Aufseher, Kutscher, Diener, Gärtner, Schweizer, Schmied f. Rittergut. **Blumeweiss,** Inh.: **Friedrich Gareis,** Stellenvermittler, **Sternstraße 9.**

Verh. Pferdeknecht 1. Juli od. sp. gesucht. 14 Mk. wöchentl., freie schöne Wohnung, Kartoffelland, 4000 Kohlen. Stellenvermittler, **Hermann Elsner, Kl. Ulrichstr. 1.**

In meiner **Lackiererei** findet ein in all. Arbeiten **erfahrener Lackierer,** der nüchtern, und einer größeren Anzahl Leute vorzustehen weiß, Anstellung als

Vorarbeiter.

Bei guten Leistungen spätere Anstellung als Meister nicht ausgeschlossen. Offerten unter Angabe bisheriger Tätigkeit, des Alters und der Ansprüche an

E. A. Naether,
Kinderwagen- u. Holzwarenfabrik Zeitz.

Für grön. Fabrik wird intelligenter **Portier** **gesucht.** Pensionierter Beamter bevorzugt. Off. unt. **F. 12330** an **Haasenstein & Vogler, A.-G., hier.**

Tücht. verh. Arbeiter findet dauernde Beschäft. als **Packer und Polierer** für Maschinenteile. **Advokatenweg 25.**

Verheir. Brotfahrer sofort ges. Dampfbäckerei **Otto Junge.**

Junger Mann, mit Behandlung und Unterhaltung eines Automobils vollkommen vertraut, als **Marktheifer** gesucht. Beste Empfehlungen. Meldungen **Landsberaerstr. 3.** 10—12.

Zu Botengängen kräft. **Junge** oder **Frau gesucht. Jahn, Gr. Märkerstr. 5.**

Tüchtige **Ziegeleiarbeiter** werden eingestellt. **Ziegelmeister Kohr, Artilleriestr. 20.**

16—18jähr. Hausbursche sof. gesucht. **Voigt,** Bernburgerstr. 20.

Hausdiener, nicht unter 20 Jahren, am liebsten von auswärts, bei hoh. Lohn gesucht. **Ausschank der Halleschen Aktien-Brauerei,** Delisatzerstraße 1.

Suche Hausdiener f. Restaur. 1. Juni, Nachtportier f. Hotel 15. Mai, Küchenbursche f. Hotel 15. Mai, led. Diener f. Haus- u. Gartenarb. sofort. **Blumeweiss,** Inh.: **Friedrich Gareis,** Stellenvermittler, **Sternstraße 9. I.**

Kräftiger Laufbursche zum sofortigen Antritt gesucht. Zu melden von 4—5 Uhr nachmittags. **Roth & Gärtner,** Königstr. 58. H.

Laufbursche vom Lande sof. ges. Kost u. Logis i. H. Gr. Steinstr. 48.

Reisedamen für Korsetts zum Besuche von Privaten gesucht per sofort. Off. mit Bild an **Otto Kern, Annaburg,** Bezirk Halle a. S. **Hoher Verdienst.**

Fleiß. Dienstmädchen p. 15. Mai ges. **Elsässer,** Merseburgerstr. 5.

Universitäts- und Landesbibliothek Sachsen-Anhalt
urn:nbn:de:gbv:3:1-847518-19090508026/fragment/page=0002

Zuschneiderinnen und **Laufmädchen** suchen per sofort **Gebr. Sernau,** Mäntelfabrik. **Schulstraße 11.**

Tüchtige Schneiderin wird gesucht **Neumarktstr. 7 II.**

Mädchen, welches nähen kann, zu Kindern und Stubenarbeit gesucht. **Bernburgerstr. 28 III.**

Jg. Mädchen, im Schneidern geübt, gesucht Nastinerstr. 33 I r.

Jg. Mädch., im Schneidern tüchtig, ges. **Rausch, Auferstr. 13,** 5. St.

Jg. Mädch. z. Anfnähe im Schneidern v. **Wallenstein,** Bernhardstr. 35 I.

Näherin findet dauernde Beschäftigung. **Wäscherei Galgenberg.**

Junges **Mädchen,** im Schneidern geübt, ges. Rathausstr. 12, Hof II.

J. **Mädchen** f. Weiß- u. Maschinennäh. erl. Off. u. K. 7790 a. d. Exped. bd. Bl.

Junge Mädchen, welche die f. erlernen wollen, werden angen. **Clara Bethge, Gr. Ulrichstr. 36,** II.

Sauberes Mädchen, im Haushalt u. Kochen erfahren, zum 1. Juni gegen hohen Lohn ges. **Beyschlagstr. 2, I.**

Jg. Mädch. f. **Schneidern** gröbl. erl. Paradeplatz 1, I., Eing. 2.

Köchin mit guten Zeugnissen, die **Hausarbeit** übernimmt, für 1. Juni gesucht. Frau Assessor **Beling, Eisleben.**

Büfettfrl., Kellnerin., Stütze f. Rest. u. **Marie Schumann,** Stellenvermittlerin, Kl. Ulrichstr. 32

Suche Mädch. f. 2 einzel. Leute, Mädch., w. bürgerl. koch. k., Stützen, Köchin, Wärterin, Haus-, Küchenmädchen bei hoh. Lohn jos. u. sp. n. hier, Berlin u. anderen Städten. **Helene Sens,** Stellenvermittlerin **Leipzigerstr. 34.**

Mädchen evg. Stelle bei älterer Dame, 150 Mk. Lohn. **Emilie Hagelgarz,** Stellenvermittlerin, Leipzigerstr. 82, Eingang Kurzegasse.

Jungeres **Mädchen,** wenn auch noch nicht gedient, z. 1 Juni gesucht. **M. Hellwig, Meckelstr. 19.**

Saub. Mädchen f. **Küche u. Haus gesucht. Goldener Löwe,** Töpferplan 1.

Ordentliches Dienstmädchen gesucht **Bergschenke.**

Zum 1. 6. 09 wird nach **Leipzig** in sehr gute Stelle gewandtes Dienstmädchen, nicht unter 18 Jahren, gel. Vorst. bei Fr. **Stierba,** Karlstr. 28, wenn möglich am Montag von 12—5.

Amme für hochf. Herrschaft bei hoh. Lohn sucht **Pauline Sperling, Berlin,** Siegfriedstraße 15, part., Stellenvermittlerin.

Wegen Todesfall suche für meine Kundin tüchtige u. zuv. Führ. der Wirtschaft ein **Fräulein od. Witwe.** Spätere Heirat nicht ausgeschlossen. Damen im Alter v. 25—30 J., welche mit Lust im Geschäft tätig sind und denen etwas Vermögen zur Seite steht, belieben ausführliche Offerten, mögl. mit Photographie, unter **G. 12832** bei **Haasenstein & Vogler A.-G., Halle a. S.,** niederlegen.

Pflegerin für die Nacht gesucht Mannischestr. 3, I. rechts.

Suche mehr. Landwirtschafterin., auch selbständ., zu sogl. u. später, Wirtschaftsfräul., Stützen, Kindergärtnerinnen, einf. Jungfern, erste u. zweite Stubenmädchen, Köchinnen, Mädchen f. Küche u. Haus, Hausmädchen f. Güter in sämtl. Zweigen u. gute Stellen mit höchstem Lohn. Frau **Marie Wantzlöben,** Stellenvermittlerin, Gr. Steinstr. 80.

Suche für m. städtisch. Haushalt sofort j. ev.

-Stütze- bei Familienanschl. Kenntnisse im Kochen, Plätten, Handarb. erforderl. Einsend. b. Zeugn. Gehaltsanspr. u. nähere Angaben an Frau Major **Massalsky, Rittergut Gnölzbzig.** Mansf. Seekr.

Perf. Köchinnen, Mädchen für Küche u. Kinds, Stuben- u. Hausmädchen finden hier u. auf Rittergütern g. Stellen. **Elisabeth Brieger,** Stellenvermittlerin, Gr. Ulrichstr. 35, I.

Gesucht perfekt. Köchin od. Wirtschafterin und Hausmädchen bei hohem Lohn zum **1. Juni** für Herrschaft in Halle a. S. (Zwei Personen.) Meldungen nur mit Dienstbuch und guten Zeugnissen bei der Krankenwärterin Frau **Schneider** in der Königlichen Ohrenklinik **Magdeburgerstr. 22.**

Anst. Mädchen, 17—19 J., v. ausw., w. sch. geb. h., z. 1. Juni ges. Selb. h. Gelegenheit sich im Geschäft (Bäckerei) mit **auszubilden. Zu erfr. i. d. Exp. d. Bl.**

Mädchen für Küche u. Haus, Mädchen zu einz. Leuten, Stuben- und Kindermädchen, Mädchen aufs Land sucht Frau **Anna Domke,** Stellenvermittlerin, Breitestraße 31.

Dienstmädchen, kräftiges, 17—19 J., am liebst. v. L., f. kl. Rest. ges. Z. meld. W. Miebesstr. 20, II.

Jung. Dienstmädchen p. 1. 6. gesucht Paradeplatz 2, pt. I.

— Dienstmädchen — per 1. 6. gesucht. Frau **Franke,** Dessauerstr. 6c, I.

Ein jüngeres sauberes **Dienstmädchen** für sofort gesucht Hardenbergstraße 7, I. r.

Hausarbeiterinnen für leichte Arbeiten **sofort gesucht. Lässig & Co., Königstr. 70.**

Aelt. Frau f. Sonntag nachm. gesucht Uhlandstr. 9. II.

Für leichte Gartenarbeiten wird eine junge, kräftige Frau an 4—5 Nachmittagen der Woche gesucht. Zu erfragen **Schillerstr. 9, I.** Abends zwischen 7 u. 8 Uhr.

Saubere Aufwartung für vorm. gesucht Landsberaerstr. 10, I. l.

Aufwartung Mittw. u. Sonnabd. (3 Std.) ges. Gr. Brauhausstr. 16 III.

14jähr. Mädchen als Aufm. (10 M.) gesucht **Krukenbergstr. 12, II. l.**

Saubere Aufwartung, 8—11 Uhr vorm. ges. Zu meld. Sonnabend nachm. 2—6 **Thomasinusstr. 12, III. r.**

Ehrl. **Aufwartung** f. vorm. ges. Bernhardstr. 6a, III.

Junges Mädchen als Aufwart. f. d. Vormittagsstunden gesucht. Näheres Zietenstr. 33, II.

Aufwartung für Sonnabend vorm. gesucht. **Pfännerhöhe 6** l links.

Ordentl. evtl. **Aufwartung** sofort gesucht **Lindenstr. 56** part. r.

Tücht. reinl. **Aufwartung** gesucht. **Lindermann, Wätzgerstraße 4.**

Aufwartung f. ganz. Tag ges. **Delitzscherstr. 2.**

Gr. saub. Mädchen als Aufwart. gesucht. **Schillerstr. 12** II rechts.

Jüngere Aufwartung sofort gesucht Leipzigerstr. 85, I. Triumph-Automat.

Jg. Mädch. als **Aufwart.** vor. ges. 10 Mk. Prinzenstr. 20. pt.

Jg. anstelliges Mädchen als **Aufwartung** für den ganz. Tag ges. Schwetschkestr. 12, Laden.

Saub. Mädchen, 14 J., für leichte Aufw. ges. **Marthastr. 30,** II.

Aelt. kräft. Schulmädch. j. nachm. z. tl. Kind. ges. **Hübner,** Bernhardstr. 43b.

Aelt. anst. Schulmädch. t. nachm. gesucht. **Friesestr. 9,** II l.

Tüchtige, ehrliche **Waschfrau** ges. **Turmstr. 158 I l.**

Wir ersuchen alle diejenigen, welche Adressen auf Inserate unserer Zeitung abzugeben beabsichtigen, ihren Briefen keine Original-Zeugnisse oder Einlagen, deren Zurückerstattung gewünscht wird, beizufügen, da uns die Aufgeber solcher anonym gehaltenen Anzeigen unbekannt sind und wir die Wiedererlangung der Einlagen nicht vermitteln können. Die Expedition.

Lehrlings-Gesuch

Per sofort **Lehrling** für Kontor u. Lager gesucht Paradeplatz 2, pt. I.

Lehrlinge f. Schlosser- u. Dreherei sofort gesucht. **Maschinenfabrik** Thüringerstr. 21.

Malerlehrling sucht **Otto Mai,** Dekorationsmaler, Freimfelderstr. 9.

Glaserlehrl. b. **H. Hommel,** Glasermeister, **Geiststr. 19.**

Offene Schlosserlehrstellen weist nach **Königstraße 5.**

Kochlernende zum 1. Juli ges. **Friedrichstraße 6 I.**

Suche für meine Kuchenbäckerei z. sofortig. Antritt junges anständ. **Mädchen als Lernende.** Max Weber, Bernburgerstr. 1.

Stellen suchen

Verh. Mann, Kassenbote, Markthelfer oder ugendw. Art **Stellung.** Derselbe weiß auch m. Pferd. Besch. Off. u. **B. G. 5226 an Rud. Mosse, Halle.**

Erf. Kaufmann f. Vertretungen, Hausserverwaltungen od. Vertrauensposten; Kaution kann gest. werden. Off. unt. U. 7638 a. d. Exp. d. Bl.

Junger Kellner b. z. Sonntag Beschäftig. Off. u. V. 7819 a. d. Exp. d. Ztg.

Kaufmann, selbstständig, **sucht Vertretungen** irgend welcher Art für Thüringen. Gefl. Offerten unter **L. E. 3048** an **Rudolf Mosse, Leipzig.**

Jung. strebs. Mann sucht Stell. als **Kassenbote** od. sonst. Vertrauensstellung. Kaution kann gestellt werd. Nachr. nach Prinzenstr. 9, H. III.

3 Lebensmittel-Kaufhaus Max Schultze, Moritzzwinger 3

bietet an:

Malta-Kartoffeln	Pfund	10 Pf.	Graupen	Pfund	11 Pf.
Neue Zwiebeln	2 Pfund	25 Pf.	Reis	Pfund	12 Pf.
Spargel	Pfund 75 65	40 Pf.	Kartoffelmehl	Pfund	13 Pf.
Kohlrüben	Pfund	4 Pf.	Linsen	Pfund	10 Pf.
Kopfsalat	holländischer, extra große Exemplare Stück	10 Pf.	Erbsen	Pfund	13 Pf.
Salat-Gurken	groß. holländ. Stück 40 35	30 Pf.	Bohnen	Pfund	14 Pf.
Gold-Apfelsinen	6 Stück	28 Pf.	Bouillon-Würfel	5 Stück	20 Pf.
Schweineschmalz	Pfund	60 Pf.	Haushalt-Schokolade	Pfd.	65 Pf.
Leberwurst	extrafein Pfund	60 Pf.	Aprikosen	½ Pfund	28 Pf.
Rotwurst	extrafein Pfund	60 Pf.	Mischobst	Pfund	25 Pf.
Knackwurst	Pfund	80 Pf.	Frische Feigen	Pfund	25 Pf.
Cervelatwurst	Pfund	110 Pf.	Pflaumen	Pfund	13 Pf.
Geräucherten Speck	Pfd.	75 Pf.	Ringäpfel	Pfund	44 Pf.
Rippenspeck	geräuchert Pfund	82 Pf.	Marmelade	5 Pfund-Eimer	115 Pf.
Schinkenspeck	Pfund	100 Pf.	Russ. Sardinen	Faß	135 Pf.
Saure Gurken	Stück	5 Pf.	Frische Eier	Stück	6 Pf.
Sauerkohl	Pfund	10 Pf.	Geräuchert. Seelachs	Pfd.	30 Pf.
Zucker	Pfund	19 Pf.	Geräuchert. Seeaal	Pfd.	40 Pf.

Tüchtiger **Konditor** empfiehlt sich zur Aushilfe. Näheres Leipzigerstr. 4, II.

Jung. **Mann,** 20 J., aus der **Nahrungsmittelbr.** sucht Stellg. als Reisender oder Lagerist. Offert. unt. J. 7789 an die Exp. d. Bl.

Stellenl. **Kaufmann,** 21 J. alt, sucht sofort od. spät. Stell. Off. unt. S. 7796 an die Exp. d. Bl.

Herr, 4 Semester studiert, sucht, da weitere Mittel fehlen, sofort Beschäftigung gegen mäßige Vergütg. Off. u. E. 7785 an d. Exp. d. Bl.

Nebenbeschäftigung sucht verh. Mann, 33 J., gesund, gute Schulbild., unbescholten, auch nur für Tage oder Wochen, kautionsfähig. Gefl. Offerten unt. P. 7775 an die Exp. d. Bl.

Tiefbau. 31jähr. unverh. M., m. Buchf., Zeichn., Nivell. u. Eisenbhb. vertr., l. Verm.-St. Off. u. E. 7805 Exp. d. Bl.

Junge frätt. **Frau** sucht Krankens- oder Wochenpflege. Offert. unt. O. 7774 an die Exp. d. Bl.

Aelt. Frau f. Geschäft. Jacobstr. 29, H. II.

Kräftig, 19jähr. **Mädch.** möchte unentgeltl. b. Kochen erlern., Hof. bevorz. Off. **H. Elze,** Landsberg b. H., Hallischestr.

Per 1. Juli od. früher suchen zwei gut empfohl. alleinstehn. **Mädchen** Stelle, am liebsten in Privat. Zu melden bei **Anna Hause, Minna Mattstedt,** Sandersleben, Aschersleberstr. 20.

Kräft. **Mädchen** von außerh. suchen Stelle. **Friederike Schimpf,** Stellenvermittlerin, Kl. Ulrichstr. 10.

Suche noch Waschen. Auch Kleinemach. w. ang. Off. u. C. 7823 a. d. Exp. d. Bl.

Waschfrau u. noch einige Waschen. **Lindenstraße 72** im 2. Eingang.

Ord. evtl. Frau u. einige Std. nach Beschäft. Friedrichstraße 56. **Riemer.**

Bess. **Mädchen** m. langj. Z. sucht St. b. einz. D. od. ält. Ehep. Off. u. N. 7718 an d. Exp. d. Bl.

Jg. **Mädchen** m. schön. Handschrift u. bess. Schulbild. sucht zur weit. Ausbild. Stellung im Kontor. Off. u. P. 7646 an d. Exp. d. Bl.

Ein jung. Mädchen, 20 J. alt, welches etwas Kochen versteht und im Haushalt, Wäsche und Gesellgkeitzucht erfahren ist, sucht zum 1. Juli d. J. als Stütze der Hausfrau Stellung, wo selbige sich zur Memiell noch fertig ausbilden kann, Stellung, am liebsten bei Halle. Gefl. Offert. zu richten an **Clara Franke,** Rittergut Schraplau, Bez. Halle.

Junge und ältere kräft. Mädchen m. gut. Zeugn., Mädchen, die kochen können, suchen wort und 1. Juni Stellung. **Martha Brandt,** Stellenvermittlerin, Leipzigerstr. 13, Fernruf 2646.

Unterricht

Unterricht in Stenographie und Maschinenschreiben (System Adler u. Continental), sowie in einf., doppelter u. amerik. Buchführung, verbunden mit Wechsellehre, Korrespondenz, kaufm. Rechnen und Kontorpraxis wird gewissenhaft erteilt im **Kaufm. Verein f. weibl. Angestellte,** Gr. Ulrichstr. 16. Fernspr. 3119

Neue Kurse im Schnittzeichnen, Maßnehmen, Zuschneiden und Anfertigen eigener Damengarderobe beginnen **am 17. Mai.** **E. Holborn,** Merseburgerstraße 8, I.

Stud. phil. erteilt Unterr. in Lat. **Gründler,** Leipzigerstr. 66 a, erb.

Privat-Tanzunterricht erteilt ungeniert zu jeder Zeit **Ad. Fröbe,** Grandenburgerstr. 1, I.

A. Krüger's Tanz-Lehr-Institut Gr. Wallstr. 1. Anmeldungen u. Unterricht jederzeit. **Speziell für ältere Damen u. Herren.** Walzer in 1—2 Stunden. Lehr-Saal ganz separat, mit voller Orchestrion-Musik. **— Honorar mässig. — A. Krüger,** Tanzlehrer.

Kapitalien

7000 Mk. auf solide erste aus Privathand gesucht. Off. unter D. 7664 an die Exped. d. Bl.

18 — 20 000 Mark zur II. Hypothek sofort od. später auf ein neues Wohnhaus gesucht. Werte Off. u. H. 7708 an d. Exp. d. Bl. erb.

8000 Mark II. Hyp. herrschaftl. Grundstück 1. Juli gesucht. Angeb. von Selbstgebern erbitte unter **B. W. 4786** durch **Rudolf Mosse, hier.**

38 000 Mk. z. 1. Stelle auf neues Wohnh. in bester Lage v. pünktl. Zinsz. **gesucht.** Off. unt. **B. O. 5212** an **Rudolf Mosse, Halle a/S.**

30 000 Mark auf I. Hypothek, auch geteilt, auszuleihen Meckelstraße 14, I.

10 — 12 000 Mk. auszuleihen. Off. u. H. 7688 an die Exp. d. Bl. erb.

Darlehn gibt Nerviser in Weißenfels unter Verschwiegenheit. Anonyme Anfragen bleib. unberücks. Meld. u. M. 5132 an die Exped. d. Bl.

8000 Mk. II. Hypothek hinter 22 000 Mk. auf Grundstück in Stadtmitte **gesucht.** Offerten unter **B. G. 5163** an **Rudolf Mosse, Halle.**

15 — 16 000 Mark suche auf mein neuerb. Eckgrundstück. Off. u. H. 7788 an die Exped. d. Bl.

Kapitalist od. stiller Teilhaber mit ca. 30 000 M. zur Erweiterung einer Maschinenfabr. gesucht. Kapital kann sichergestellt werden. Angebote unter G. 7767 an die Expedition ds. Blattes.

Versicherung! Welch bess. Versicherungsgesellschaft leiht Herrn aus besten Kreisen auf 9 Monate 1000 Mk. gegen Abschluß höherer Lebensversicherung? Off. u. D. 7784 an die Exped. ds. Bl.

Suche sofort 100 M. auf 1 Jahr geg. hohe Zinsen u. pünkl. Rückzahlg. Selbstgeber erwünscht. Offerten unt. D. 7804 an die Exped. ds. Bl.

Für eine **auswärtige Sparkasse** habe ich nach dort Hypothekengelder zu begeben und erbitte geschätzte Aufträge auch durch Vermittler. **Otto Heinrichs,** Bankgeschäft, Magdeburg.

2400 Mark auf ländl. Grundstück von pünktlichem Zinszahler zur alleinigen Hypothek gesucht. Off. u. C. 7803 an die Exped. d. Bl.

Anst. Mädchen b. ebenb. alt. Herrn um c. Darl. v. **10 Mk.** geg. pktl. Rückz. Gefl. Off. u. K. 7810 an d. Exp. d. Bl.

500 Mark gesucht von Beamten. Reelle Offerten unt. M. 7812 an die Exped. ds. Blattes.

12000 Mark auf neuerbautes, gutverzinsl. Wohnh. zur I. sich. Hypoth. v. Selbstgeb. ges. Off. u. Z. 2400 an die Exp. d. Bl.

100 Mk. geg. vierfache Sicherheit auf kurze Zeit zu leih. ges. Off. u. F. 7806 an die Exped. ds. Bl. erb.

Darlehnsanträge mit und ohne Bürgschaft in jeder Höhe, zu jedem Zwecke, auf Wechsel, Schuldschein usw., sowie **Hypothekenanträge** zur I. u. II. Stelle nimmt zu kulanten Bedingungen entgegen unter **„Glück" 5246 Rudolf Mosse, Halle.**

20 000 Mk. II. Hyp. v. Selbstg. auf gut verzinsl. Grundst. v. pkt. Zinsz. (Geschäftsm.) **gesucht.** Gefl. Off. u. **B. B. 5244** an **Rudolf Mosse, Halle a/S.**

Wer beteiligt sich still oder tätig mit ca. 3000 Mk. an rentablem Unternehmen? Gefl. Adr. erbeten unter **B. O. 5233** an **Rudolf Mosse, Halle a/S.**

Hypotheken, Darlehn in jeder Höhe auf Mobil., Wechsel, Schuldschein, Erbschaft. Sichere und reelle Erledigung. Viele Dankschreiben. **H. Ebert,** Liebenauerstr. 16, I.

16 500 Mark z. 1. Stelle (Taxe 60 000, Feuerversich. 42 000 Mk.) per bald od. später auf Landgrundstück gesucht. Off. unter F. 7826 an die Expedition d. Blattes.

5000 Mk. II. zute Hypothek auf hiesiges Grundstück z. 1./7. gesucht. Off. u. L. 7831 an die Exped. d. Bl.

Suche **350 mk.** kurze Zeit geg. hohes Damno. Off. u. B. 7822 a. d. Exp. d. Bl.

10 000 Mk. z. 1. sich. Hyp. v. Selbstg. ges. Off. u. U. 7818 an d. Exp. d. Bl.

Verloren.

Grangrünes Knabenjackett m. bl. Matrosenkrag. a. 4. Mai in der Gr. Steinstr. zwischen Hauptpost u. Kleinschmieden verloren. Abzugeben gegen Belohnung bei **Dr. Hochheim,** Gr. Steinstr. 1, II.

Donnerstag nachm. zwischen 3—4 von Mühlweg b. Peißnitz **rotes Handtäschchen** mit Brille, Handarbeit und versichied. and. verloren. Geg. Belohn. abzug. Leipzigerstr. 86 bei Hübenthal.

Mittwoch abend im Zuge v. Leipzig nach Halle IV. Klasse **Lehrbuch** von Maurermeister Schirmer (Leipzig) liegen gelassen. Bitte dasselbe abzugeben im Fundbureau, Schmeerstr.

Mittw. nachm. in d. Eisenb. Merseburgerstr. 1 P. g. **Damenstiefeln** l. gebl. Geg. Bel. abzug. Sorrebestr. 19, pt.

Foxterrier, weiß, auf einer Seite schwarz gefleckt, entlaufen. Geg. Belohn. abzugeben Lilienstraße 12.

Grauer **Jagdhund** entlaufen. Geg. Bel. abzug. Oleniusstr. 6a, I.

Diverse

Leichtgehende große **Wäscherollen** neuester Bauart, elektr. u. Handbetrieb für Lohnwäschereien, Anstalten usw. **Drehrollenfabrik Bernburg,** Gröbzigerstrasse 14 a.

Versand-Kartons (z. Grün.), bill. Hall. Kart.-Fbr. Gr. Steinstr. 27-28 (G.-Hof.)

Tierschutz-Verein für Halle a. S. und Umgegend. Tier-Asyl: Feldstraße 13. Nähe Roßplatzkaserne. Kostenlose Aufnahme herrenloser übzähliger Tiere täglich 8—6 Uhr, Sonntags nur bis 12 Uhr. Aufnahme von **Pensionstieren.** Pensionspreis für Hunde 40, 30, 20 Pfg. pro Tag, je nach Größe. Nichtmitglieder des Tierschutzvereins zahlen je 10 Pfg. mehr. Löhnungsgebühr 1 Mk., für Unbemittelte kostenlos.

Privat-Mittagstisch Große Steinstraße 11, II l links.

Bauklempnerei. Gas- und Wasseranlagen. Reparaturwerkstatt. **Louis Rucker, Karlstraße 5.**

Privat-Mittagstisch Unterberg 7, I. Ecke Weidenplan.

Jagd-Klub zu Halle a. S. sucht noch einige Mitglieder. Monatlicher Beitrag 5 Mark. Offerten unter S. 7816 an die Expedition dieses Blattes.

Möbel werd. gut poliert, repariert Eichen-Möbel modern umgebeizt Kellnerstr. 9, I.

Bin immer zu Proben für Herren u. Damen, Gr. Brauhausstr. 13 I r.

FAMILIEN-ANZEIGEN wie Verlobungs- und Vermählungs-Anzeigen, Geburts- und Todes-Nachrichten, Menu-, Tisch- und Tanz-Karten, sowie auch alle anderen Drucksachen liefert in geschmackvoller, moderner Ausführung in kürzester Lieferungszeit **Buchdruckerei W. Kutschbach** Große Ulrichstraße 16 Fernsprecher 312 und 423

Fleisch-Offerte. 3½ Pfd. Schweinefl. v. Schink. 3 M., 2 Pfd. Rinfl. ohne Knochen 1.50 M., z. Kochen 60 u. 65 Pf., 2 Pfd. Schmerz 1.50 M., 2 Pfd. Gehacktes Rind- u. Schweinefleisch 1.50 M., 5 Pfd. Rot-, Leber- u. Schwartenwurst 3 M., 1 Pfd. Schlackwurst 1.10 M., ff. Mettwurst 1 M., 1 Pfd. Knackwurst 90 Pf. **E. Wehrmann,** Wörmlingerstr. 105.

Damen und Herren, welche einem Geselligkeits-Verein beizutreten wünschen, werden gebeten, ihre Off. unt. **B. T. 5258** an **Rudolf Mosse,** Halle, abzug.

Die **Beleidigung** geg. Frl. **M. Fuchs** nehme ich zurück. **R. Arndt,** Müllerdorf.

Gute Gartenerde, pro Fuhre 1 Mk., kann angefahren werden. Zu erfr. Gartenbau-Bureau Leipzigerstr. 76.

Große Auswahl in **Gratulationskarten** zu jeder Gelegenheit. **Liebenauerstr. 157,** Papierhandlung.

Universitäts- und Landesbibliothek Sachsen-Anhalt
urn:nbn:de:gbv:3:1-847518-19090508026/fragment/page=0003

Noch niemals geboten!

Gelegenheitskäufe

— ganz unter Preis. —

Nur Neuheiten der Saison.

Herren-Anzüge	jetzt M	8.50	15	18
	Wert M	17	23	28
Herren-Anzüge	jetzt M	21	24	29
	Wert M	31	35	42
Jüngl.-Anzüge	jetzt M	5.50	6.50	11
	Wert M	9	11	18

Hosen, Knaben-Anzüge

in grossartiger Auswahl, zu nicht gekannten billigen Preisen.

Berliner Bazar,

5 Schmeerstrasse 5.

Japan-Reisekörbe
Bade- und Strandtaschen

leicht und billig, empfiehlt

G. Gröhe Nachf., Leipzigerstrasse 102.

ENTBINDUNGS-HEIM
BERLIN W.
unter ärztlicher Leitung.
Prospekte auf Wunsch kostenlos und postfrei.
Anfragen unt. G. G. 263 a. d. Exp. dieses Blattes.

Landwirt, 35 J. alt, evangelisch, von großer, stattlicher Figur, bis jetzt als Verwalter in Stellung, sucht auf diesem Wege eine **junge Dame** behufs späterer Verheiratung. Derselbe besitzt ein Vermogen von 18000 Mark und erbt späterhin nochmals 20—25 000 M. Einheiratung in Land- oder Gastwirtschaft nicht ausgeschlossen. Offerten unter Z. 2300 bitte in der Expedition dieses Blattes niederzulegen.

Ernstgemeint.

Langjähr. Kammerdiener, viel gereist, Ende 30er, streng solid., anst. Char., sehnt sich nach eig. Heim u. sucht daher auf diesem Wege die Bekanntschaft v. Mädch. od. Ww. entsprechend. Alt. zu machen zw. spät. Heirat. Vermög. erw., jedoch nicht Bed., da ich mehr Wert auf wirtsch. Tüchtigkeit lege. Strengste Verschwiegenheit selbstverständl. Vertrauensvolle Off. ev. m. Phot., welche sof. zurücksende, unter Z. 2380 an die Exped. ds. Blattes erbeten.

Bess. Fräulein, 32 J., wünscht Verk. mit stattl. Herrn beh. bald. Heir. Witwer mit 1-2 Kind. angenehm. Nur ernstgem. Off. unt. O. 7814 an die Exped. ds. Blattes.

Bald. Heir. w. bej. Geschäftsmann, Mitte 30er, m. nett. Frl. od. Ww. mit Vermög. Nur ernstgem. Off. u. N. 7773 an die Exped. ds. Bl.

Gutsbesitzer,

31 J. alt, wünscht Heirat mit Gutsbesitzerstochter. Off. mit Photographie u. Angabe der Vermögensverhältnisse unt. G. 7827 an die Exp. d. Bl. erb.

Professionist,

28 Jahr, guter Charakter (Nichttänzer), wünscht Bekanntschaft mit Mädchen dienenden Standes, mögl. v. Lande, im Alter von 22—25 Jahren zwecks Heirat. Briefe erb. unt. **B. H. 5248 an Rudolf Mosse, Halle a. S.**

Anst. alleinstehend Mädchen 28 Jahr, etwas Verm., wünscht die Bekanntsch. e. Herrn i. eb. solch. Eigenschaft. u. g. Char. zw. sp. Verh. Off. u. 200 M. hauptpostl. Halle a. S. niederzul.

Witwer, 50 Jahre alt, guter, aufricht. Charakter, mit 3 Kindern (6, 11 und 12 Jahr), mit 4000 M. Vermögen, sucht für sofort ein alleinstehendes Mädchen oder Witwe in den 40er Jahren, welche die Wirtschaft besorgt, behufs baldiger **Heirat** kennen zu lernen. Selbige muß wirtschaftlich und sparsam sein und Liebe zu Kindern haben. Ernstgemeinte Off. unt. **M. O. 100 postlagernd Schraplau.**

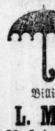

Regenschirme
Sonnenschirme
Spazierstöcke

Billigste Preise am Platze.

L. M. Werkmeister,
29 Leipzigerstr. 29, am Turm.

Gross. Roggenbrot

I. Sorte, kräft., 4¼ Pfd. schwer, 45 Pfg.; empfehle noch

Magdeburger Salzbrezel.

Karl Richter, Bäckermeister, Leipzigerstr. 48 u. Gr. Ulrichstr. 29.

Fussbodenfarbe

über Nacht trocknend, Pfd. 40 Pf., Ia. Bernsteinlackfarbe, gar. 6 Std. glashart, Pfd. 75 Pf., Kilo M. 1,40, bei Posten bill.

Schwanendrogerie, Halle a. S., Leipzigerstraße, vis-a-vis Herm. Pönicke.

Putz

wird chik und preiswert angefertigt, sämtliche Zutaten billigst am Lager

Leipzigerstraße 86, I.,

Eing. Gr. Brauhausstraße.

Morgen Ziehung!

Altenburg. Geldlotterie

Hauptgewinn: M. 20000 bar.
a Los 1,10 M., empfiehlt
Zia.-Gesch. **Otto Illand**, Gr. Steinstr. 9.

Morgen Ziehung!

III. Altenburger
Geld-Lotterie

zum Besten d. Herzog Ernst-Waldes.

Hauptgewinn 20 000 Mk. bar.

Los 1 Mark, 11 Lose sortiert 10 Mark.
Porto u. Liste nach ausw. 30 Pfg.
Pettrich & Kopsch, Halle a. S., Talamstr. 6.

Spargel

1 Pfd. Stg. „S" 40 Pfg.
Zitronen 4 St. (grosse) 15 Pf.
Strohbücklinge 8 St. 25 Pf.
Lieferung prompt frei Haus.
Ernst Weinhold, Rathausstr. 6, Fernruf 3479.

Jeden Tag frisch gestech. Spargel zu Marktpreisen.
Luise Nickel, Merseburgerstr. 3.

Jalousien

liefert **A. Ernst Schülert.**
Repar. werd. ausgeführt. **Georgstr. 4.**

Waschgefässe
Pflanzenkübel

dauerhaft, bill. **Otto, Geiststr. 49.**

Die **Bepflanzung** von **Balkonkästen** und **Instandhaltung von Hausgärten** übernimmt billig und korrekt aus **C. Baake,** Landschaftsgärtner, Moritzstraße 1.

Kräft. bürgl. **Mittagstisch** z. niedrigen Preisen empfiehlt **Friedrichstr. 61.**

Schallplatten,

= 25 cm Durchmesser, doppelseitig. =

Rot Etikett	Stück	75 Pf.
Sella	Stück	95 Pf.
Triumphon	Stück	1.95
Dacapo	Stück	1.95
Ideal	Stück	1.35
Zonophon braun	Stück	2.00
Favorite	Stück	2.75
Homokord	Stück	2.75
Zonophon grün	Stück	3.00
Odeon 27 cm	Stück	3.95

Neueste Schlager u. Aufnahmen
stets vorrätig.

Leopold **Nussbaum** Halle a. S., Gr. Ulrichstr. 60/61.

MARKE **Salvator**

Ausgezeichnet

durch hervorragende erstklassige Arbeit, durch eleganteste Ausstattung u. überraschende Preise. Vergleichen Sie die Schuhe dieser Marke mit anderen Fabrikaten und Sie finden den Vorteil von selbst.

S. Jacob, Gr. Ulrichstr. 45.

Grösstes Schuhlager.

Trauerhüte,
Trauerschleier,
Trauercrêpe

empfiehlt in reicher Auswahl

B. Christ,
Marktplatz 22.

Künzel's flüssigen
Zahnkitt

zum schmerzlosen Selbstplombieren hohler Zähne a 50 u. 35 ₰ empf.

M. Waltsgott Nchf., Gr. Ulrichstraße 30, und **Helmbold & Comp.**

Nachtigallen, Amseln, Rotkehlchen etc.

fressen am liebsten mein

Universalfutter täglich frisch gemischt,

nur lose, niemals in Paketen.

Otto Kramer,
gegenüber der Glauch. Kirche.

Pa. harte Pfeffergurken,

a Pfund nur **30 Pfg.**, bei Mehrabnahme billiger, empfiehlt

Carl Hoefer, Bärgasse 5.

Modes.

Hüte werden billig u. chik garn. **Kuttelhof 6, hpart. l.**

Gebrauchte
Schreibmaschinen,

gut erhalt., billig zu verkauf. **Aug. Weddy,** Leipzigerstr. 22. **Eigene Reparat.-Werkstatt.**

Friedhofbänke
M. 4.50, 5, 6.
Wilh. Heckert, Gr. Ulrichstr. 57.

Möbel werd. repar. u. aufpoliert. **E. Kappel,** Kl. Sandberg 10.

Schwache Augen

werden nach dem Gebrauch des **Tiroler Enzian-Branntweins** sehr gestärkt.

Derselbe ist zugleich **haarstärkendes Kopf- und antiseptisches Mundwasser.** Gebr.-Anweis. gratis. a **2.50** u. **1.50.** Rp. Destillat von Enzianwurzeln u. -blüten. Nur echt zu hab. bei **M. Waltsgott Nchf.,** Gr. Ulrichstraße 30. **Prompt. Auswärts-Versand.**

Gelegenheit.

Zu spottbilligen Preisen kommen, solange Vorrat reicht, zum Verkauf:

1 Posten Lederwaren

in:
Hand- u. Reisetaschen, Reisekoffer, Blusenkoffer, Reise-Necessaires, Rucksäcke u. dgl.

1 Posten feine Handtaschen

neueste Muster, in Seehund, Juchten, Saffian, Krokodil, Kalbleder usw., nur gutes Fabrikat.

Ferner:
Aktenmappen, Zigarren- und Brieftaschen, Portemonnaies, Tresors, Photographie- und Postkarten-Albums, Damengürtel, Kamm-Garnituren und dergl.

P. Fenner,
Gr. Ulrichstr. 33/34, neben Pottel & Broskowski.

Möbel.

Salon:
Sofa, 2 Sessel, Umbau, Salontisch, Salonschrank, Stühle, Teppich, Salonständer
Mark 436,00.

Speisezimmer:
geschnitzt. Büfett, Ausziehtisch, Trumeau, Serviertisch, vier Stühle, 1 Plüschsofa
Mark 325,00.

Wohnzimmer:
1 Kleiderschr., Spiegelvertik., Plüschsofa, Sofatisch, 4 Stühle, 1 Spiegelschrank mit Spiegel
Mark 313,00.

Schlafzimmer:
Ankleideschrank m. Spiegel, 2 Bettst., 2 Matr., 2 Nachtschr., 1 Waschkommode m. Spiegel, Marm., 2 Stühle, Handtuchhalt.
Mark 300,00.

Küchenbüfett, Küchentisch, Küchenrück, Handtuchhalter und 2 Stühle **Mk. 85,00.**

Harmanns Möbelgeschäft,
gegr. 1889. Fernruf 1689.
Brüderstrasse 14,
rechtsseit. erstes v. Markte.

Musik, Klavier und Geige (für Kränzchen u. Unterhaltung) **Kuhgasse 1. II.**

Hochzeits-Geschenke
in **größter Auswahl** empfiehlt Juwelier **Tittel,** Schmerstr. 12.

Eisenbau- u. maschinentechn. Zeichnungen
werden billig angefertigt
Zenkerstraße 3, part.

Mittel gegen
Motten.

Mottenpulver, radikal wirkend, Sch. 25 u. 50 Pfg.,
Kampforin in Broten, Würfeln und Tabletten, **Naphthalin, Pfeffer, Kienöl, Kampfer** rc.
empfiehlt

Gr. Ulrichstr. 6. F. A. Patz.

Familien-Nachrichten

Friedrich Karl

Die glückliche Geburt eines
kräftigen Jungen
zeigen hierdurch hocherfreut an

Halle a. S., 6. Mai 1909
Rudolf Haymstr. 30, I
Arthur Seyfert u. Frau.

Statt jeder besonderen Meldung.

Der Herr hat heute nachmittag 5 Uhr nach kurzem, schwerem Leiden unsere gute liebe Mutter, Großmutter, Schwiegermutter, Schwägerin und Tante

Frau
Emilie Krampf
geb. **Weddy**

im 77. Lebensjahre zu sich genommen in sein himmlisches Reich.

Halle a. S., d. 6. Mai 1909.

Die trauernden Hinterbliebenen.

Die Beerdigung findet Sonntag nachmitt. 4 Uhr in Merseburg vom Stadtgottesacker aus statt.

Gestern nachmittag 4½ Uhr entschlief nach längeren Leiden plötzlich und unerwartet unsere inniggeliebte treusorgende Mutter und Großmutter, Witwe

Erdmuthe Zörner
geb. **Heyer**

im 73. Lebensjahre.

Dies zeigt tiefbetrübt an im Namen der trauernden Hinterbliebenen.

Familie Zörner.

Halle-Cröllwitz.
Die Beerdigung findet Sonntag 1 Uhr vom Trauerhause aus statt.

Für die vielen Beweise wohltuender Teilnahme beim Hinscheiden unserer lieben

Meta

innigsten Dank. Gleichzeitig die traurige Nachricht, daß gestern unser drittes und letztes Kind, unser lieber

Willy

seinem Schwesterchen nachfolgte.

Die tiefbetrübte Familie Wenige.

Beerdigung findet Sonntag nachm. 2 Uhr von der Leichenhalle des Südfriedhofes aus statt.

Die Beerdigung der Witwe Frau **Auguste Emsel** findet Sonnabend nachmittag 4 Uhr von der Kapelle des Nordfriedhofes aus statt.

Heute mittag 12¼ Uhr entschlief nach kurzen schweren Leiden unsere einzige, inniggeliebte, brave Tochter, meine herzensgute Braut

Elsa Mahlo

im fast vollendeten 19. Lebensjahre.

Dies zeigen tiefbetrübt an

Die schwergeprüften Eltern
Otto Mahlo nebst Frau.
Walther Beyer.

Halle a. S., den 6. Mai 1909.

Die Beerdigung findet Sonntag, nachmittags 2 Uhr von der Leichenhalle des Nordfriedhofes aus statt.

Am Donnerstag riß der unbarmherzige Tod unsere Freundin

Fräulein Elsa Mahlo

nach kaum 14tägigem Krankenlager aus unserer Mitte. Wir betrauern in der Dahingeschiedenen eine liebe, treue Freundin und Kolleginn, welche sich durch ihre Offenherzigkeit und Güte die Herzen unser aller erobert hat. Sie wird uns unvergeßlich sein.

Halle a. S., den 6. Mai 1909.

Die Nähstube der Firma Weddy-Pönicke.

Für die überaus zahlreichen Beweise herzlicher Teilnahme beim Heimgange unseres teuren Entschlafenen, des Fuhrwerksbesitzers

Hermann Giebler,

sagen hiermit innigsten Dank

Die trauernden Hinterbliebenen.

Halle a. S.-Trotha, Mai 1909.

Universitäts- und Landesbibliothek Sachsen-Anhalt
urn:nbn:de:gbv:3:1-847518-19090508026/fragment/page=0004