

ist als Heber gewonnen, nach dem Vortrage findet freie Ausdrucksfreiheit. Da dies in Halle hier ein öffentlicher wissenschaftlicher Vortrag in den 'Allgemeinen' stattfinden, zu dem sich Herr Professor v. d. ...

Wissenschaftliche Vorträge veranstaltet vom 6. bis mit 10. Februar in der 'Allgemeinen' Versammlung des Naturhistorischen Vereins. Gegenwärtig sind die Vorträge über die 'Wärmeführung' besonders am Platze. (S. Nr. 49.)

Die fachgenössische und handwerkliche Ausbildung der Frau. Die erste Vortragsreihe des Verbandes für fachgenössische und handwerkliche Ausbildung der Frau, der 'Allgemeinen' Versammlung, wird am Dienstag, abends 8 Uhr, im 'Allgemeinen' Saal dieses Saales gehalten. An dem Vortrage teilnehmen die ...

Lieber 'Ade' und Siebe im Wandel der Zeiten und Witterung. Am 15. Februar hier ein öffentlicher wissenschaftlicher Vortrag in den 'Allgemeinen' stattfinden, zu dem sich Herr Professor v. d. ...

Wanderversicherungen. In dieser Beziehung sind die Versicherungen der 'Allgemeinen' Versammlung folgende Grundzüge öffentlich mitzuteilen: 1. Die ...

Rechnung eines Schwindlers. Der Schwindler, der sich in den letzten Wochen mehrfach als angeblich benachteiligter Teilnehmer beiher ...

Reuer. (Fortsetzung) am 14. Februar hier ein öffentlicher Vortrag in den 'Allgemeinen' stattfinden, zu dem sich Herr Professor v. d. ...

Ein Nachhärer verurteilt. (Fortsetzung) am 14. Februar hier ein öffentlicher Vortrag in den 'Allgemeinen' stattfinden, zu dem sich Herr Professor v. d. ...

Unfall bei der Arbeit. Am Donnerstag geriet der Arbeiter ...

Durchgang. In der Delphischerstraße gingen heute vierzig ...

Aus dem Vereinsleben.

Die Vereinigung von Pensionären mittlerer Staatsdiensthauptstellen ...

Der 'Allgemeinen' Versammlung am Montag folgende Beschlüsse ...

Die 'Allgemeinen' Versammlung am Montag folgende Beschlüsse ...

Die 'Allgemeinen' Versammlung am Montag folgende Beschlüsse ...

Die 'Allgemeinen' Versammlung am Montag folgende Beschlüsse ...

Telegramme - Letzte Nachrichten.

Der Kronprinz in Kalkutta. * Kalkutta, 4. Februar. Um 8 Uhr abends gab der Bischof ...

4000 Schussfabrikaner im Ausstand. * Weihenfeld, 4. Februar. Eine 4000 Schussfabrikaner und Arbeiter ...

Im Streit erschossen. * Nordhausen, 4. Februar. (Original-Telegramm.) Gestern ...

Der übersehene Wintergarten. * Berlin, 4. Februar. Bei der activen Ueberverteilung im Wintergarten ...

4. Februar. Der fälschlich wegen Ermordung und Verabredung ...

(Nach Schluss der Debatte eingetroffen.) * Berlin, 4. Februar. Das 'Allgemeine' ...

* Moskau, 4. Februar. Drei Sträflinge erschossen heute im ...

* Konstantinopel, 4. Februar. Heute nach Mittags Konstantinopel ...

Telegraphische Anfangs-Notierungen. Berliner Börse. * London, 4. Februar. 1911.

Table with multiple columns showing stock market data for Berlin, London, and other locations. Includes columns for 'Berlin', 'London', 'Paris', etc., and various stock symbols.

Wenzelsalbe. Offene Beine, Hautausschlag, Hornrindeln, Flechten, Wolfsschwamm, Frost- u. Brandwunden.

Haben Sie Bedarf an Uhren. Die vorliegende Nummer des 'General-Anzeigers' für Halle und den Saalkreis umfasst 28 Seiten.

Wendertstoffe u. Wäsche zur Konfirmation.

Table listing various fabrics and clothing items for confirmation, such as 'Schwarzer Cheviot', 'Weiss Satinet', 'Damen-Taghemden', etc., with prices.

Stülpige Socken, Korsetts, A. Luth & Co.

Universitäts- und Landesbibliothek Sachsen-Anhalt. g. Steiner, 96-97. Halle a. S. Marktlatz 21.

Handel und Verkehr.

Wirtschaftliche Nachrichten.

Der Berliner Handels-Verein... auf der Berliner Handels-Verein...

Die Statistik der Halle... Die Statistik der Halle... Die Statistik der Halle...

Die Statistik der Halle... Die Statistik der Halle... Die Statistik der Halle...

Die Statistik der Halle... Die Statistik der Halle... Die Statistik der Halle...

General-Anzeiger für Halle und den Saalkreis.

Die Statistik der Halle... Die Statistik der Halle... Die Statistik der Halle...

Die Statistik der Halle... Die Statistik der Halle... Die Statistik der Halle...

Die Statistik der Halle... Die Statistik der Halle... Die Statistik der Halle...

Die Statistik der Halle... Die Statistik der Halle... Die Statistik der Halle...

Bankhaus Paul Schausell & Co.

Bankhaus Paul Schausell & Co., Bitterfeld - Delitzsch - Eilenburg...

Kursbericht der Deutschen Banknoten vom 4. Februar 1911.

Table with multiple columns: Deutsche Banknoten, Wechsel, etc. listing various bank notes and exchange rates.

Berliner Börse, 3. Februar 1911.

Table of stock market data for Berlin, including various stocks and their prices.

Berlin Bankdiskont 5%, Lombardzinsfuß 6%, Privatdiskont 6 1/2%.

Table of bank discount and interest rates for Berlin.



Preussischer Landtag.

Abordnungenhaus.

Am Mittwoch, 6. Februar, hat der Abgeordnete v. ... die ...

Der Abgeordnete v. ... hat ...

Der Abgeordnete v. ... hat ...

Der Abgeordnete v. ... hat ...

Der Abgeordnete v. ... hat ...

Der Abgeordnete v. ... hat ...

Der Abgeordnete v. ... hat ...

Der Abgeordnete v. ... hat ...

Der Abgeordnete v. ... hat ...

Der Abgeordnete v. ... hat ...

Der Abgeordnete v. ... hat ...

so daß man ...

Am Sonntag, den 6. Februar ...

Auf dem ...

Auf dem ...

Am Sonntag, den 6. Februar ...

Am Sonntag, den 6. Februar ...

Am Sonntag, den 6. Februar ...

Am Sonntag, den 6. Februar ...

Am Sonntag, den 6. Februar ...

Am Sonntag, den 6. Februar ...

Am Sonntag, den 6. Februar ...

Wafenberg eine ...

Der Redakteur ...

Halleischer Marktbericht.

Sonnabend den 6. Februar 1911.

Der Markt vor ...

Der Markt vor ...

Der Markt vor ...

Der Markt vor ...

Der Markt vor ...

Der Markt vor ...

Der Markt vor ...

Standesamtliche Nachrichten.

Standesamt Halle N. Große Brunnenstraße 2a.

Aufgeboten (3. Februar): Der Kaufmann Hans ...

Aufgeboten (3. Februar): Der Kaufmann Hans ...

Aufgeboten (3. Februar): Der Kaufmann Hans ...

Aufgeboten (3. Februar): Der Kaufmann Hans ...

Aufgeboten (3. Februar): Der Kaufmann Hans ...

Aufgeboten (3. Februar): Der Kaufmann Hans ...

Aufgeboten (3. Februar): Der Kaufmann Hans ...

Aufgeboten (3. Februar): Der Kaufmann Hans ...

Ein wertvolles Stärkungsmittel.

Scotts Emulsion unübertroffen: wer dies einmal an sich ...

Scotts Emulsion unübertroffen: wer dies einmal an sich ...

Scotts Emulsion unübertroffen: wer dies einmal an sich ...

Scotts Emulsion unübertroffen: wer dies einmal an sich ...

Scotts Emulsion unübertroffen: wer dies einmal an sich ...

Scotts Emulsion unübertroffen: wer dies einmal an sich ...

Scotts Emulsion unübertroffen: wer dies einmal an sich ...

Scotts Emulsion unübertroffen: wer dies einmal an sich ...

Scotts Emulsion unübertroffen: wer dies einmal an sich ...

Sportnachrichten.

Winterport.

Am Sonntag, den 6. Februar ...

Am Sonntag, den 6. Februar ...

Am Sonntag, den 6. Februar ...

Am Sonntag, den 6. Februar ...

Am Sonntag, den 6. Februar ...

Am Sonntag, den 6. Februar ...

Am Sonntag, den 6. Februar ...

Am Sonntag, den 6. Februar ...

J. LEWIN :: Halle a. S. :: Marktplatz 2 u. 3.

Besonders billige Preise WEISSE WAREN.

Privatdetektiv Daus, Berlin, Zimmerstr. 77.

Kapitalien
 Weitere Kapitalien Seite 24
 3419 Mk. neu monatlich zu zahlen
 auf 10 Jahre, 1000 Mk. in 10 Jahren
 in 10 Jahren, 1000 Mk. in 10 Jahren
 1000 Mk. in 10 Jahren, 1000 Mk. in 10 Jahren
 1000 Mk. in 10 Jahren, 1000 Mk. in 10 Jahren

Suche 150 Mk.
 von Selbstverleihen gegen Ver-
 pfändung von 30 Mk. und 100 Mk.
 1000 Mk. in 10 Jahren, 1000 Mk. in 10 Jahren
 1000 Mk. in 10 Jahren, 1000 Mk. in 10 Jahren

Geld
 auf Börsen
 Gebirgsarbeiten
 1000 Mk. in 10 Jahren, 1000 Mk. in 10 Jahren
 1000 Mk. in 10 Jahren, 1000 Mk. in 10 Jahren

12000 Mark
 II. sichere Hypothek auf neuem
 Grundstück, 10000 Mk. in 10 Jahren
 10000 Mk. in 10 Jahren, 10000 Mk. in 10 Jahren

8 10000 Mark
 auf die neue Qualität der Zelle
 10000 Mk. in 10 Jahren, 10000 Mk. in 10 Jahren
 10000 Mk. in 10 Jahren, 10000 Mk. in 10 Jahren

8-12000 Mark
 von Grundstück, 10000 Mk. in 10 Jahren
 10000 Mk. in 10 Jahren, 10000 Mk. in 10 Jahren

Kapitalien
 auf die neue Qualität der Zelle
 10000 Mk. in 10 Jahren, 10000 Mk. in 10 Jahren

Landwirte
 erhaltene Darlehen, fette Sauen
 10000 Mk. in 10 Jahren, 10000 Mk. in 10 Jahren

Baugeld
 für Stadt und Land, 10000 Mk.
 10000 Mk. in 10 Jahren, 10000 Mk. in 10 Jahren

E. Moritz & Co.
 Bankgeschäft für Apotheken und
 10000 Mk. in 10 Jahren, 10000 Mk. in 10 Jahren

6-8000 Mk.
 II. Hypothek hinter kleinerer
 10000 Mk. in 10 Jahren, 10000 Mk. in 10 Jahren

Darlehen
 für die Bildung von Lebensversicherungen
 10000 Mk. in 10 Jahren, 10000 Mk. in 10 Jahren

Mk. 10000.
 zum 1. April ev. oder später von
 10000 Mk. in 10 Jahren, 10000 Mk. in 10 Jahren

4000 Mk.
 um 1. April ev. oder später von
 10000 Mk. in 10 Jahren, 10000 Mk. in 10 Jahren

An-u. Verkauf
 von Grundstücken aller Art, Ver-
 10000 Mk. in 10 Jahren, 10000 Mk. in 10 Jahren

15000 Mk.
 von Grundstück, 10000 Mk. in 10 Jahren
 10000 Mk. in 10 Jahren, 10000 Mk. in 10 Jahren

10000 Mk.
 von Grundstück, 10000 Mk. in 10 Jahren
 10000 Mk. in 10 Jahren, 10000 Mk. in 10 Jahren

10000 Mk.
 von Grundstück, 10000 Mk. in 10 Jahren
 10000 Mk. in 10 Jahren, 10000 Mk. in 10 Jahren

10000 Mk.
 von Grundstück, 10000 Mk. in 10 Jahren
 10000 Mk. in 10 Jahren, 10000 Mk. in 10 Jahren

10000 Mk.
 von Grundstück, 10000 Mk. in 10 Jahren
 10000 Mk. in 10 Jahren, 10000 Mk. in 10 Jahren

10000 Mk.
 von Grundstück, 10000 Mk. in 10 Jahren
 10000 Mk. in 10 Jahren, 10000 Mk. in 10 Jahren

10000 Mk.
 von Grundstück, 10000 Mk. in 10 Jahren
 10000 Mk. in 10 Jahren, 10000 Mk. in 10 Jahren

Friedmann & Weinstock
 Leipzigerstrasse 12.

An- und Verkauf von Wertpapieren
 ... Beleihung von Wertpapieren ...

Lebensglück!
 Junger netter Mann, 21 J.,
 vermögenslos, wünscht Bekanntschaft
 mit freiesin. u. 20 J. f. au. d. Gr. d. E.

Verloren
 Kutschwagen, 10000 Mk. in 10 Jahren
 10000 Mk. in 10 Jahren, 10000 Mk. in 10 Jahren

Dobermann
 m. Dreifachhaken u. Gefährd.
 10000 Mk. in 10 Jahren, 10000 Mk. in 10 Jahren

Schwarzer Fiedel
 ohne Schlüssel, 10000 Mk. in 10 Jahren
 10000 Mk. in 10 Jahren, 10000 Mk. in 10 Jahren

Jg. Mädchen
 aus Kunst u. mehrere aufsteigende
 10000 Mk. in 10 Jahren, 10000 Mk. in 10 Jahren

Junger Landwirt
 27 Jahre, mit 30 Morgen großer
 10000 Mk. in 10 Jahren, 10000 Mk. in 10 Jahren

Beamtin
 32 J. ev. Christin, sehr mit
 10000 Mk. in 10 Jahren, 10000 Mk. in 10 Jahren

Handliger junger Mann
 u. a. m. ev. Christ, 27 Jahre, sehr
 10000 Mk. in 10 Jahren, 10000 Mk. in 10 Jahren

Heirat
 27 Jahre, ev. Christin, sehr mit
 10000 Mk. in 10 Jahren, 10000 Mk. in 10 Jahren

Heirat
 27 Jahre, ev. Christin, sehr mit
 10000 Mk. in 10 Jahren, 10000 Mk. in 10 Jahren

Heirat
 27 Jahre, ev. Christin, sehr mit
 10000 Mk. in 10 Jahren, 10000 Mk. in 10 Jahren

Heirat
 27 Jahre, ev. Christin, sehr mit
 10000 Mk. in 10 Jahren, 10000 Mk. in 10 Jahren

Heirat
 27 Jahre, ev. Christin, sehr mit
 10000 Mk. in 10 Jahren, 10000 Mk. in 10 Jahren

Heirat
 27 Jahre, ev. Christin, sehr mit
 10000 Mk. in 10 Jahren, 10000 Mk. in 10 Jahren

Heirat
 27 Jahre, ev. Christin, sehr mit
 10000 Mk. in 10 Jahren, 10000 Mk. in 10 Jahren

Heirat
 27 Jahre, ev. Christin, sehr mit
 10000 Mk. in 10 Jahren, 10000 Mk. in 10 Jahren

Heirat
 27 Jahre, ev. Christin, sehr mit
 10000 Mk. in 10 Jahren, 10000 Mk. in 10 Jahren

Heirat
 27 Jahre, ev. Christin, sehr mit
 10000 Mk. in 10 Jahren, 10000 Mk. in 10 Jahren

Heirat
 27 Jahre, ev. Christin, sehr mit
 10000 Mk. in 10 Jahren, 10000 Mk. in 10 Jahren

Heirat
 27 Jahre, ev. Christin, sehr mit
 10000 Mk. in 10 Jahren, 10000 Mk. in 10 Jahren

Halle'sche Aktienbierbrauerei
 in Halle a. S.

Unser Aktienrat werden behufs Aufhellung ihrer Aktien
 gemäß dem Beschluß der Generalversammlung vom 28. Januar 1911
 angefordert, ihre Aktien per 30. und 31. Januar 1911
 gegen Vorlage der Aktienurkunden im Aktienrat
 der Halle'schen Aktienbierbrauerei, Halle a. S., mitbringen zu lassen.
 Die bis dahin nicht eingereichten Aktien und fernere eingereichten
 Aktien des Aktienrats werden nicht durch drei nicht teilhaber
 und nicht der Gesellschaft zur Verwertung der Aktien
 zur Verfügung gestellt sind, werden für fruchtlos erklärt
 werden.

Der Vorstand. Reumeyer.
 Nach 10jähriger Tätigkeit an Krankenhäusern, Privatkliniken und
 Sanatorien habe ich mich in
Halle a. S., Anhalterstr. 9 b
 (Ecke Magdeburgerstrasse, am Parkplatz)
 als Spezialarzt für Magen-, Darm- und Stoffwechsellkrank-
 heiten niedergelassen und zugleich die von Herrn Dr. med. Rutz
 aus Gesundheitsrücksichten aufgenommene Praxis mit übernommen.

Dr. med. Hans Brennecke, Halle a. S.
 (Magdeburg) und Prof. Dr. J. Haas (Berlin), zuletzt Mitglied u. Darm-
 arzt der Kaiserl. Kaiserl. Brauerei (Braunau).
 Sprechstunden: 8-12 u. 3-5 Uhr. Sonntags nur 8-12.

Hühnerfutter
 Bayerische Mühle, Halle a. S.,
 Patentanwalt
EYCK
 Leipzigerstr. 55.

Urin-Untersuchung
 chemisch u. mikroskopisch, sowie
 Prüfung von Nahrungsmitteln
 fertigt gewissenhaft und billig
 Apotheker C. Krüger,
 Schmalzstr. 1, Halle a. S.

Prima Dachpappe
 pro 10 Meter-Rolle mit 2.50
 liefert
 Leorn & Steinhilber, Speidterstr.
 10, Halle a. S.

Auf Teilzahlung
 Abren: Zahmische
 Abren: Zahmische
 Abren: Zahmische

Chron. Asthma
 Atemnot, Brustschmerzen, starkes
 Ausatmen, Husten, Schweiß, etc.
 Dr. med. H. Haas, Berlin, 10. März 1911.

Wassersucht
 lat. Lebensgefahr!
 Dr. med. H. Haas, Berlin, 10. März 1911.

Fl. Klammern-Was
 10000 Stück, 10000 Stück,
 10000 Stück, 10000 Stück

Wassersucht
 lat. Lebensgefahr!
 Dr. med. H. Haas, Berlin, 10. März 1911.

Wassersucht
 lat. Lebensgefahr!
 Dr. med. H. Haas, Berlin, 10. März 1911.

Wassersucht
 lat. Lebensgefahr!
 Dr. med. H. Haas, Berlin, 10. März 1911.

Wassersucht
 lat. Lebensgefahr!
 Dr. med. H. Haas, Berlin, 10. März 1911.

Wassersucht
 lat. Lebensgefahr!
 Dr. med. H. Haas, Berlin, 10. März 1911.

Wassersucht
 lat. Lebensgefahr!
 Dr. med. H. Haas, Berlin, 10. März 1911.

Wassersucht
 lat. Lebensgefahr!
 Dr. med. H. Haas, Berlin, 10. März 1911.

Wassersucht
 lat. Lebensgefahr!
 Dr. med. H. Haas, Berlin, 10. März 1911.

Wassersucht
 lat. Lebensgefahr!
 Dr. med. H. Haas, Berlin, 10. März 1911.

Wassersucht
 lat. Lebensgefahr!
 Dr. med. H. Haas, Berlin, 10. März 1911.

Wassersucht
 lat. Lebensgefahr!
 Dr. med. H. Haas, Berlin, 10. März 1911.

Damen-u. Konfirm.-Kleider
 von 100 bis 200 Mk. in 10 Jahren
 10000 Mk. in 10 Jahren, 10000 Mk. in 10 Jahren

Eucalyptus-Öl
 unbedenklich bei Erkältung,
 10000 Mk. in 10 Jahren, 10000 Mk. in 10 Jahren

Schwann-Drogerie
 Leipzigerstr. 12, Halle a. S.

Techn. Angelegenheiten
 Zeichnung, u. Str. Beratung,
 10000 Mk. in 10 Jahren, 10000 Mk. in 10 Jahren

Auf Zeichnung
 lief. best. Maschinen, 10000 Mk. in 10 Jahren
 10000 Mk. in 10 Jahren, 10000 Mk. in 10 Jahren

Abschriften
 von 100 bis 200 Mk. in 10 Jahren
 10000 Mk. in 10 Jahren, 10000 Mk. in 10 Jahren

Bücklinge
 die Rüte nur 75 Pfg.
 10000 Mk. in 10 Jahren, 10000 Mk. in 10 Jahren

Friedrich Hofer
 Markt 1, Naumburg.

Geschäftsbücher
 vollständig in Qualität,
 10000 Mk. in 10 Jahren, 10000 Mk. in 10 Jahren

A. Fritze
 Nicolaistr. 12.

Auskennt. Deutscher Anker
 auf Auskünfte über die
 10000 Mk. in 10 Jahren, 10000 Mk. in 10 Jahren

Gez. 28-Mühlwagen
 geht am 28. März ab,
 10000 Mk. in 10 Jahren, 10000 Mk. in 10 Jahren

Gez. 28-Mühlwagen
 geht am 28. März ab,
 10000 Mk. in 10 Jahren, 10000 Mk. in 10 Jahren

Gez. 28-Mühlwagen
 geht am 28. März ab,
 10000 Mk. in 10 Jahren, 10000 Mk. in 10 Jahren

Gez. 28-Mühlwagen
 geht am 28. März ab,
 10000 Mk. in 10 Jahren, 10000 Mk. in 10 Jahren

Gez. 28-Mühlwagen
 geht am 28. März ab,
 10000 Mk. in 10 Jahren, 10000 Mk. in 10 Jahren

Gez. 28-Mühlwagen
 geht am 28. März ab,
 10000 Mk. in 10 Jahren, 10000 Mk. in 10 Jahren

Gez. 28-Mühlwagen
 geht am 28. März ab,
 10000 Mk. in 10 Jahren, 10000 Mk. in 10 Jahren

Gez. 28-Mühlwagen
 geht am 28. März ab,
 10000 Mk. in 10 Jahren, 10000 Mk. in 10 Jahren

Gez. 28-Mühlwagen
 geht am 28. März ab,
 10000 Mk. in 10 Jahren, 10000 Mk. in 10 Jahren

Gez. 28-Mühlwagen
 geht am 28. März ab,
 10000 Mk. in 10 Jahren, 10000 Mk. in 10 Jahren

Gez. 28-Mühlwagen
 geht am 28. März ab,
 10000 Mk. in 10 Jahren, 10000 Mk. in 10 Jahren

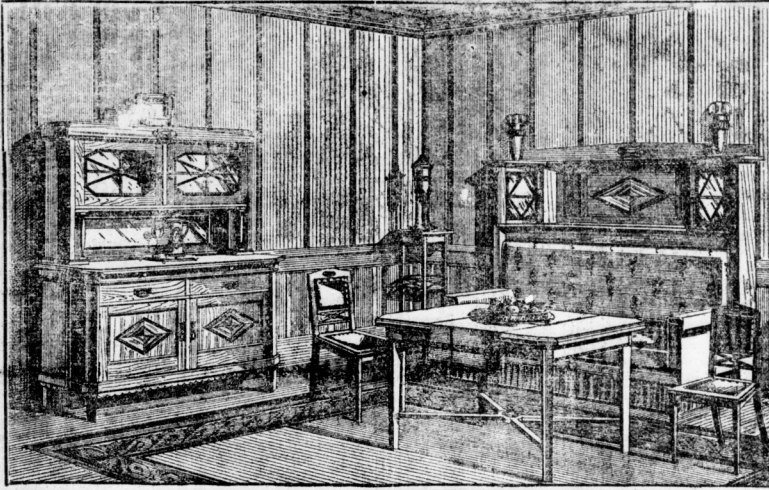

Möbelfabrik C. Hauptmann

Poststrasse 3 Halle a. S. Kl. Ulrichstrasse 36 a. u.

Speisezimmer echt Eiche gewölbt

Schläger 1911 Bestand

- 1 gr. Büffet
- 1 Credenz
- 1 gr. Sofa-Umbau mit seitlichen Schränkchen
- 1 gr. modern. Diwan mit la. Künstlermoquette
- 1 gr. Ausziehtisch
- 4 Lederstühle

Ausserdem
ca. 90 Herren-, Damen-, Spelz- u. Schlafzimmer, Salons, Oelen, Küchen usw. in allen Preislagen am Lager.

Aleine Chronik.

*** Auerbach, 3. Februar.** (Selbstmord eines Gymnasialdirektors) Grosses Aufsehen erregt hier der Selbstmord des Gymnasialdirektors Dr. Hofer. Dr. H. war längere Zeit in Genuß tätig gewesen und als Direktor an die neue Königlich-Königliche Schule in Auerbach berufen worden. Bevor er diese Stelle in Auerbach annahm, wurde er plötzlich beurlaubt zur Kur in Karlsbad, wo er sich bei seinem Wohnort aus Genuß nachgeben lassen wollte. Er sollte nun in eine Nervenklinik gebracht werden, was er aber vor, sich zu erlösen.

*** Göttingen, 3. Februar.** (Die Geisse in Topfischen) Ein Auerbachener, der Braut eines in mehrjähriger Gefangenenshaft verurteilten Verbrechens, führte diesen einen schmerzhaften Kampf zur Verbestattung ins Gefängnis. Der vorjährige Gefangenensänger erbat in dem Namen eine Geisse, die der Gefangene zum Durchziehen der Gitter benutzen sollte. Die fürgeleitete Braut wird nun wegen verurteilter Gefangenensängerin bestraft werden.

*** München, 3. Februar.** (Ein ungemütlicher Nachmittags) Am einen Sonntag, die am Mittwoch in einer bayerischen Wirtschaft gefeiert wurde, kam es zwischen den Gästen während der Nacht, einem Photographen und einem Chauffeur, zu einem Wortwechsel, der den Photographen veranlasste, mit seiner Braut die Flucht zu ergreifen. Der Chauffeur, der vorher schon Verdrehungen ausgesetzt hatte, erntete sich gleichfalls aus der Verwirrung. Die Gäste fürchteten, der Chauffeur werde den Photographen misshandeln, und einige von ihnen folgten daher dem Chauffeur, um den Photographen, wenn er Hilfe brauchen würde, beizustehen. Als der Chauffeur die Nachkommen gewahrte, gab er sich flüchtig zurück und lief ab. Der letzte Schuß traf einen Kameraden in den Hinterkopf. Der Täter ergriff die Flucht, wurde aber bald darauf gefangenommen. Der Verletzte, dessen Wunde lebensgefährlich ist, wurde in das chirurgische Spital gebracht; er ist jetzt noch nicht verheiratet.

*** Jansbrunn, 3. Februar.** (Papier des Winteripera) Gestern fand in der Umkleung von Jansbrunn zahlreiche Sperantanten statt. Ein Roturiermeister, Vater dreier Kinder, erlitt beim Absteigen einen Schlaganfall und starb bald darauf. Ein Schilling der Jansbrunner Stadendirektion der Jansbrunner Kirche ist nun, wobei eine Person schwer und zwei leicht verletzt wurden.

*** Rom, 3. Februar.** (Auf der Schlagschleife ausgeblendet) Vor einigen Tagen kam in Florenz ein Berliner Hochzeitspaar an. Beim Entzünden der Kerzen machte der junge Ehemann die traurige Entdeckung, daß ein seiner Gattin gehöriges Zündhölchen, in dem sie ihre Zündhölchen im Werte von etwa 10000 Mark anbewahrt hatte, verschwunden war. Alle Nachforschungen blieben vergeblich. Es bleibt nur die Hoffnung, daß das inhaftliche Zündhölchen bei der Polizeiroutine unter den Beamten eines Tischlerers gefunden hätte, der es bei passender Gelegenheit hatte verschwinden lassen.

*** Paris, 3. Februar.** (Liebestragödie) Im Spital des Paris-Monanges in Paris erkrankte sich zwischen dem Krankenpfleger Charles Delonay und der Krankenpflegerin Henriette Le Moal ein Liebesverhältnis. Delonay liebte die schöne Schwester lebhaft, und seine Werbung wurde erhoert. An nachher Zeit wollte das Paar heiraten. Währenddessen die Henriette ihre Absicht und gab dem Strohhafer brief den Mitleid. Dieser konnte kein Revolver, und als seine Witten an die Linnetze, zu ihm zurückzuführen, erlosch blieben, feuerte er auf sie und verletzte sie an der Wange. Darauf richtete er die Waffe gegen sich selbst und schoß sich eine Kugel in den Kopf.

*** Petersburg, 3. Februar.** (Ein Hahndieb in einer Petersburger Schule) In einer kleinen Volksschule verübte sich sechs kleine Mädchen mit der Angabe, von einem Hahnenbrenner verurteilt worden zu sein. Es ist eine irrege Unternehmung dergleichen. In die Angaben der offenbar einflussreicheren Mädchen über die Persönlichkeit des Hahners sehr auseinandergeraten, wobei die bisherigen Ermittlungen erlosch.

*** Zamara, 3. Februar.** (Ein Scherzstück mit blutigen Ausgüssen) Der Adelsschiffahrt Graf Zolner und der Schiffschiffahrt Zolner fügte in dem Bergungswinkel „Monte-Carlo“ ein Scherz ein Scherzstück ein, das bald in einen ersten Scherzstück ausvertrieb. Beide wurden schwerverwundet ins Spital gebracht. Ihr Zustand ist hoffnungslos.

*** London, 3. Februar.** (Verteiler Kampf, die am Tag zuvor in Westminster einen Scherz erlitten und von dem Scherzstück lieh. Wie erwartet, stellten sich alle drei in den ersten Morgenstunden ein. Die Verletzten hatten einen schweren Kampf mit der Polizei zu bestehen, die sie nicht begreifen konnten. Demnach wurde in Genuß, die von dem Staat herrühren, wurden in ihrer Furcht gefangen.

*** New York, 3. Februar.** (Eine Tausung am Sterbebett) Mit Probe von Thamborn-Thorne, ein amerikanischer Erbin in New York, erkrankte vor einer Woche an einer Grippe. Am 24. Februar starb sie nach einem langen Krankenlager. Sie hinterließ eine große Vermögen. Die Erben sind noch als 24 Stunden nach dem Tode, sie lieh sofort einen Schilling und einen Schilling. Mr. Harry Knapp herbeigeholt und befragt, gelang es nicht, doch auch nicht, nachdem eine Besichtigung eingeholt worden war. Die Frau war in Genuß, daß sie kaum ihren Namen unterzeichnet konnte. Ihre Eltern bestanden sich gestern morgen nach in Jamaica, und aber auf die Nachricht von ihrem hoffnungslosen Zustand ihrer Tochter sofort nach New York abgereist.

Ein gutes Haarpflegemittel.

Ein ausgezeichnetes Mittel für die Haarpflege, das die Haarbüchel in gewundenem Zustand erhält, die Schuppenbildung beseitigt und den Haarwuchs mächtig anregt. Man muß sich nur täglich ein wenig Waschen in lauwarmem Wasser oder Dampfbad anwenden. Die Wirkung wird nach drei bis vier Tagen bemerkbar und ist nach baldmöglichem Gebrauch noch stärker. Die Flaschen sind in den Apotheken zu haben. Preis pro Flasche 1 Mark. In den Apotheken zu haben. Preis pro Flasche 1 Mark.

Apoth. Hoefers bewährtes Haarrezept.

Besteht in folgenden 1. 1/2 Liter, 2. 1/2 Liter, 3. 1/2 Liter, 4. 1/2 Liter, 5. 1/2 Liter, 6. 1/2 Liter, 7. 1/2 Liter, 8. 1/2 Liter, 9. 1/2 Liter, 10. 1/2 Liter, 11. 1/2 Liter, 12. 1/2 Liter, 13. 1/2 Liter, 14. 1/2 Liter, 15. 1/2 Liter, 16. 1/2 Liter, 17. 1/2 Liter, 18. 1/2 Liter, 19. 1/2 Liter, 20. 1/2 Liter, 21. 1/2 Liter, 22. 1/2 Liter, 23. 1/2 Liter, 24. 1/2 Liter, 25. 1/2 Liter, 26. 1/2 Liter, 27. 1/2 Liter, 28. 1/2 Liter, 29. 1/2 Liter, 30. 1/2 Liter, 31. 1/2 Liter, 32. 1/2 Liter, 33. 1/2 Liter, 34. 1/2 Liter, 35. 1/2 Liter, 36. 1/2 Liter, 37. 1/2 Liter, 38. 1/2 Liter, 39. 1/2 Liter, 40. 1/2 Liter, 41. 1/2 Liter, 42. 1/2 Liter, 43. 1/2 Liter, 44. 1/2 Liter, 45. 1/2 Liter, 46. 1/2 Liter, 47. 1/2 Liter, 48. 1/2 Liter, 49. 1/2 Liter, 50. 1/2 Liter, 51. 1/2 Liter, 52. 1/2 Liter, 53. 1/2 Liter, 54. 1/2 Liter, 55. 1/2 Liter, 56. 1/2 Liter, 57. 1/2 Liter, 58. 1/2 Liter, 59. 1/2 Liter, 60. 1/2 Liter, 61. 1/2 Liter, 62. 1/2 Liter, 63. 1/2 Liter, 64. 1/2 Liter, 65. 1/2 Liter, 66. 1/2 Liter, 67. 1/2 Liter, 68. 1/2 Liter, 69. 1/2 Liter, 70. 1/2 Liter, 71. 1/2 Liter, 72. 1/2 Liter, 73. 1/2 Liter, 74. 1/2 Liter, 75. 1/2 Liter, 76. 1/2 Liter, 77. 1/2 Liter, 78. 1/2 Liter, 79. 1/2 Liter, 80. 1/2 Liter, 81. 1/2 Liter, 82. 1/2 Liter, 83. 1/2 Liter, 84. 1/2 Liter, 85. 1/2 Liter, 86. 1/2 Liter, 87. 1/2 Liter, 88. 1/2 Liter, 89. 1/2 Liter, 90. 1/2 Liter, 91. 1/2 Liter, 92. 1/2 Liter, 93. 1/2 Liter, 94. 1/2 Liter, 95. 1/2 Liter, 96. 1/2 Liter, 97. 1/2 Liter, 98. 1/2 Liter, 99. 1/2 Liter, 100. 1/2 Liter, 101. 1/2 Liter, 102. 1/2 Liter, 103. 1/2 Liter, 104. 1/2 Liter, 105. 1/2 Liter, 106. 1/2 Liter, 107. 1/2 Liter, 108. 1/2 Liter, 109. 1/2 Liter, 110. 1/2 Liter, 111. 1/2 Liter, 112. 1/2 Liter, 113. 1/2 Liter, 114. 1/2 Liter, 115. 1/2 Liter, 116. 1/2 Liter, 117. 1/2 Liter, 118. 1/2 Liter, 119. 1/2 Liter, 120. 1/2 Liter, 121. 1/2 Liter, 122. 1/2 Liter, 123. 1/2 Liter, 124. 1/2 Liter, 125. 1/2 Liter, 126. 1/2 Liter, 127. 1/2 Liter, 128. 1/2 Liter, 129. 1/2 Liter, 130. 1/2 Liter, 131. 1/2 Liter, 132. 1/2 Liter, 133. 1/2 Liter, 134. 1/2 Liter, 135. 1/2 Liter, 136. 1/2 Liter, 137. 1/2 Liter, 138. 1/2 Liter, 139. 1/2 Liter, 140. 1/2 Liter, 141. 1/2 Liter, 142. 1/2 Liter, 143. 1/2 Liter, 144. 1/2 Liter, 145. 1/2 Liter, 146. 1/2 Liter, 147. 1/2 Liter, 148. 1/2 Liter, 149. 1/2 Liter, 150. 1/2 Liter, 151. 1/2 Liter, 152. 1/2 Liter, 153. 1/2 Liter, 154. 1/2 Liter, 155. 1/2 Liter, 156. 1/2 Liter, 157. 1/2 Liter, 158. 1/2 Liter, 159. 1/2 Liter, 160. 1/2 Liter, 161. 1/2 Liter, 162. 1/2 Liter, 163. 1/2 Liter, 164. 1/2 Liter, 165. 1/2 Liter, 166. 1/2 Liter, 167. 1/2 Liter, 168. 1/2 Liter, 169. 1/2 Liter, 170. 1/2 Liter, 171. 1/2 Liter, 172. 1/2 Liter, 173. 1/2 Liter, 174. 1/2 Liter, 175. 1/2 Liter, 176. 1/2 Liter, 177. 1/2 Liter, 178. 1/2 Liter, 179. 1/2 Liter, 180. 1/2 Liter, 181. 1/2 Liter, 182. 1/2 Liter, 183. 1/2 Liter, 184. 1/2 Liter, 185. 1/2 Liter, 186. 1/2 Liter, 187. 1/2 Liter, 188. 1/2 Liter, 189. 1/2 Liter, 190. 1/2 Liter, 191. 1/2 Liter, 192. 1/2 Liter, 193. 1/2 Liter, 194. 1/2 Liter, 195. 1/2 Liter, 196. 1/2 Liter, 197. 1/2 Liter, 198. 1/2 Liter, 199. 1/2 Liter, 200. 1/2 Liter, 201. 1/2 Liter, 202. 1/2 Liter, 203. 1/2 Liter, 204. 1/2 Liter, 205. 1/2 Liter, 206. 1/2 Liter, 207. 1/2 Liter, 208. 1/2 Liter, 209. 1/2 Liter, 210. 1/2 Liter, 211. 1/2 Liter, 212. 1/2 Liter, 213. 1/2 Liter, 214. 1/2 Liter, 215. 1/2 Liter, 216. 1/2 Liter, 217. 1/2 Liter, 218. 1/2 Liter, 219. 1/2 Liter, 220. 1/2 Liter, 221. 1/2 Liter, 222. 1/2 Liter, 223. 1/2 Liter, 224. 1/2 Liter, 225. 1/2 Liter, 226. 1/2 Liter, 227. 1/2 Liter, 228. 1/2 Liter, 229. 1/2 Liter, 230. 1/2 Liter, 231. 1/2 Liter, 232. 1/2 Liter, 233. 1/2 Liter, 234. 1/2 Liter, 235. 1/2 Liter, 236. 1/2 Liter, 237. 1/2 Liter, 238. 1/2 Liter, 239. 1/2 Liter, 240. 1/2 Liter, 241. 1/2 Liter, 242. 1/2 Liter, 243. 1/2 Liter, 244. 1/2 Liter, 245. 1/2 Liter, 246. 1/2 Liter, 247. 1/2 Liter, 248. 1/2 Liter, 249. 1/2 Liter, 250. 1/2 Liter, 251. 1/2 Liter, 252. 1/2 Liter, 253. 1/2 Liter, 254. 1/2 Liter, 255. 1/2 Liter, 256. 1/2 Liter, 257. 1/2 Liter, 258. 1/2 Liter, 259. 1/2 Liter, 260. 1/2 Liter, 261. 1/2 Liter, 262. 1/2 Liter, 263. 1/2 Liter, 264. 1/2 Liter, 265. 1/2 Liter, 266. 1/2 Liter, 267. 1/2 Liter, 268. 1/2 Liter, 269. 1/2 Liter, 270. 1/2 Liter, 271. 1/2 Liter, 272. 1/2 Liter, 273. 1/2 Liter, 274. 1/2 Liter, 275. 1/2 Liter, 276. 1/2 Liter, 277. 1/2 Liter, 278. 1/2 Liter, 279. 1/2 Liter, 280. 1/2 Liter, 281. 1/2 Liter, 282. 1/2 Liter, 283. 1/2 Liter, 284. 1/2 Liter, 285. 1/2 Liter, 286. 1/2 Liter, 287. 1/2 Liter, 288. 1/2 Liter, 289. 1/2 Liter, 290. 1/2 Liter, 291. 1/2 Liter, 292. 1/2 Liter, 293. 1/2 Liter, 294. 1/2 Liter, 295. 1/2 Liter, 296. 1/2 Liter, 297. 1/2 Liter, 298. 1/2 Liter, 299. 1/2 Liter, 300. 1/2 Liter, 301. 1/2 Liter, 302. 1/2 Liter, 303. 1/2 Liter, 304. 1/2 Liter, 305. 1/2 Liter, 306. 1/2 Liter, 307. 1/2 Liter, 308. 1/2 Liter, 309. 1/2 Liter, 310. 1/2 Liter, 311. 1/2 Liter, 312. 1/2 Liter, 313. 1/2 Liter, 314. 1/2 Liter, 315. 1/2 Liter, 316. 1/2 Liter, 317. 1/2 Liter, 318. 1/2 Liter, 319. 1/2 Liter, 320. 1/2 Liter, 321. 1/2 Liter, 322. 1/2 Liter, 323. 1/2 Liter, 324. 1/2 Liter, 325. 1/2 Liter, 326. 1/2 Liter, 327. 1/2 Liter, 328. 1/2 Liter, 329. 1/2 Liter, 330. 1/2 Liter, 331. 1/2 Liter, 332. 1/2 Liter, 333. 1/2 Liter, 334. 1/2 Liter, 335. 1/2 Liter, 336. 1/2 Liter, 337. 1/2 Liter, 338. 1/2 Liter, 339. 1/2 Liter, 340. 1/2 Liter, 341. 1/2 Liter, 342. 1/2 Liter, 343. 1/2 Liter, 344. 1/2 Liter, 345. 1/2 Liter, 346. 1/2 Liter, 347. 1/2 Liter, 348. 1/2 Liter, 349. 1/2 Liter, 350. 1/2 Liter, 351. 1/2 Liter, 352. 1/2 Liter, 353. 1/2 Liter, 354. 1/2 Liter, 355. 1/2 Liter, 356. 1/2 Liter, 357. 1/2 Liter, 358. 1/2 Liter, 359. 1/2 Liter, 360. 1/2 Liter, 361. 1/2 Liter, 362. 1/2 Liter, 363. 1/2 Liter, 364. 1/2 Liter, 365. 1/2 Liter, 366. 1/2 Liter, 367. 1/2 Liter, 368. 1/2 Liter, 369. 1/2 Liter, 370. 1/2 Liter, 371. 1/2 Liter, 372. 1/2 Liter, 373. 1/2 Liter, 374. 1/2 Liter, 375. 1/2 Liter, 376. 1/2 Liter, 377. 1/2 Liter, 378. 1/2 Liter, 379. 1/2 Liter, 380. 1/2 Liter, 381. 1/2 Liter, 382. 1/2 Liter, 383. 1/2 Liter, 384. 1/2 Liter, 385. 1/2 Liter, 386. 1/2 Liter, 387. 1/2 Liter, 388. 1/2 Liter, 389. 1/2 Liter, 390. 1/2 Liter, 391. 1/2 Liter, 392. 1/2 Liter, 393. 1/2 Liter, 394. 1/2 Liter, 395. 1/2 Liter, 396. 1/2 Liter, 397. 1/2 Liter, 398. 1/2 Liter, 399. 1/2 Liter, 400. 1/2 Liter, 401. 1/2 Liter, 402. 1/2 Liter, 403. 1/2 Liter, 404. 1/2 Liter, 405. 1/2 Liter, 406. 1/2 Liter, 407. 1/2 Liter, 408. 1/2 Liter, 409. 1/2 Liter, 410. 1/2 Liter, 411. 1/2 Liter, 412. 1/2 Liter, 413. 1/2 Liter, 414. 1/2 Liter, 415. 1/2 Liter, 416. 1/2 Liter, 417. 1/2 Liter, 418. 1/2 Liter, 419. 1/2 Liter, 420. 1/2 Liter, 421. 1/2 Liter, 422. 1/2 Liter, 423. 1/2 Liter, 424. 1/2 Liter, 425. 1/2 Liter, 426. 1/2 Liter, 427. 1/2 Liter, 428. 1/2 Liter, 429. 1/2 Liter, 430. 1/2 Liter, 431. 1/2 Liter, 432. 1/2 Liter, 433. 1/2 Liter, 434. 1/2 Liter, 435. 1/2 Liter, 436. 1/2 Liter, 437. 1/2 Liter, 438. 1/2 Liter, 439. 1/2 Liter, 440. 1/2 Liter, 441. 1/2 Liter, 442. 1/2 Liter, 443. 1/2 Liter, 444. 1/2 Liter, 445. 1/2 Liter, 446. 1/2 Liter, 447. 1/2 Liter, 448. 1/2 Liter, 449. 1/2 Liter, 450. 1/2 Liter, 451. 1/2 Liter, 452. 1/2 Liter, 453. 1/2 Liter, 454. 1/2 Liter, 455. 1/2 Liter, 456. 1/2 Liter, 457. 1/2 Liter, 458. 1/2 Liter, 459. 1/2 Liter, 460. 1/2 Liter, 461. 1/2 Liter, 462. 1/2 Liter, 463. 1/2 Liter, 464. 1/2 Liter, 465. 1/2 Liter, 466. 1/2 Liter, 467. 1/2 Liter, 468. 1/2 Liter, 469. 1/2 Liter, 470. 1/2 Liter, 471. 1/2 Liter, 472. 1/2 Liter, 473. 1/2 Liter, 474. 1/2 Liter, 475. 1/2 Liter, 476. 1/2 Liter, 477. 1/2 Liter, 478. 1/2 Liter, 479. 1/2 Liter, 480. 1/2 Liter, 481. 1/2 Liter, 482. 1/2 Liter, 483. 1/2 Liter, 484. 1/2 Liter, 485. 1/2 Liter, 486. 1/2 Liter, 487. 1/2 Liter, 488. 1/2 Liter, 489. 1/2 Liter, 490. 1/2 Liter, 491. 1/2 Liter, 492. 1/2 Liter, 493. 1/2 Liter, 494. 1/2 Liter, 495. 1/2 Liter, 496. 1/2 Liter, 497. 1/2 Liter, 498. 1/2 Liter, 499. 1/2 Liter, 500. 1/2 Liter, 501. 1/2 Liter, 502. 1/2 Liter, 503. 1/2 Liter, 504. 1/2 Liter, 505. 1/2 Liter, 506. 1/2 Liter, 507. 1/2 Liter, 508. 1/2 Liter, 509. 1/2 Liter, 510. 1/2 Liter, 511. 1/2 Liter, 512. 1/2 Liter, 513. 1/2 Liter, 514. 1/2 Liter, 515. 1/2 Liter, 516. 1/2 Liter, 517. 1/2 Liter, 518. 1/2 Liter, 519. 1/2 Liter, 520. 1/2 Liter, 521. 1/2 Liter, 522. 1/2 Liter, 523. 1/2 Liter, 524. 1/2 Liter, 525. 1/2 Liter, 526. 1/2 Liter, 527. 1/2 Liter, 528. 1/2 Liter, 529. 1/2 Liter, 530. 1/2 Liter, 531. 1/2 Liter, 532. 1/2 Liter, 533. 1/2 Liter, 534. 1/2 Liter, 535. 1/2 Liter, 536. 1/2 Liter, 537. 1/2 Liter, 538. 1/2 Liter, 539. 1/2 Liter, 540. 1/2 Liter, 541. 1/2 Liter, 542. 1/2 Liter, 543. 1/2 Liter, 544. 1/2 Liter, 545. 1/2 Liter, 546. 1/2 Liter, 547. 1/2 Liter, 548. 1/2 Liter, 549. 1/2 Liter, 550. 1/2 Liter, 551. 1/2 Liter, 552. 1/2 Liter, 553. 1/2 Liter, 554. 1/2 Liter, 555. 1/2 Liter, 556. 1/2 Liter, 557. 1/2 Liter, 558. 1/2 Liter, 559. 1/2 Liter, 560. 1/2 Liter, 561. 1/2 Liter, 562. 1/2 Liter, 563. 1/2 Liter, 564. 1/2 Liter, 565. 1/2 Liter, 566. 1/2 Liter, 567. 1/2 Liter, 568. 1/2 Liter, 569. 1/2 Liter, 570. 1/2 Liter, 571. 1/2 Liter, 572. 1/2 Liter, 573. 1/2 Liter, 574. 1/2 Liter, 575. 1/2 Liter, 576. 1/2 Liter, 577. 1/2 Liter, 578. 1/2 Liter, 579. 1/2 Liter, 580. 1/2 Liter, 581. 1/2 Liter, 582. 1/2 Liter, 583. 1/2 Liter, 584. 1/2 Liter, 585. 1/2 Liter, 586. 1/2 Liter, 587. 1/2 Liter, 588. 1/2 Liter, 589. 1/2 Liter, 590. 1/2 Liter, 591. 1/2 Liter, 592. 1/2 Liter, 593. 1/2 Liter, 594. 1/2 Liter, 595. 1/2 Liter, 596. 1/2 Liter, 597. 1/2 Liter, 598. 1/2 Liter, 599. 1/2 Liter, 600. 1/2 Liter, 601. 1/2 Liter, 602. 1/2 Liter, 603. 1/2 Liter, 604. 1/2 Liter, 605. 1/2 Liter, 606. 1/2 Liter, 607. 1/2 Liter, 608. 1/2 Liter, 609. 1/2 Liter, 610. 1/2 Liter, 611. 1/2 Liter, 612. 1/2 Liter, 613. 1/2 Liter, 614. 1/2 Liter, 615. 1/2 Liter, 616. 1/2 Liter, 617. 1/2 Liter, 618. 1/2 Liter, 619. 1/2 Liter, 620. 1/2 Liter, 621. 1/2 Liter, 622. 1/2 Liter, 623. 1/2 Liter, 624. 1/2 Liter, 625. 1/2 Liter, 626. 1/2 Liter, 627. 1/2 Liter, 628. 1/2 Liter, 629. 1/2 Liter, 630. 1/2 Liter, 631. 1/2 Liter, 632. 1/2 Liter, 633. 1/2 Liter, 634. 1/2 Liter, 635. 1/2 Liter, 636. 1/2 Liter, 637. 1/2 Liter, 638. 1/2 Liter, 639. 1/2 Liter, 640. 1/2 Liter, 641. 1/2 Liter, 642. 1/2 Liter, 643. 1/2 Liter, 644. 1/2 Liter, 645. 1/2 Liter, 646. 1/2 Liter, 647. 1/2 Liter, 648. 1/2 Liter, 649. 1/2 Liter, 650. 1/2 Liter, 651. 1/2 Liter, 652. 1/2 Liter, 653. 1/2 Liter, 654. 1/2 Liter, 655. 1/2 Liter, 656. 1/2 Liter, 657. 1/2 Liter, 658. 1/2 Liter, 659. 1/2 Liter, 660. 1/2 Liter, 661. 1/2 Liter, 662. 1/2 Liter, 663. 1/2 Liter, 664. 1/2 Liter, 665. 1/2 Liter, 666. 1/2 Liter, 667. 1/2 Liter, 668. 1/2 Liter, 669. 1/2 Liter, 670. 1/2 Liter, 671. 1/2 Liter, 672. 1/2 Liter, 673. 1/2 Liter, 674. 1/2 Liter, 675. 1/2 Liter, 676. 1/2 Liter, 677. 1/2 Liter, 678. 1/2 Liter, 679. 1/2 Liter, 680. 1/2 Liter, 681. 1/2 Liter, 682. 1/2 Liter, 683. 1/2 Liter, 684. 1/2 Liter, 685. 1/2 Liter, 686. 1/2 Liter, 687. 1/2 Liter, 688. 1/2 Liter, 689. 1/2 Liter, 690. 1/2 Liter, 691. 1/2 Liter, 692. 1/2 Liter, 693. 1/2 Liter, 694. 1/2 Liter, 695. 1/2 Liter, 696. 1/2 Liter, 697. 1/2 Liter, 698. 1/2 Liter, 699. 1/2 Liter, 700. 1/2 Liter, 701. 1/2 Liter, 702. 1/2 Liter, 703. 1/2 Liter, 704. 1/2 Liter, 705. 1/2 Liter, 706. 1/2 Liter, 707. 1/2 Liter, 708. 1/2 Liter, 709. 1/2 Liter, 710. 1/2 Liter, 711. 1/2 Liter, 712. 1/2 Liter, 713. 1/2 Liter, 714. 1/2 Liter, 715. 1/2 Liter, 716. 1/2 Liter, 717. 1/2 Liter, 718. 1/2 Liter, 719. 1/2 Liter, 720. 1/2 Liter, 721. 1/2 Liter, 722. 1/2 Liter, 723. 1/2 Liter, 724. 1/2 Liter, 725. 1/2 Liter, 726. 1/2 Liter, 727. 1/2 Liter, 728. 1/2 Liter, 729. 1/2 Liter, 730. 1/2 Liter, 731. 1/2 Liter, 732. 1/2 Liter, 733. 1/2 Liter, 734. 1/2 Liter, 735. 1/2 Liter, 736. 1/2 Liter, 737. 1/2 Liter, 738. 1/2 Liter, 739. 1/2 Liter, 740. 1/2 Liter, 741. 1/2 Liter, 742. 1/2 Liter, 743. 1/2 Liter, 744. 1/2 Liter, 745. 1/2 Liter, 746. 1/2 Liter, 747. 1/2 Liter, 748. 1/2 Liter, 749. 1/2 Liter, 750. 1/2 Liter, 751. 1/2 Liter, 752. 1/2 Liter, 753. 1/2 Liter, 754. 1/2 Liter, 755. 1/2 Liter, 756. 1/2 Liter, 757. 1/2 Liter, 758. 1/2 Liter, 759. 1/2 Liter, 760. 1/2 Liter, 761. 1/2 Liter, 762. 1/2 Liter, 763. 1/2 Liter, 764. 1/2 Liter, 765. 1/2 Liter, 766. 1/2 Liter, 767. 1/2 Liter, 768. 1/2 Liter, 769. 1/2 Liter, 770. 1/2 Liter, 771. 1/2 Liter, 772. 1/2 Liter, 773. 1/2 Liter, 774. 1/2 Liter, 775. 1/2 Liter, 776. 1/2 Liter, 777. 1/2 Liter, 778. 1/2 Liter, 779. 1/2 Liter, 780. 1/2 Liter, 781. 1/2 Liter, 782. 1/2 Liter, 783. 1/2 Liter, 784. 1/2 Liter, 785. 1/2 Liter, 786. 1/2 Liter, 787. 1/2 Liter, 788. 1/2 Liter, 789. 1/2 Liter, 790. 1/2 Liter, 791. 1/2 Liter, 792. 1/2 Liter, 793. 1/2 Liter, 794. 1/2 Liter, 795. 1/2 Liter, 796. 1/2 Liter, 797. 1/2 Liter, 798. 1/2 Liter, 799. 1/2 Liter, 800. 1/2 Liter, 801. 1/2 Liter, 802. 1/2 Liter, 803. 1/2 Liter, 804. 1/2 Liter, 805. 1/2 Liter, 806. 1/2 Liter, 807. 1/2 Liter, 808. 1/2 Liter, 809. 1/2 Liter, 810. 1/2 Liter, 811. 1/2 Liter, 812. 1/2 Liter, 813. 1/2 Liter, 814. 1/2 Liter, 815. 1/2 Liter, 816. 1/2 Liter, 817. 1/2 Liter, 818. 1/2 Liter, 819. 1/2 Liter, 820. 1/2 Liter, 821. 1/2 Liter, 822. 1/2 Liter, 823. 1/2 Liter, 824. 1/2 Liter, 825. 1/2 Liter, 826. 1/2 Liter, 827. 1/2 Liter, 828. 1/2 Liter, 829. 1/2 Liter, 830. 1/2 Liter, 831. 1/2 Liter, 832. 1/2 Liter, 833. 1/2 Liter, 834. 1/2 Liter, 835. 1/2 Liter, 836. 1/2 Liter, 837. 1/2 Liter, 838. 1/2 Liter, 839. 1/2 Liter, 840. 1/2 Liter, 841. 1/2 Liter, 842. 1/2 Liter, 843. 1/2 Liter, 844. 1/2 Liter, 845. 1/2 Liter, 846. 1/2 Liter, 847. 1/2 Liter, 848. 1/2 Liter, 849. 1/2 Liter, 850. 1/2 Liter, 851. 1/2 Liter, 852. 1/2 Liter, 853. 1/2 Liter, 854. 1/2 Liter, 855. 1/2 Liter, 856. 1/2 Liter, 857. 1/2 Liter, 858. 1/2 Liter, 859. 1/2 Liter, 860. 1/2 Liter, 861. 1/2 Liter, 862. 1/2 Liter, 863. 1/2 Liter, 864. 1/2 Liter, 865. 1/2 Liter, 866. 1/2 Liter, 867. 1/2 Liter, 868. 1/2 Liter, 869. 1/2 Liter, 870. 1/2 Liter, 871. 1/2 Liter, 872. 1/2 Liter, 873. 1/2 Liter, 874. 1/2 Liter, 875. 1/2 Liter, 876. 1/2 Liter, 877. 1/2 Liter, 878. 1/2 Liter, 879. 1/2 Liter, 880. 1/2 Liter, 881. 1/2 Liter, 882. 1/2 Liter, 883. 1/2 Liter, 884. 1/2 Liter, 885. 1/2 Liter, 886. 1/2 Liter, 887. 1/2 Liter, 888. 1/2

Deutscher Schäferhund

1/2 Jahr alt, schwarz m. gelben Augen, prächtigste Figur u. bester Stammbaum, sowie 2 herrliche Spielhunde sind zu verkaufen.

2 Hunde, 1 Jagdhund, 1 Spitz, 1 Bulli u. 1 Weibchen, alle 1/2 Jahr alt, zu verkaufen.

2 Hunde, 1 Jagdhund, 1 Spitz, 1 Bulli u. 1 Weibchen, alle 1/2 Jahr alt, zu verkaufen.

2 Hunde, 1 Jagdhund, 1 Spitz, 1 Bulli u. 1 Weibchen, alle 1/2 Jahr alt, zu verkaufen.

2 Hunde, 1 Jagdhund, 1 Spitz, 1 Bulli u. 1 Weibchen, alle 1/2 Jahr alt, zu verkaufen.

2 Hunde, 1 Jagdhund, 1 Spitz, 1 Bulli u. 1 Weibchen, alle 1/2 Jahr alt, zu verkaufen.

2 Hunde, 1 Jagdhund, 1 Spitz, 1 Bulli u. 1 Weibchen, alle 1/2 Jahr alt, zu verkaufen.

2 Hunde, 1 Jagdhund, 1 Spitz, 1 Bulli u. 1 Weibchen, alle 1/2 Jahr alt, zu verkaufen.

2 Hunde, 1 Jagdhund, 1 Spitz, 1 Bulli u. 1 Weibchen, alle 1/2 Jahr alt, zu verkaufen.

2 Hunde, 1 Jagdhund, 1 Spitz, 1 Bulli u. 1 Weibchen, alle 1/2 Jahr alt, zu verkaufen.

2 Hunde, 1 Jagdhund, 1 Spitz, 1 Bulli u. 1 Weibchen, alle 1/2 Jahr alt, zu verkaufen.

2 Hunde, 1 Jagdhund, 1 Spitz, 1 Bulli u. 1 Weibchen, alle 1/2 Jahr alt, zu verkaufen.

2 Hunde, 1 Jagdhund, 1 Spitz, 1 Bulli u. 1 Weibchen, alle 1/2 Jahr alt, zu verkaufen.

2 Hunde, 1 Jagdhund, 1 Spitz, 1 Bulli u. 1 Weibchen, alle 1/2 Jahr alt, zu verkaufen.

2 Hunde, 1 Jagdhund, 1 Spitz, 1 Bulli u. 1 Weibchen, alle 1/2 Jahr alt, zu verkaufen.

2 Hunde, 1 Jagdhund, 1 Spitz, 1 Bulli u. 1 Weibchen, alle 1/2 Jahr alt, zu verkaufen.

2 Hunde, 1 Jagdhund, 1 Spitz, 1 Bulli u. 1 Weibchen, alle 1/2 Jahr alt, zu verkaufen.

2 Hunde, 1 Jagdhund, 1 Spitz, 1 Bulli u. 1 Weibchen, alle 1/2 Jahr alt, zu verkaufen.

2 Hunde, 1 Jagdhund, 1 Spitz, 1 Bulli u. 1 Weibchen, alle 1/2 Jahr alt, zu verkaufen.

2 Hunde, 1 Jagdhund, 1 Spitz, 1 Bulli u. 1 Weibchen, alle 1/2 Jahr alt, zu verkaufen.

2 Hunde, 1 Jagdhund, 1 Spitz, 1 Bulli u. 1 Weibchen, alle 1/2 Jahr alt, zu verkaufen.

2 Hunde, 1 Jagdhund, 1 Spitz, 1 Bulli u. 1 Weibchen, alle 1/2 Jahr alt, zu verkaufen.

2 Hunde, 1 Jagdhund, 1 Spitz, 1 Bulli u. 1 Weibchen, alle 1/2 Jahr alt, zu verkaufen.

2 Hunde, 1 Jagdhund, 1 Spitz, 1 Bulli u. 1 Weibchen, alle 1/2 Jahr alt, zu verkaufen.

2 Hunde, 1 Jagdhund, 1 Spitz, 1 Bulli u. 1 Weibchen, alle 1/2 Jahr alt, zu verkaufen.

2 Hunde, 1 Jagdhund, 1 Spitz, 1 Bulli u. 1 Weibchen, alle 1/2 Jahr alt, zu verkaufen.

2 Hunde, 1 Jagdhund, 1 Spitz, 1 Bulli u. 1 Weibchen, alle 1/2 Jahr alt, zu verkaufen.

2 Hunde, 1 Jagdhund, 1 Spitz, 1 Bulli u. 1 Weibchen, alle 1/2 Jahr alt, zu verkaufen.

2 Hunde, 1 Jagdhund, 1 Spitz, 1 Bulli u. 1 Weibchen, alle 1/2 Jahr alt, zu verkaufen.

Milch

150-200 Liter täglich, Station Schöneberg, Kreis 14, 1/2 Meil. von Halle, zu verkaufen.

3 adlige Reitwagen, möglichst mit Seitenwagen zu verkaufen.

Größeres Salonbild, zu verkaufen.

Damenfahrrad, zu verkaufen.

Suche Orchestron, zu verkaufen.

2 zweirädrige Kratzenwagen, zu verkaufen.

antiker gekleideter Seppich, zu verkaufen.

Sicher u. schnell, zu verkaufen.

Goldene Uhr, zu verkaufen.

Privat-Unterricht, zu verkaufen.

Wunder, eiserne Saugpumpe, zu verkaufen.

Zu verleihen, zu verkaufen.

Seibene Damenmasken, zu verkaufen.

Eleg. Herren-Maske, zu verkaufen.

Die elegantesten Damen- u. Herren-Masken, zu verkaufen.

Gottschalk Nachf., zu verkaufen.

Gr. Ulrichstraße 55, zu verkaufen.

Zu kaufen gesucht, zu verkaufen.

Grundstücke, zu verkaufen.

Wohnhaus mit kleinerem Laden, zu verkaufen.

Kleine Buchdruckerei, zu verkaufen.

Diverse, zu verkaufen.

Fleischerwagen, zu verkaufen.

Wohngebäude, zu verkaufen.

Harmonium, zu verkaufen.

Unterricht, zu verkaufen.

Frau M. Niek, zu verkaufen.

H. Bimbermer, zu verkaufen.

Harmonium, zu verkaufen.

Schützenhof (Heidepark). 2962.

Grosses Tanzkränzchen. Morgens Sonntag. ff. Kaffee, gr. Tafel 15 Pfg., H. Schlagsahne, ff. Bier, Freuden- u. Münchener Saft.

Bernhardy-Halle. Grosses Bockbierfest mit Ordensverteilung.

Schulschluss. Die Berufsfrage.

am 19. April 1911. Lehranstalt für moderne Handelswissenschaften.

Zum Schultheiss. Poststrasse 5.

Privat-Unterricht. In d. Französischen, Italienischen, Englisch, Spanisch, Latein.

Studenten- u. Arbeitervereine. In d. Französischen, Italienischen, Englisch, Spanisch, Latein.

Diverse. am 7. Februar etwa 14 Tage.

Verreise. am 7. Februar etwa 14 Tage.

Dr. Schober. Inventur-Ausverkauf.

Winter-Paletots mit Schärpe, Joppen, Anzüge.

Otto Knoll. Ausgeben! Aufgeben!

Rluge Frauen. befolgen meinen Rat.

Rektor. Stadt Marienbad. Großer Bockbierfest.

ff. Bockwürste. Konditorei und Café.

„Herzog Wittke“. Wirtinstraße 1.

Vingen Familienaufenthalte. Wilh. Kittel, Ansbach u. Wehrh.

Reideburg. Sonntag den 5. Februar abends 7 1/2 Uhr.

Gr. Narren-Abend. Sonntag den 5. Februar abends 7 1/2 Uhr.

Tanz-Kränzchen. Sonntag den 5. Februar abends 7 1/2 Uhr.

Dieskau. Sonntag den 5. Februar abends 7 1/2 Uhr.

Ball-Musik. Sonntag den 5. Februar abends 7 1/2 Uhr.

Gartenarbeiten. Sonntag den 5. Februar abends 7 1/2 Uhr.

Jede Frau. Sonntag den 5. Februar abends 7 1/2 Uhr.

Handlungsgehilfen!

Am Montag den 6. d. M., abends 9 Uhr findet in den öffentlichen Versammlung.

Bas fragen wir über den Geselbentwurf zur Pensionversicherung?

Marine-Verein. Mittwoch den 8. Februar 1911, abends 8 Uhr.

Winterfest und Kaisergeburtstagsfeier. Sonntag den 5. Februar abends 7 1/2 Uhr.

Hallisches Musikfest 1911. Aufgeführt: 1. Musikzug auf dem Meeresstrand. 2. Navigare necesse est.

Aufruf. Wie bereits bekannt, bringt das Musikfest mit Werken von Beethoven ausser einem Orchester- und Solisten-Konzert (20. Mai abends), sowie einer Kammermusik- und Lieder-Matinee (21. Mai mittags).

als Krönung am 21. Mai abds. Die grosse Messe (missa solemnis) für Chor, Soli u. Orchester, welche der Wiener Chorleiter Ferdinand Loewe leitend wird.

Die Voreinstudierung des Berliner Philharmonischen Orchesters und der gewonnenen Solisten, ferner die besonderen Ansprüche, die an ein auch die weitere Umgebung Halles in unseren Mauern versammelndes Musikfest gestellt werden, machen es

zur Ehrensache für Halle, dass auch die Chorleistung den höchsten Anforderungen gerecht werde.

Dies ist bei der ausserordentlichen Schwierigkeit des Riesenwerkes, welches schon an sich, sodann aber wegen der Stärke des Philharmonischen Orchesters einen aussergewöhnlich grossen Chor erfordert, nur dann zu erreichen, wenn

alle stimmbegabten u. sangeskundigen Damen und Herren ihre wertvolle Mitwirkung im Chor zusichern.

Meldungen mit Angabe des Namens, der Wohnung und der Stimmlage (Sopran, Alt, Tenor, Bass) werden erbeten

„An den Arbeitsausschuss für das Hallische Musikfest, : Grosse Steinstrasse 19.“

Professor Dr. Abert, Fabrikbesitzer Franz Berghaus, Kaufmann Albert Dreders, Justizrat Elze, Kaufmann Ludolf Engel, Konservatorien-Direktor Heydrich, Hofmusikalienhändler Hofhan, Chordirektor Karl Klanert, Hofmusikalienhändler Koch, Geheimer Kommerzienrat Dr. Lehmann, Universitäts-Kurator Meyer, Kapellmeister Mörike, Stadtrat Dr. Pusch, Professor Reubke, Rektor Otto Schulze, Direktor Stieber.

Professor Dr. Abert, Fabrikbesitzer Franz Berghaus, Kaufmann Albert Dreders, Justizrat Elze, Kaufmann Ludolf Engel, Konservatorien-Direktor Heydrich, Hofmusikalienhändler Hofhan, Chordirektor Karl Klanert, Hofmusikalienhändler Koch, Geheimer Kommerzienrat Dr. Lehmann, Universitäts-Kurator Meyer, Kapellmeister Mörike, Stadtrat Dr. Pusch, Professor Reubke, Rektor Otto Schulze, Direktor Stieber.

Professor Dr. Abert, Fabrikbesitzer Franz Berghaus, Kaufmann Albert Dreders, Justizrat Elze, Kaufmann Ludolf Engel, Konservatorien-Direktor Heydrich, Hofmusikalienhändler Hofhan, Chordirektor Karl Klanert, Hofmusikalienhändler Koch, Geheimer Kommerzienrat Dr. Lehmann, Universitäts-Kurator Meyer, Kapellmeister Mörike, Stadtrat Dr. Pusch, Professor Reubke, Rektor Otto Schulze, Direktor Stieber.

Professor Dr. Abert, Fabrikbesitzer Franz Berghaus, Kaufmann Albert Dreders, Justizrat Elze, Kaufmann Ludolf Engel, Konservatorien-Direktor Heydrich, Hofmusikalienhändler Hofhan, Chordirektor Karl Klanert, Hofmusikalienhändler Koch, Geheimer Kommerzienrat Dr. Lehmann, Universitäts-Kurator Meyer, Kapellmeister Mörike, Stadtrat Dr. Pusch, Professor Reubke, Rektor Otto Schulze, Direktor Stieber.

Professor Dr. Abert, Fabrikbesitzer Franz Berghaus, Kaufmann Albert Dreders, Justizrat Elze, Kaufmann Ludolf Engel, Konservatorien-Direktor Heydrich, Hofmusikalienhändler Hofhan, Chordirektor Karl Klanert, Hofmusikalienhändler Koch, Geheimer Kommerzienrat Dr. Lehmann, Universitäts-Kurator Meyer, Kapellmeister Mörike, Stadtrat Dr. Pusch, Professor Reubke, Rektor Otto Schulze, Direktor Stieber.

Professor Dr. Abert, Fabrikbesitzer Franz Berghaus, Kaufmann Albert Dreders, Justizrat Elze, Kaufmann Ludolf Engel, Konservatorien-Direktor Heydrich, Hofmusikalienhändler Hofhan, Chordirektor Karl Klanert, Hofmusikalienhändler Koch, Geheimer Kommerzienrat Dr. Lehmann, Universitäts-Kurator Meyer, Kapellmeister Mörike, Stadtrat Dr. Pusch, Professor Reubke, Rektor Otto Schulze, Direktor Stieber.

Professor Dr. Abert, Fabrikbesitzer Franz Berghaus, Kaufmann Albert Dreders, Justizrat Elze, Kaufmann Ludolf Engel, Konservatorien-Direktor Heydrich, Hofmusikalienhändler Hofhan, Chordirektor Karl Klanert, Hofmusikalienhändler Koch, Geheimer Kommerzienrat Dr. Lehmann, Universitäts-Kurator Meyer, Kapellmeister Mörike, Stadtrat Dr. Pusch, Professor Reubke, Rektor Otto Schulze, Direktor Stieber.

Professor Dr. Abert, Fabrikbesitzer Franz Berghaus, Kaufmann Albert Dreders, Justizrat Elze, Kaufmann Ludolf Engel, Konservatorien-Direktor Heydrich, Hofmusikalienhändler Hofhan, Chordirektor Karl Klanert, Hofmusikalienhändler Koch, Geheimer Kommerzienrat Dr. Lehmann, Universitäts-Kurator Meyer, Kapellmeister Mörike, Stadtrat Dr. Pusch, Professor Reubke, Rektor Otto Schulze, Direktor Stieber.

Professor Dr. Abert, Fabrikbesitzer Franz Berghaus, Kaufmann Albert Dreders, Justizrat Elze, Kaufmann Ludolf Engel, Konservatorien-Direktor Heydrich, Hofmusikalienhändler Hofhan, Chordirektor Karl Klanert, Hofmusikalienhändler Koch, Geheimer Kommerzienrat Dr. Lehmann, Universitäts-Kurator Meyer, Kapellmeister Mörike, Stadtrat Dr. Pusch, Professor Reubke, Rektor Otto Schulze, Direktor Stieber.

Professor Dr. Abert, Fabrikbesitzer Franz Berghaus, Kaufmann Albert Dreders, Justizrat Elze, Kaufmann Ludolf Engel, Konservatorien-Direktor Heydrich, Hofmusikalienhändler Hofhan, Chordirektor Karl Klanert, Hofmusikalienhändler Koch, Geheimer Kommerzienrat Dr. Lehmann, Universitäts-Kurator Meyer, Kapellmeister Mörike, Stadtrat Dr. Pusch, Professor Reubke, Rektor Otto Schulze, Direktor Stieber.

Professor Dr. Abert, Fabrikbesitzer Franz Berghaus, Kaufmann Albert Dreders, Justizrat Elze, Kaufmann Ludolf Engel, Konservatorien-Direktor Heydrich, Hofmusikalienhändler Hofhan, Chordirektor Karl Klanert, Hofmusikalienhändler Koch, Geheimer Kommerzienrat Dr. Lehmann, Universitäts-Kurator Meyer, Kapellmeister Mörike, Stadtrat Dr. Pusch, Professor Reubke, Rektor Otto Schulze, Direktor Stieber.

Professor Dr. Abert, Fabrikbesitzer Franz Berghaus, Kaufmann Albert Dreders, Justizrat Elze, Kaufmann Ludolf Engel, Konservatorien-Direktor Heydrich, Hofmusikalienhändler Hofhan, Chordirektor Karl Klanert, Hofmusikalienhändler Koch, Geheimer Kommerzienrat Dr. Lehmann, Universitäts-Kurator Meyer, Kapellmeister Mörike, Stadtrat Dr. Pusch, Professor Reubke, Rektor Otto Schulze, Direktor Stieber.

Professor Dr. Abert, Fabrikbesitzer Franz Berghaus, Kaufmann Albert Dreders, Justizrat Elze, Kaufmann Ludolf Engel, Konservatorien-Direktor Heydrich, Hofmusikalienhändler Hofhan, Chordirektor Karl Klanert, Hofmusikalienhändler Koch, Geheimer Kommerzienrat Dr. Lehmann, Universitäts-Kurator Meyer, Kapellmeister Mörike, Stadtrat Dr. Pusch, Professor Reubke, Rektor Otto Schulze, Direktor Stieber.

Professor Dr. Abert, Fabrikbesitzer Franz Berghaus, Kaufmann Albert Dreders, Justizrat Elze, Kaufmann Ludolf Engel, Konservatorien-Direktor Heydrich, Hofmusikalienhändler Hofhan, Chordirektor Karl Klanert, Hofmusikalienhändler Koch, Geheimer Kommerzienrat Dr. Lehmann, Universitäts-Kurator Meyer, Kapellmeister Mörike, Stadtrat Dr. Pusch, Professor Reubke, Rektor Otto Schulze, Direktor Stieber.

Professor Dr. Abert, Fabrikbesitzer Franz Berghaus, Kaufmann Albert Dreders, Justizrat Elze, Kaufmann Ludolf Engel, Konservatorien-Direktor Heydrich, Hofmusikalienhändler Hofhan, Chordirektor Karl Klanert, Hofmusikalienhändler Koch, Geheimer Kommerzienrat Dr. Lehmann, Universitäts-Kurator Meyer, Kapellmeister Mörike, Stadtrat Dr. Pusch, Professor Reubke, Rektor Otto Schulze, Direktor Stieber.

Professor Dr. Abert, Fabrikbesitzer Franz Berghaus, Kaufmann Albert Dreders, Justizrat Elze, Kaufmann Ludolf Engel, Konservatorien-Direktor Heydrich, Hofmusikalienhändler Hofhan, Chordirektor Karl Klanert, Hofmusikalienhändler Koch, Geheimer Kommerzienrat Dr. Lehmann, Universitäts-Kurator Meyer, Kapellmeister Mörike, Stadtrat Dr. Pusch, Professor Reubke, Rektor Otto Schulze, Direktor Stieber.

Amtliehe Bekanntmachungen.

Bekanntmachung. Städtische Zählende Landes- und Gewerbezölle für Wäbchen. Derzeit vom 20. April 1911 an...

Bekanntmachung.

Städtische Zählende Landes- und Gewerbezölle für Wäbchen in der Amtshilfe an der Klosterstraße. Zu Unterbreitung werden am 20. April 1911...

Bekanntmachung.

Am dem Stadtkloster befinden sich folgende Erbgüterabschlüsse...

Bekanntmachung.

Der Oberst an Generalmajor (Gasthof, Zeitungs- und Briefkasten) für die hiesige Provinzial-Industrieausstellung...

Bekanntmachung.

Die Städtische Wasserversorgung in Eichmannsbau an Oranien-Platz ist täglich ununterbrochen geöffnet...

Bekanntmachung.

Der Oberst an Generalmajor (Gasthof, Zeitungs- und Briefkasten) für die hiesige Provinzial-Industrieausstellung...

General-Anzeiger für Halle und den Saalkreis. 1. Jedes Vortennomine mit Geld, 1. (sow. Vortennomine mit Geld, 1. (sow. Vortennomine mit Geld, 1. (sow. Vortennomine mit Geld...

Polizei-Verordnung.

Mit Grund der §§ 137 und 139 des Gesetzes über die allgemeine Landesverwaltung vom 3. Juli 1893 (S. 2, 195), sowie der §§ 12 und 13 des Gesetzes über die Verwaltung der Provinzial-Verwaltung...

Landespolizeiliche Anordnung.

Anfolge des Ausburses der Maul- und Klauenseuche in Biederfeld, Saalkreis, wird die landespolizeiliche Anordnung vom 23. Juni 1910...

Landespolizeiliche Anordnung.

Anfolge des Ausburses der Maul- und Klauenseuche in Biederfeld, Saalkreis, wird die landespolizeiliche Anordnung vom 23. Juni 1910...

Landespolizeiliche Anordnung.

Anfolge des Ausburses der Maul- und Klauenseuche in Biederfeld, Saalkreis, wird die landespolizeiliche Anordnung vom 23. Juni 1910...

Landespolizeiliche Anordnung.

Anfolge des Ausburses der Maul- und Klauenseuche in Biederfeld, Saalkreis, wird die landespolizeiliche Anordnung vom 23. Juni 1910...

Landespolizeiliche Anordnung.

Anfolge des Ausburses der Maul- und Klauenseuche in Biederfeld, Saalkreis, wird die landespolizeiliche Anordnung vom 23. Juni 1910...

Landespolizeiliche Anordnung.

Anfolge des Ausburses der Maul- und Klauenseuche in Biederfeld, Saalkreis, wird die landespolizeiliche Anordnung vom 23. Juni 1910...

Landespolizeiliche Anordnung.

Anfolge des Ausburses der Maul- und Klauenseuche in Biederfeld, Saalkreis, wird die landespolizeiliche Anordnung vom 23. Juni 1910...

Landespolizeiliche Anordnung.

Anfolge des Ausburses der Maul- und Klauenseuche in Biederfeld, Saalkreis, wird die landespolizeiliche Anordnung vom 23. Juni 1910...

Landespolizeiliche Anordnung.

Anfolge des Ausburses der Maul- und Klauenseuche in Biederfeld, Saalkreis, wird die landespolizeiliche Anordnung vom 23. Juni 1910...

Landespolizeiliche Anordnung.

Anfolge des Ausburses der Maul- und Klauenseuche in Biederfeld, Saalkreis, wird die landespolizeiliche Anordnung vom 23. Juni 1910...

Landespolizeiliche Anordnung.

Anfolge des Ausburses der Maul- und Klauenseuche in Biederfeld, Saalkreis, wird die landespolizeiliche Anordnung vom 23. Juni 1910...

Landespolizeiliche Anordnung.

Anfolge des Ausburses der Maul- und Klauenseuche in Biederfeld, Saalkreis, wird die landespolizeiliche Anordnung vom 23. Juni 1910...

Tulpe.

la. schwere Holl. Austern.
Anstreichliche von Frischen Austern. **Reichhaltige Abendkarte.**

Sonntag
Diner- und Souper-
Musik.

Walhalla-Theater
Direktor u. Chefreg. Paul Stittgen.
Heute Sonnabend erstes Debut:
Bernhard Mörbitz,
der König der Komiker!
Der Liebling aller Variété-Besucher!
Auserdem **Max Marzelli** und das glänzende Faschings-Programm.
Keine erhöhten Preise. Anfang 8 Uhr.
Sonntag, abends 8 Uhr, 2 Vorstellungen.
Nachm. 1 Uhr. 1 Stück frei.
Auch in der Nachmittags-Vorstellung:
Bernhard Mörbitz u. Max Marzelli.

Literarische Gesellschaft Halle a. S.
Montag den 5. Februar, abends 8 1/2 Uhr im Saale der Loge zu den drei Degen (Paradeplatz)
Vortrags-Abend.
Hofrat Dr. Paul Schlenker-Berlin.
„Berlin und Wien als Theaterstädte“.
Der geschäftsführende Ausschuss.
Kaisersäle, 14. Februar.

Richard Wagner-Abend.
Solistin:
Ellen Beck, Sal. Kammerfängerin.
Den Momenten der Willhalmischen Ranzette fleischen ihre Klänge bis Montag den 6. Februar referiert.
Sommersfallenbanduna Heinrich Rothau.

Café Kronprinz,
Grosse Ulrichstrasse 16.
Elegantes Wiener Café. neu renoviert.
Angenehmer Familien-Aufenthalt.
Täglich bis 8 Uhr nachts geöffnet. Sonntags von früh 5 Uhr an.
Telefon 848. Nach Besuch ladet höflichst ein **J. Sokol.**

Altenburger Hof.
Täglich **Gr. Konzert**
der Orig. Croatischen Tamburizza-Kapelle
„Wjera“
Dir. Fr. W. Haase.
Sonntags 11 1/2 Uhr: **Matinee.**

Hexentanzplatz
Gel.estr. 22. 0000 Gel.estr. 33.
ff. Bockbier.

Einem geehrten Publikum von Ammendorf, Halle a. S. und Umgebung, sowie meinen werten Freunden und Bekannten, Vereinen pp. die ergebene Mitteilung, dass ich am 1. Februar er. die Bewirtschaftung des
Hotel, Restaurant und Café Teichmann's Hotel
in Ammendorf
selbst übernommen habe.
Es wird mich eifrigstes Bestreben sein, die mich beehrenden Gäste durch gute Speisen, Getränke, sowie angenehme Bedienung in jeder Weise zufrieden zu stellen.
Zum Ausschank gelangen die als vorzüglich anerkannten Biere der
Sokultheis-Brauerei
Mit vorzüglicher Hochachtung
Guido Teichmann,
Ammendorf bei Halle a. S.

„Paradies“, Antstörber 2 und 3.
Kaisersäle der Stadthalle.
Für Gesellschaften und Veranos empfehle meinen großen Saal
60 Personen fassend zur Abhaltung von Festlichkeiten jeder Art.
Sowie zu Familien-Festlichkeiten, Hochzeiten, Versammlungen, Festessen usw. Der Saal 3 vertheilbare Vorzimmer bis 100 Pers. fast.
Grosses Restaurant, Kegelbahn, Billard.
Anerkannt vorzügliches Mittagstisch von 1/2 bis 1/2 Uhr.
Speisen a la Carte zu jeder Zeit.
Exquisite Biere, Weine, Liköre und Kaffee.
Ergebenst Melanzer.
Sonntag, 5. Februar: Deutscher Kaiser **Schneckerstr. 12.**
Am festlich decorierten Parkett-Saal
Bockbier-Fest-Ball.

Stadt-Theater in Halle.
Sonntag den 5. Februar.
Nachmittags:
8. Volkspredigt a. H. Götterpreisreden
Anfang 3 1/2 Uhr. Ende 6 Uhr.
Martha
über: Der Markt in Rom.
Hannoversche Familie. 4 Akt.
von Dr. von Bülow.
Spielleitung: Theo. Hansen.
Musikal. Leitung: Ludwig Sauer.
Sada Mariet Durham. Ehrenfräul.
der Ammann. Alice v. Boer.
Nancy, ihre Vertraute M. Knopf.
Vord. Ziljan Wiedel.
ford. ihr Better G. Knutloff.
Smetel G. Barlowsh.
Blumfel ein reiches Fr. Schwarz.
Bücherer. Der Richter zu Rich-
mond Rudb. Zierel.

Undine.
Romantische Oper in 4 Akten.
Musik von Albert Lortzing.
Spielleitung: Theo. Hansen.
Mitteltägliche Leitung: G. Sauer.
Bertalda St. Breichmann.
Dopo u. Ringelstein C. Hagenmann.
Hilfchen Ade von der.
Johann Theo. Hansen.
Marie M. Knopf.
Ludwig Jung. Albin.
Waser Sellmann Fr. Schwarz.
Zeit Fr. Grunfeldt.
Gans St. Knutloff.

Königskinder.
Mittwoch den 6. Februar.
141. Vorstellung im Saale, 1. Theater.
Anfang 7 1/2 Uhr. Ende gegen 10 1/2 Uhr.
Musikmärdin in 3 Akten. Musik
von Engelbert Humperdinck. Text
u. Ernst Hübner. Inszenierung:
W. Richard. Spielleitung: Theo.
Hansen. Musik. Leitung: Theo. Hansen.
Mitteltägliche Leitung: Eduard Wörde.
Der Königskind C. Hagenmann.
Die Gänsemagd Meise Nagel.
Der Spielmann S. Hühndel.
Die Fee Ade von der.
Der Holzhacker Theo. Hansen.
Der Hühnerbinder Reichgrübel.
Ein Zehnerhahn Marie Knopf.
Der Maschke S. E. van Dorp.
Der Hirt St. Knutloff.
Die Kaiserstatter Ade von der.
Der Schneider Karl Lohde.
Die Stallmad S. Walter-Schick.
Vor und nach dem Theater
— die vorzüglichste Küche —
— die edelsten Weine —
in **Weinhaus Probststr.**

Franz Frank
Gesanglehrer.
Einzel-Unterricht:
Deutsch- und Italien. Kunstgesang.
Oestentliche
Schüler-Aufführungen.
Anpreisung in den Musikalien-Bandungen.
Hauptstudien erhalten: Wilhelmstr. 17, 11.

Restaurant Stadt Potsdam
Deltowestr. 6c.
Gut bürgerl. Besichtigungsalon.
Treffpunkt vieler Besorger und
Torgänger.
Abends solide Stangeisenbett.
Besondere Küche.
Fritz Projahn.

Kapellmeister Hugo Nache.
Musiklehrer für Klavier, Gesang
und Theorie.
Gomranz 11. 11.

Stadttheater Leipzig.
Neues Theater.
Sonntag, 8.2. Cavalleria rusticana.
Der Bajazzo.
Montag, 9.2. Carmen.
Dienstag, 10.2. Elektra.
Mittwoch, 11.2. Der Waffenschmied.
Donnerstag, 12.2. Der Schützen-
senker. Die Kämpfe der
Jünglinge.
Freitag, 13.2. Oberon. König der
Eichen.
Sonntag, 15.2. Der Oeremahl.
Sonntag, 16.2. Der Freischütz.
Montag, 17.2. Die relativien
Tendenden.

Altes Theater.
Sonntag, 5.2. u. Montag, 6.2.
Die fahige Witte.
Dienstag, 7.2. Glaube u. Heimat.
Mittwoch, 8.2. u. Donnerstag, 9.2.
Die fahige Witte.
Freitag, 10.2. Glaube und Heimat.
Sonntag, 11.2. Nachm.: Die
goldene Gans. Abends: Rater
Kamp.
Sonntag, 12.2. Glaube u. Heimat.
Montag, 13.2. Die fahige Witte.

Optische Anstalt
Carl Schneider,
20 Gr. Ulrichstr. 20.
gegr. 1881.

Moderne Augengläser.
Beste Qualität:
Wichtige Anfertigung von
 Brillen und Stimmern
für jedes Auge und jede
Sehschwäche.
Anfertigung sämtl. augenärztl.
Rezepte innerhalb 1 Stunde.
Reparaturen sofort.
Reichert 300.

Tonbild-Bühne
Schmeistr.
25 S.
Kunst, Wissenschaft, Ernst,
Humor.
Neu!
Neu!
Aerippina.
Grosses historisches Drama aus
der Römischen Geschichte.
Wunderbare und sehenswerte
Ausstattung.
Auserdem ein hochinteressantes
Programm.

Mittelpunkt
Mittwoch, 7.2.
Konzert
auf 25 Instrumenten.

Möllers Rosengarten
biene jeberzeit
Zu Muß und Freud'
Für alle Gäste, groß und klein.
Die darin geben aus und ein.

Gasthof Stadt Braunschweig,
Salzstraße.
Sonntag den 5. Februar u.
abends 7 Uhr an.
Großer Volksmostenball.
Die drei besten Damen u. Herren-
Paare erhalten Kreuze. Waschen
und im Saale zu haben von
vormittag 10 Uhr ab. Es ladet
freundlichst ein **Th. Saller.**

Berein ehem. Pioniere
und **Berlehrs-Druppen**
Salle a. S.
Vereinslokal: **Haus le har.**
Am Dienstag den 7. Februar
Planats-Berlommung.
Die dem Verein noch er-
stehenden Kameraden werden zu
der Berlommung eingeladen.
Der Vorstand.

Neue solide Bedienung.
Café Westphal - Wissmann,
Focherstraße 18.

Café Bavaria,
Am Ballmarkt - Seite 9.
Neue eleg. Bedienung.

Kramers Restaur.
Gröllwitz.
Oeffentl. Ball
Vorzügliches
Privatmittagsstisch
empf. Fr. Schanitz, Gr. Ulrichstr. 21.

Jägerheim-Seeben.
Sonntag den 5. Februar
Großer Mostenball
mit Freizeiteitung,
woszu freundlichst einladet
H. Radecke.

Jeden Montag u.
Donnerstag
Gr. Schlachtfest.
Bert. Bogis, Sonntag 10.
Festprediger 1888.

Bereinszimmer u. Saal
für einige Tage frei. K. Nordhorst
Hühner's Markt, Friedrichstr. 23.

Kegelbahn
i. Dienstadt, Markt, K. Nordhorst
Hühner's Markt, Friedrichstr. 23.

Bürgerl. Mittagsstisch
zu klein Preis empf. K. Nordhorst
Hühner's Markt, Friedrichstr. 23.

Piestkau.
Sonntag den 5. Februar 1911
Maskenball,
woszu ergebendst einladet
Der Turnverein
und Tenner, Gellertstr.

Kleinkugel.
Sonntag den 5. Februar
Maskenball,
woszu freundlichst einladet
A. Kükentz.
Die 5 (einzig) Masken nach woszu

Apollo-Theater.
Telephon 188. Direction: G. Poller. Telephon 188.

Job-Classen.
Heute und folgende Tage:
Anfang abends 8 Uhr:
Mein Bruder Das'n Luder!
Stürmischer Hetterkeitserfolg!
Sonntag d. 5. Februar, Anfang 4 Uhr:
Ein dreieckiges Verhältnis.
Kleine Preise! Wahre Luststürme!

American-Theater.
Ab heute konfuzerios, unerreich:
Abgründe
— Ein Erbe wird gesucht. —
Auerd. das übige Sensations-Reisen-Programm.

Saalschloss-Brauerei.
Sonntag d. 5. Februar, nachm. 4 bis abends 11 Uhr
Zwei Militär-Konzerte
ber Kapelle des Militär-Regiments General-Infanterie
Graf Blumenthal (Magdeb. Nr. 30. Leitung: Stal. Obermusikant
R. Pistor. — Eintritt 30 Pf. Abonnement-Karten 10 Stk. 2 RM.
F. Winkler.

Etablissement zum Bahnschlösschen,
Heute Sonntag **Grosses Bockbierfest.**
den 5. Februar **Es ladet ergebend ein Der Wirt.**

Café Carola, Kähler Brunnen I
(am Markt)
Flotte Damen-Bedienung.
E. Kurzhals Kaffeegarten, Wöllberg.
Einem geehrten Publikum halte mein
Lokal
am gef. Besuch bestens empfohlen.
Sonntag: ff. selbstgebackene Pfannkuchen.

Der Clou J. R.
in
Bier-Palast.
8 Brillanten. ... 4 Schwarze.
Sonntag 1/2 bis 12 Uhr nachts.

Germania-Säle,
Gr. Steinstr.
Donnerstag den 9. Februar
Grosses Masken-Fest.
Decorativ einladend.
Um antheiligen Besuch bitten
Oscar Granzert.

Mein **Maskenball**
am Freitag den 8. Februar
in Strüger's Saalgebäude, Geisse
Schulstr. 1 hat, woszu ich familiäre
Schülerinnen und Schüler er-
gebendst einladet.
Garten und nur bei mir zu haben.
Ohne Karte kein Zutritt.
Alb. Krüger, Saallehrer.

