

Die Trauerfeier in Schwiebel.

In der großen schwarz drapierten Schiffskaule in Gismelleer Hafen vormittag die Trauerfeier für die Frau...

Furchtbares Unwetter über Palermo.

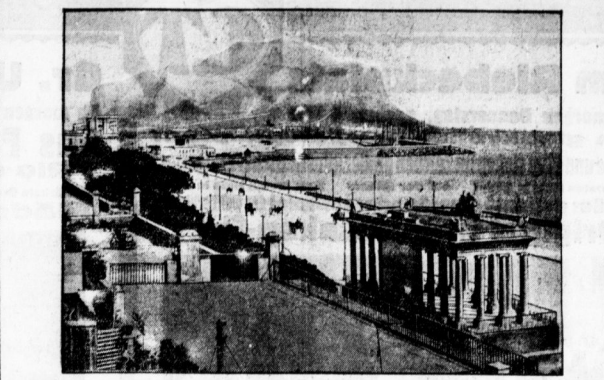

Wied auf die Palastfronten von Palermo, die durch einen furchtbarsten Regen Sturm überflutet wurde...

5 Jahre Zuchthaus für Lady Owen.

Das Schmutzgericht von Versailles verurteilt am Dienstag nach anhaltiger Verhandlung die Engländerin Lady Owen zu fünf Jahren Zuchthaus...

Kommunistische Störungen.

Auf dem Hofsaal der Reichshalle kam es im Anschluß an die Weibungsfeier zu kommunistischen Störungen...

Löblicher Mord in Berlin.

Nach einer sternlichen Verlobung wurde gestern vormittag Berlin ein trübendes Verbrechen überfallen...

Berlin nimmt die Rindungen zurück.

Bei der Beratung der von fast allen Parteien eingebrachten Anträge wegen der Berliner Magistrat erfolgten Maßnahmen...

Dr. Goldberg stellt sich.

Rechtsanwalt Dr. Goldberg-Berlin, der wegen Unterdrückung von Stempelgeldern inhaftiert wurde...

Mutter mit Zwillingkindern durch Gas getötet.

Eine jüdische Ehefrau und ihre zweiwöchentliche Tochter wurden gestern in Karlsruhe durch Vergasung einer Gasbombe getötet...

Immer noch Opfer über Gyllen.

In Schweden und Estland wüten immer noch Gyllen. Die Zug-, Telephon- und Telegraphenverbindungen sind zum Teil noch zerstört...

Raubüberfall der Kasse?

Als sich in der vergangenen Nacht in Cottbus der Vorstand der Arbeiter-Vereinskasse mit seiner Frau und seinem Kinde auf dem Heimwege befand...

Der Saksan-Prozess im März.

Die Telephon-Union erklärt, dürfte der Saksan-Prozess in Warschau in aller Voraussicht noch im März abgeschlossen werden...

Ein Holzwarenfabrik niedergebrannt.

In der Holzwarenfabrik Fritz Hartmann in Weeser wurde gestern früh ein Feuer, das mit rasender Geschwindigkeit auf den ganzen Fabrikbereich übergriff...

Motortag vom Zuge vermalmt.

Auf der Bahnhofsstraße in der Gollwitzer Straße in Weeser wurde gestern nachts das Motorrad des Eingekerkerten Joseph Bauer von dem eingetragenen Württemberg-Wagen vermalmt...

Die Brennerstraße durch Schnee gesperrt.

Die Brennerstraße durch Schnee gesperrt. Die Brennerstraße durch Schnee gesperrt...

Schlaufer in Ergrube verholten.

Schlaufer in Ergrube verholten. Schlaufer in Ergrube verholten...

Wißb in der italienischen Tiefsee.

Wißb in der italienischen Tiefsee. Wißb in der italienischen Tiefsee...

Ein Gift 94,5 Millionen Deutsche.

Ein Gift 94,5 Millionen Deutsche. Ein Gift 94,5 Millionen Deutsche...

Schnee-Ratastrophen.

14 Häuser durch Lawinen zerstört.

14 Häuser durch Lawinen zerstört. 14 Häuser durch Lawinen zerstört...

Schneefur über dem Monte Rosa.

Schneefur über dem Monte Rosa. Schneefur über dem Monte Rosa...

Die Brennerstraße durch Schnee gesperrt.

Die Brennerstraße durch Schnee gesperrt. Die Brennerstraße durch Schnee gesperrt...

Wißb in der italienischen Tiefsee.

Wißb in der italienischen Tiefsee. Wißb in der italienischen Tiefsee...

Schneefur über dem Monte Rosa.

Schneefur über dem Monte Rosa. Schneefur über dem Monte Rosa...

Die Brennerstraße durch Schnee gesperrt.

Die Brennerstraße durch Schnee gesperrt. Die Brennerstraße durch Schnee gesperrt...

Wißb in der italienischen Tiefsee.

Wißb in der italienischen Tiefsee. Wißb in der italienischen Tiefsee...

Schneefur über dem Monte Rosa.

Schneefur über dem Monte Rosa. Schneefur über dem Monte Rosa...

Die Brennerstraße durch Schnee gesperrt.

Die Brennerstraße durch Schnee gesperrt. Die Brennerstraße durch Schnee gesperrt...

Wißb in der italienischen Tiefsee.

Wißb in der italienischen Tiefsee. Wißb in der italienischen Tiefsee...

Schneefur über dem Monte Rosa.

Schneefur über dem Monte Rosa. Schneefur über dem Monte Rosa...

Die Brennerstraße durch Schnee gesperrt.

Die Brennerstraße durch Schnee gesperrt. Die Brennerstraße durch Schnee gesperrt...

Wißb in der italienischen Tiefsee.

Wißb in der italienischen Tiefsee. Wißb in der italienischen Tiefsee...

Schneefur über dem Monte Rosa.

Schneefur über dem Monte Rosa. Schneefur über dem Monte Rosa...

Die Brennerstraße durch Schnee gesperrt.

Die Brennerstraße durch Schnee gesperrt. Die Brennerstraße durch Schnee gesperrt...

Wißb in der italienischen Tiefsee.

Wißb in der italienischen Tiefsee. Wißb in der italienischen Tiefsee...

Schneefur über dem Monte Rosa.

Schneefur über dem Monte Rosa. Schneefur über dem Monte Rosa...

Die Brennerstraße durch Schnee gesperrt.

Die Brennerstraße durch Schnee gesperrt. Die Brennerstraße durch Schnee gesperrt...

Wißb in der italienischen Tiefsee.

Wißb in der italienischen Tiefsee. Wißb in der italienischen Tiefsee...

Frau Geheimrat F. A. Krupp f.

Frau Geheimrat F. A. Krupp f. Frau Geheimrat F. A. Krupp f. ...

„Ihren Schatz zu erwarten“.

„Ihren Schatz zu erwarten“. „Ihren Schatz zu erwarten“...

Im Streit vom Zuge überfahren.

Im Streit vom Zuge überfahren. Im Streit vom Zuge überfahren...

TURMAC ROUGE DIE TÜRKISCHE ZIGARETTE. Eine Zigarette, die in so vielen Ländern Europas Freunde erworben hat, muß doch gut sein! Das Vertrauen aller dieser Raucher mag auch für Sie Anlass sein, einmal Turmac-rouge zu rauchen. PACKUNG 60 PFENNIG

„Eine Schneefur“.

„Eine Schneefur“. „Eine Schneefur“...

„Wir leben länger“.

„Wir leben länger“. „Wir leben länger“...

Stadts-Zeitung

Halle, den 25. Februar.

Aur Tragodie auf der Weibnis.

Die bei Weibnis am Sonntag mitgeteilte, vermehrte Nachricht, daß die beiden Toten auf der Weibnis der Kaiserin Maria Theresia aus Lauda und die lebende Margarete Schliert aus Magdeburg seien...

Gebirgsheim stellt aus.

Wie üblich, hatte gestern die Rinnflüsse der Gebirgsheim in der Gegend der Weibnis stattgefunden. Die Flut auf der Weibnis war gegenwärtig, was sich wieder allerdings nach dem Verlauf des Tages zu ändern schien...

Rechts- und Verfassungsausschuß zur Müllabfuhr

Nach dem Tod der Annahme: Gebirgsheim umlegbar. Der Rechts- und Verfassungsausschuß befaßte sich mit seiner letzten Sitzung mit der Müllabfuhr...

Wetter-Beobachtungen des Landwirtschaftlichen Instituts der Univ. Halle

Beobachtungsstation* heute morgen 7 Uhr. Kleiner Zäuner gestern morgen 7 Uhr.

Table with 10 columns: Date, Wind, Clouds, Rain, Snow, etc. for Feb 24 and 25.

Wetterleuchten am kommunalpolitischen Horizont: Der hallische Haushaltsplan des Not- und Krisenjahres 1931.

Ausgeglichen in Einnahme und Ausgabe mit 34,5 Millionen: ordnungsmäßige Finanzgebarung sichergestellt. — Aber der Preis: Keine Senkung der Gemeindegrenzen und Gewerbesteuer. — Verdoppelung der Bürger- und der Viersteuer. — Einführung der Getränkesteuer. — Enorme Belastung der hallischen Bürgerschaft trotz rigoroser Abfrichte.

Als eine der ersten deutschen Städte hat Halle seinen Haushaltsplan für das Rechnungsjahr 1931 herausgebracht. In dem gleichen Maße, in dem hier immer dem Zweck der Arbeitslosigkeit und der steigenden Bürgerlosigkeit aus alldem die kommunale Finanzlage verschlechtert, in dem gleichen Maße wuchs die Spannung, mit der man einem Etat entgegen sah, dessen Aufgabe es ist, die Spannungen in sich zu lösen und das Gemeinwesen Halle auf der Grundlage ausgeglichener Finanzverhältnisse existenzfähig zu erhalten. Der Ansicht ist, daß, obwohl die Stadt Halle unter der Arbeitslosigkeit leidend eine Zeit lang aufzuhalten hat, der in dem verflochtenen Wirtschaften kein Beispiel findet. Das Gehalt der Bürgerliste ist nicht gekürzt, aber der Etat erlaubt kein Überschreiten mit den eingezeichneten Grenzen: zu hohen für 3. B. wertvolle...

Entwicklung der Arbeitslosigkeit von Oktober 1929 bis Anfang 1931

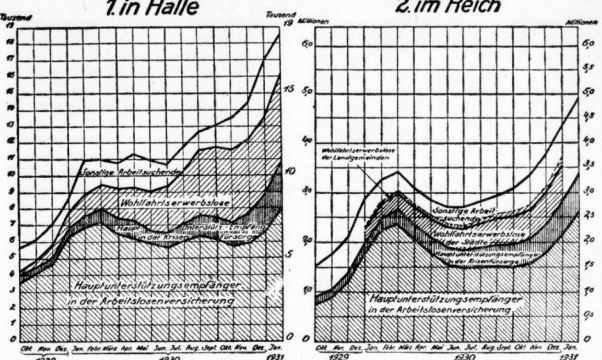

Die Gemeindegrenzen ganz erhebliche Abfrichte gefallen sein müssen. Schmeidet die Personalansätze sind auf das Vermögungsverhältnis. Vor allem aber wartet der Haushaltsplan mit einer steuerlichen Belastung auf, die die Bürgerschaft mit ungemachter Macht trifft. Der Haushaltsplan für das Rechnungsjahr 1931 ist dem Bürgerhaushalt mit dem Vorschlag des Eintrags überreicht, die Stundung für die Einkünfte aus Vermögen und Erbschaften auf 14,544 1/2 Proz. festzusetzen; ferner zur Bedeckung der Steuerbedürfnisse die Erhebung folgender direkten Steuern für das Rechnungsjahr 1931 zu beschließen:

- a) eine Gemeindegrenzenänderung in Höhe von 387; Prozent Zuzahlung zur fixierten Grundvermögenssteuer; b) eine Gewerbesteuer, und zwar: 1. als Vollkommenerhöhung 10 Prozent Zuzahlung zur fixierten Gewerbesteuer, von der Vollkommene 11 Prozent der Vollkommene, für ansässige Betriebe, die in Halle eine Zweigstelle (Niederlassung) unterhalten, beträgt die Vollkommenerhöhung 120 Prozent; 2. als Ertragsteuer 325 Prozent Zuzahlung zu den fixierten Gewerbesteuerbeiträgen, von der Vollkommene 325 Prozent der Vollkommene, für ansässige Betriebe, die in Halle eine Zweigstelle (Niederlassung) unterhalten, einen Zweigstellenzuzahlung von 20 Prozent zu diesem Ertragsteuern, d. h. insgesamt 630 Prozent; c) eine Bürgersteuer mit einem Zuzahlung von 100 Prozent zu dem bisherigen Betrag, dem 11. Nachtrag zur Bürgersteuerordnung für die Stadt Halle vom 21. Juni 1927 zusammenfassen; der vorgeschlagene Bürgersteuerordnung für die Stadt Halle zusammenfassen und schließlich zu beschließen, daß im Rechnungsjahr 1931 für die Beteiligung von Zuzahlung eine Gebühr von 1 Prozent der Preisermittlung der angeschlossenen Grundstücke erhoben wird.

Wir bitten die Bürger: Die Gemeindegrenzen und die Gewerbesteuer bleiben in ihrer bisherigen Höhe bestehen. Die Bürgersteuer aber und die Viersteuer sollen verdoppelt und als neue Steuer soll die Getränkesteuer eingeführt werden. Die Vorkosten der Bürgerliste sind nur ein schwacher Ertrag, daß andere Gemeinden bereits im Jahre 1930 angewandten waren, die Gemeindegrenzen zu erweitern, die Bürgerliste zu vergrößern. Die Vorkosten der Bürgerliste sind nur ein schwacher Ertrag, daß andere Gemeinden bereits im Jahre 1930 angewandten waren, die Gemeindegrenzen zu erweitern, die Bürgerliste zu vergrößern. Die Vorkosten der Bürgerliste sind nur ein schwacher Ertrag, daß andere Gemeinden bereits im Jahre 1930 angewandten waren, die Gemeindegrenzen zu erweitern, die Bürgerliste zu vergrößern.

den allgemeinen Preisabfall beeinflussten Berechnungsbasis bereits in voller Höhe berücksichtigt worden sind, während für die Zeit der letzten neu hinzugekommenen Arbeitslosen im Haushaltsplan keine Mittel im Haushaltsplan vorgesehen sind.

700 000 Mark Generausfall?

Abheben von der Unkenntnis, wie sich die Erwerbslosigkeit in Zukunft gestalten wird, liegt ein weiterer großer Unrichtigkeit in der Haushaltsaufstellung auf der Einkommenseinbuße der ungenutzten Arbeitskräfte, die die Einnahmen aus den Steuern für das Rechnungsjahr 1931 eine fast vollständige Entwidlung in der Höhe der Einnahmen aus den Steuern für das Rechnungsjahr 1931 herabsetzen würden. Die Einnahmen aus den Steuern für das Rechnungsjahr 1931 werden durch den Abgang von 700 000 Mark herabgesetzt werden. Die Einnahmen aus den Steuern für das Rechnungsjahr 1931 werden durch den Abgang von 700 000 Mark herabgesetzt werden.

Der Gesamthaushaltsplan

balanciert nach Abzug der durchfallenden Vermögensposten in Einnahme und Ausgabe mit 34 544 000 Mark, während der berichtigte Haushaltsplan für 1930 mit 33 867 300 Mark, und auf der Einnahmeseite mit 36 180 000 Mark, abzüglich bekanntlich bei der Verteilung des Nachtragsbudgets für 1930 ein Betrag von 22 000 Mark, ausgerechnet. Die Ausgaben sind hiernach gegenüber 1930 um 1 803 000 Mark, und 436 700 Mark, gekürzt worden. Zum ersten Male in der Nachkriegszeit ist der vollständige Abgleich der Ausgaben mit den Einnahmen erreicht. Die Einnahmen sind hiernach gegenüber 1930 um 1 803 000 Mark, und 436 700 Mark, gekürzt worden. Zum ersten Male in der Nachkriegszeit ist der vollständige Abgleich der Ausgaben mit den Einnahmen erreicht.

Der entfeuerte Notstift...

Die im Haushaltsplan der Hauptverwaltung für die Verwaltung der Beamten, Angestellten sowie für die Verwaltung der Arbeiter, Arbeiterinnen und Arbeiterinnen im Jahre 1930 auf 5 981 100 Mark, im Jahre 1931 erhöht worden. Von der Minderausgabe von 353 800 Mark, sind 284 400 Mark, auf die mit Wirkung vom 1. Januar 1931 ab einbezogen werden. Die Einnahmen aus den Steuern für das Rechnungsjahr 1931 sind gegenüber 1930 um 1 803 000 Mark, und 436 700 Mark, gekürzt worden. Zum ersten Male in der Nachkriegszeit ist der vollständige Abgleich der Ausgaben mit den Einnahmen erreicht.

Wohltätigkeitsabend des Verbandes der Chöre Halle

Dirigent: Fritz Zschiesing. Mitwirkende: Marion Kaufmann u. Max Stojewski, Walter Trollinger, Kammermusiker Franz Weise, Noe Mombré und Partnerin. Vorverkauf in der Hauptgeschäftsstelle der Hallischen Nachrichten, Karten zu RM 1,- und einzeln nur für RM 2,-, in der Abdankens RM 1.50 u. 2.50.

Vorläufig ein Konto von 22 Einbrüchen.
 Dr. Brände. Durch die angelegentlich Tätigkeits der Polizei konnte in Weußhild-Brände eine Diebstehende unschuldig gemacht werden, der man bisher 22 Diebstähle nachgewiesen hat. So hatten die Diebe bei einem Einbruch in die Gattlichstraße (Dorf) den Sohn des Inhabers, der sie überführt, mitgebracht. Die Polizei nahm bei mehreren Verdächtigungen eingehende Untersuchungen vor, bei denen jedoch keine Diebstahl vorgefunden wurde. Bei einem Einbruch wurde ein großer Platinenlocher vorgefunden. Man nimmt an, daß die Täter noch mehr Straftaten auf dem Gewissen haben. Sie wurden dem Gerichtsgefängnis in Halberstadt angeschlossen, wo sie bereits ein Gefängnis abgeleistet haben.

Neberfall auf einen Kreis.
 Gerode (Kr. Halle). In den frühen Morgenstunden wurde auf der Landstraße Gerode-Eberode ein 73jähriger Einbrüchler aus Gerode überfallen. Der Täter nahm die Handtasche weg und durch Schläge gegen den Kopf betäubt. Der Täter konnte aber den Raub nicht ausführen, da er durch Passanten gefolgt wurde. Er konnte jedoch ermittelt und festgenommen werden.

Abraumberg verhaftet den Steinbrüch.
 Oberstedt (Kr. Bernburg). Durch einen Verzug wurde ein Steinbrüch, der erst vor nicht allzulanger Zeit in Betrieb genommen wurde, fast völlig verfallt. Der Grund lag auf dem Grund des an eine Steinwand des Steinbrüch angetragenen Abraumberges zurückzuführen. Der Steinbrüch lag, wie die übrigen Gruben der Umgegend seit einiger Zeit wegen Abraumbergs still.

Seht kann mit „Baderdebern“ geworfen werden.
 Gerb. Ein Baderdeber aus Gerb hatte die vollständigen Verfallensursachen sehr großen Schaden erlitten, da die Bierglocken als Würfelstücke benutzt wurden. Um sich vor weiteren Schäden zu vermeiden, verweigert er jetzt während politischer Verhandlungen hier nur noch in Verbindung.

Raufurs gegen den Diebverband eröffnet.
 Zeitz. Das Gericht hat dem vom Quästor des Anhaltischen Diebverbandes gestellten Antrag auf Eröffnung des Raufverfahrens entgegen und zwei Raufverweigerer befreit (Kriegsanwalt Dr. Wiebe und Baderdeber Jandke).

Mit 73 Jahren zum Brandstifter geworden.
 Halberstadt. Vor dem Schwurgericht des Landgerichts Halberstadt hatte sich der 73jährige Privatmann Hermann Jacob aus Magdeburg wegen Brandstiftung und Verfallensabstrichs zu verantworten. Es wurde ihm zur Zeit gefasst, am 25. Juni 1857 in Zeitz geboren. Er wurde im Jahre 1880 in Zeitz als Brandstifter verurteilt. Er wurde im Jahre 1880 in Zeitz als Brandstifter verurteilt. Er wurde im Jahre 1880 in Zeitz als Brandstifter verurteilt.

Kurze Nachrichten.
 Petershagen. Am 23. Februar um 9 Uhr verstarb die Witwe Petershagen. Sie war die älteste Einwohnerin unserer Kreis.
 Halberstadt. Der Bürgermeister August Schmidt feierte zu seiner 25. Dienstjahre am 24. Februar das 25. Jubiläum.
 Halberstadt. Am 26. Februar kann der Reichsausschuss eine Sitzung mit einer großen Zahl aus dem Reich der Halberstadt feieren.
 Halle (Saale). Am 25. Februar vollendete in Schwarg die Witwe Sophie Reinhardt ihr 94. Lebensjahr. Sie ist die älteste Einwohnerin des Kreises.

Omnibus auf der ersten Fahrt verbrannt.
 Rudolstadt. Auf der Fahrt nach Halle geriet bei Witten ein Omnibus aus Rudolstadt in Brand. Der Fahrer des Wagens konnte sich durch Sprünge retten. Der Wagen brannte vollständig aus. Er war für ein halbjähriges Unternehmern bestellt und sollte jetzt aus Rudolstadt abgeholt werden.

Vor den Zug gezwungen.
 Ullrichen. Auf der Bahnstraße zwischen Station Geradorf und Hietzrode lag sich der 37jährige Arbeiter Hermann H. B. aus Ullrichen vom Zug überfahren. B. wurden die beiden Beine abgehauen. Der Zug trat sofort ein. Die Verletzungen sind sehr schwer. Er liegt nicht lebend.

Geisingen (Helm). (32 Schuljungen.)
 Die Untersuchung der zu Ostern 1931 eingeplanten Kinder land durch den Kreisrichter hat. Es ist festgestellt, daß 32 Kinder neu eingeplant werden. 10 davon sollen verfallensweise eingeplant werden.



Am 2. März Stadtbauratswahl-Ergebnisse.
 Merseburg. Die nächste Stadtbauratswahl, die die Umgestaltung über die Wahl eines Stadtbaurats bringen soll, findet, wie verlautet, voraussichtlich am Freitag, 2. März, statt.

Musikalische Kurie.
 Merseburg. Ein Rahmen der kulturellen Arbeitsgemeinschaften wird demnächst die Gründung der Musikvereine sein. Die Mitgliederzeit bis zur Gegenwart in Beiträgen bereitete. Den einzelnen Entwicklungsetappen entsprechend, läßt sich ein guter Überblick in der Zeit von fünf musikalischen Vorträgen haben, wie folgt: Der 1. Abend ist der Klavierkomposition (Klaviermusik) der Zeit am Abend gewidmet. Der 2. Abend soll dem Einflusse überaus, den das Solo Violin Ensemble auf die Wiener Klavier, insbesondere auf Schubert über Weber, Mendelssohn und Schumann bis Chopin in den Jahren der Romantik schenken, von Schubert über Weber, Mendelssohn und Schumann bis Chopin in den genialsten Liedstücken dieser Stilperiode. Der 3. Abend zeigt einleitend — als Reaktion der Romantik — den durch Brahms und Wagner vertretenen Neuklassizismus, andererseits eine weite, ausgebaute Romantik (Mozartmusik) in Franz Liszt, der unverkennbar als der Vorläufer der modernen Musik, der der 4. Abend gewidmet sein soll, an seinen Tag.

Erweiterungsbau der Dürrenberger Schule.
 Dürrenberg. Der zweite Bauabschnitt der Erziehungsschule geht trotz der unangünstigen Jahreszeit allmählich seiner Vollendung entgegen. Zur Zeit wird am ersten Obergeschoß gearbeitet. Man rechnet damit, daß der Erweiterungsbau nach den Sommerferien seiner Vollendung übergeben wird.

Nach Altkirchberg.
 Dürrenberg. Auf künstliche Veranlassung wurde der erste Jahrgang E. aus Kennewitz durch Landtagspräsidenten der Sozialisten für Konkreten Altkirchberg überwiesen.

Fahrradmarder an der Arbeit.
 Zeitz. Dem Klempnermeister H. wurde aus einem Schuppen ein Fahrrad gestohlen. Der Täter ist unbekannt. Ein weiteres Fahrradstahl wurde in Zeitz bei Mühlberg gestohlen. Auch hier sind die Täter noch nicht festgelegt.

Dürrenberg. Im Besonderen E. in Zeitz feierte gestern das 25. Dienstjahre Jubiläum des Reichsausschusses der Halberstadt.

Halle'sche Nachrichten Zweigstelle Merseburg.
 Geschäftsstelle und Redaktion Bahnhofstraße 12, Parnochstr. 2725.

Otto hatte einen schlechten Tag . . .
 Eine Pistole — und der nötige Mut. — Nachdem am Paragraphen der verjüngten Übung vorbeigekommen.

„Mut ist, wenn man eine Pistole in der Tasche trägt“. Diese übergaule Definition — es ist mir entfallen, wer sie geprägt hat — könnte man als wenig überzeugend bezeichnen. Der Richter, der eine Schießerei legen, die sich in der frühen Monatsnacht zum 6. Oktober v. J. gegen zwei Männer bei und in der Gasse 11 auf der Berliner Bahnhofstraße zwischen Bülow-Platz und Breitenberg abspielte und jetzt ihre Fortsetzung vor den Stränden des halle'schen Schwurgerichts fand.
 Otto S., der damalige Hauptzeuge und letzte Angeklagte, jetzt erst 30 Jahre, steht aber älter aus. Er nimmt sich vor Gericht sehr zusammen und macht keinen unangünstigen Eindruck. Aber die Schwere seiner Tat scheint er nicht einzusehen . . .

Von Beruf ist der bisher unbefristete Otto S. Metzler auf dem Gute S. in der Nähe von Odenhausen. In G. bei Breitenberg ist eine Braut, die er zunächst nicht heiraten wollte, weil sie einen Heimgewinn wie er schon früher angefallen worden ist (?). Deshalb faulste er einen arbeitslosen Kollegen — natürlich ohne Schießereibeiwerk — zu. Er schickte ihm eine sehr hübschgezeichnete Schießepistole ab und ließ sie fünfzig, natürlich ohne Waffenbesitz, freit bis hin.
 In jener Nacht gelang es sich etwas erregt durch einen kleinen Streit mit der Braut, mit seinem unbedeutenden Gehalt auf dem Heimgewinn, als ihm drei Schüssen, ebenfalls als Raub, entgegenzusehen, von denen der erste ein tödliches Wund war. Otto behauptet, die drei hätten ihn sehr wohl beschimpft, weil er ohne Licht gefahren sei. Jene dagegen lagen als Jungen aus, die hätten feiglich gerufen: „Na, Scheiß, du bist ja auch kein Held“, woraufhin sie die schuldigsten ihre Blätter und wollen davonlaufen.

Mit dem Lastwagen gegen den Baum.
 Rab Landshof. Ein aus Richtung Schönefeld kommender Leipziger Lastwagen fuhr in Richtung Merseburg. An der Kurve am Goethe-Platz rief eine Eisenbahnlok. Der Fahrer verlor die Kontrolle über den Wagen und fuhr gegen einen Baum. Das eine einbüßliche Reparatur konnte das Auto keine Fahrt fortsetzen.

Aber Otto hatte einen schlechten Tag. Er rief ihnen nach: „Ihr Feiglinge, kommt doch her, wenn ihr was wollt!“ Das war das Schicksal, das den Mann befiel. Er fuhr durch die Gasse und schlug den Baum an. Er wurde entzündet. Als fallender Gegenstand haben geborene Zapfenstiel sich keine Partei herausgelassen. Die drei machten feig, gingen an Otto los. Der behauptet, den Mann „Schief blank!“ gehört und ein blühendes Messer gesehen zu haben. Die Gegenpartei will nur den Schläger „Schmitz mit Knie“ gehört und kein Messer gehabt haben. In dem gleichen Augenblick rief Otto ihnen: „Leberleib's Euch, mit dem Messer zu kommen“, was er sofort tat. Der erste Schuß, angeblich nur ein Scherfächel, traf die Schläge des Angreifers S. Die drei nahmen daraufhin Deckung im Straßengraben. Da fiel der zweite Schuß und verriet merseburg S. bisweilen leicht an der Stirn. Zwei weitere Schüsse richteten seinen Schaden an.
 Der leichtmütige Schütze hatte also sehr viel Mühe. Ein zweiter Zusammenstoß erfolgte vor dem Gattlicher Straßengraben, wo Otto S. merseburggerichtet sein konnte. Er wurde durch den ersten Schuß in den Rücken getroffen. Er wurde durch den ersten Schuß in den Rücken getroffen. Er wurde durch den ersten Schuß in den Rücken getroffen.

Befürzte Einbreder.
 In der letzten Nacht verjüngten Diebe in das Haus des Gattlicher S. einbrachen. Durch einen jungen Mann, der nun diese Zeit gerade nach Hause kam, wurden die Diebe gefasst und gefesselt in die Hände. Sie hatten bereits eine Schutze des Hauses eingedrückt und waren dabei, die Zigaretten zu rauchen. Es wird vermutet, daß es die Diebe auf das in der letzten Woche gefaschte Schwein abgeben hatten.

Verderbten in der Erde.
 Burglanschen. Ein Landwirt aus Vordorf hatte bei einer Bohrung eines Dols gefasst. Als er das Dols abholen wollte, mußte er erfahren, daß der für ihn vorgehene Holzbohrer anderweitig abgehoben war. Es wurde ihm daher ein vorläufiger Weiland angewiesen, der in einer künftigen Bohrung wieder zu tun ist. Nach ein paar Stunden mit dem Schloß der Bohren konnte, verlaufen plötzlich die beiden Verdie infolge Unachtsamkeit in den Hohlraum. Mit Hilfe anderer Verdie gelang dann die künftige Bohrung der verfallenen Verdie, die an Ketten befestigt aus dem Trichter gezogen wurden.

Der Schulneubau in Lautha verfehlt.
 Lautha (Unstrut). Für den geplanten Schulneubau wurde die Ausführung einer Baugrube in Höhe von 50.000 RM. beschlossen. Vom Staat ist inzwischen das gefällige Baugrundstück und eine besondere Baugrube von 20.000 RM. bewilligt worden. Mit einem Gesamtanschlag von rund 70.000 RM. an dem etwa 100.000 bis 110.000 RM. betragenden Baugrundstück werden dann.

Die Schulneubau sind mehrere Bauabschnitte vorgesehen. Zunächst sollen vier Klassenräume mit einem Nebenraum errichtet werden, um den dringenden Lebensbedarf mit der Personalmenge der drei Klassen aus dem Statuten abzustellen.
 Als Bauplatz soll das von der Stadt erorbene Gelände zwischen der Holzener Straße und dem Sandgraben dienen, das aus geringen Platz zur Anlage eines Sportplatzes als Ergänzung einer Turnhalle bietet. Mit den Arbeiten soll möglichst noch im Frühjahr begonnen werden. Einem Antrag, daß alle Arbeiten, soweit möglich, durchzuführen an Lautha übertragen werden, wurde zugestimmt.

Der Schulneubau in Lautha verfehlt.
 Lautha (Unstrut). Für den geplanten Schulneubau wurde die Ausführung einer Baugrube in Höhe von 50.000 RM. beschlossen. Vom Staat ist inzwischen das gefällige Baugrundstück und eine besondere Baugrube von 20.000 RM. bewilligt worden. Mit einem Gesamtanschlag von rund 70.000 RM. an dem etwa 100.000 bis 110.000 RM. betragenden Baugrundstück werden dann.

Wird zu vernehmen: die Pistole (in der Gerichtsverhandlung fortan als „Revolver“ bezeichnet), wird eingezogen. Und es wird sich wohl keine Verdrüß finden, die Otto S. nach diesem Vorfall einen Weffenerwerbshaus ausstellt. — ha —

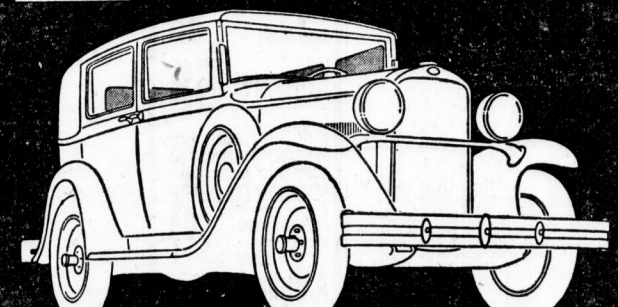

LIMOUSINE (vierstellig) RM 3295 CABRIOLET (mit 2 Reservositzen) . . . RM 3175
 SONNEN-COUPÉ (vierstellig) RM 3495 LIEFERWAGEN RM 2950
 SONNEN-LIMOUSINE (vierstellig) . . . RM 3450 Fünffach bereift — Preise ab Werk
 Adam Opel A. G., Rüsselsheim am Main
 PERSONENWAGEN . . . LASTWAGEN . . . FABRIKDER

Neue Wert- und Leistungsbegriffe . . .

Geschmeidige Kraft eines 6 Zylinders — temperamentvolles Anzugsvermögen — große Kraftreserven — unermüdlische Ausdauer bietet der neue Opel 1,8 Liter zu einem Preise, der niedriger ist als der mancher 4 Zylinder. So wirtschaftlich und sparsam im Betrieb ist dieser Wagen, daß zwei an Stelle eines alten „schweren“ Wagens gefahren werden können. Der Wagen des neuen Jahrzehnts — von Grund auf neu, — doch jahrelang erprobt, außerordentlich leistungsfähig und erstaunlich preiswert. Sehen Sie sich die Wagen an, — machen Sie eine Probefahrt. Ihr Opelhändler steht zu Ihrer Verfügung.

DER NEUE OPEL 6 ZYL. 1,8 LTR.

In Halle Opel-Sonderschau bis Sonntag, 1. März (Sonntags 1/2 12—6 Uhr).
 Probefahrt bereitwilligst!
 Opel-Großhandlung Otto Kühn, Merseburgerstraße 40. — Fernruf 27351.

Die Lage am Juedermarkt.

Für den heutigen Juedermarkt wurden nach den amtlichen Erhebungen im Januar 1930 10.000 dt. Roggen...

Es im Augenblick immer zu liegen, ob nun wirklich eine 3u- oder Monatsdecksung...

Wütkiger Mißbrauch der Gehändlung.

Der Geschäftsbetrieb in der Preussische Staatsbank (Gehändlung) für 1930 verläuft...

Leipziger Börse von heute.

Table with 4 columns: Item, Price, Item, Price. Includes wheat, flour, and other commodities.

Berliner Börse

Table with 4 columns: Item, Price, Item, Price. Includes various stocks and bonds.

* Der Meißener. Der vom Meißener Reichsamt errodete Meißener (1934-1936 = 100)...

Waren und Preise.

Berliner Produktmarkt vom 25. Februar

Warenkategorien: Getreide, Mehl, Öl, etc. with prices.

Handelskammernotierungen.

Waren: Weizen, Roggen, Gerste, etc. with prices.

Wichtige Produktnotierungen.

Waren: Weizen, Roggen, Gerste, etc. with prices.

Hüte - Leder - Schuhe.

Am 25. Februar 1931 wurde für den letzten...

Metallnotierungen.

Metalle: Kupfer, Zinn, etc. with prices.

Schiffverträge auf der See.

Verträge: Schiff, Fracht, etc. with details.

Fortlaufende Ausnotierungen von heute.

Table with 4 columns: Item, Price, Item, Price. Includes various commodities and services.

Der Weltkrieg in den Alpen mit Menschen und mit Felsen

Als wir antamen, hatten andere Hüftfläster schon zwei tiefe schmale Gräben von beiden Seiten...

Es dämmerte schon fast, als wir nach langem Hin- und Herbögen an den ersten Bänken...

Und dann hürten wir einen ins Leben rufen, der noch das Mutter eines fatalistischen Wahmohnders war...

Die Wiese fliegt an.

Um die Federarmut gab es mehrere grobe Scherereien zwischen 'Roi' und 'Marie'...

Es wird nichts von dem Fein.

Schwere Schritte von oben, im Schatten föhler der Schöner, aber auch der Geruch...

Einheitskurse.

Table with 4 columns: Item, Price, Item, Price. Includes various stocks and bonds.

Der Weltkrieg in den Alpen mit Menschen und mit Felsen

Ein der Träger fuhr seinen Zigarettenstummel in den Schnee und näbert sich...

Er winkt, ich denke mich über ihn. 'Du bist du einmal, nicht es mir noch, in den Spätern...

Die Zersprengungen.

Am 23. März wurden vier abseßel und ins Sogener Tal geschickt. Der Wärdig über...

Die nächsten Ende.

Am 23. März des gleichen Jahres, festlich Monate nach dem gewöhnlichen Arbeit wurde...

Die Wiese fliegt an.

Um die Federarmut gab es mehrere grobe Scherereien zwischen 'Roi' und 'Marie'...

Es wird nichts von dem Fein.

Schwere Schritte von oben, im Schatten föhler der Schöner, aber auch der Geruch...

Einheitskurse.

Table with 4 columns: Item, Price, Item, Price. Includes various stocks and bonds.

Vertical text on the right edge of the page, including 'DFG' and other markings.

Die Jagd im März. Von Oswald Ederich.

Die bekannte Sage, die dem Widmann seit alters her als Hauptstütze dienen für das Gelingen und den Umfang der Jagd auf die Waldschnecke, fallen in diesem Jahre alle in den März. Mit dem März beginnt die Jagd auf die Schnecke, die im März beginnt die Jagd auf die Schnecke, die im März beginnt die Jagd auf die Schnecke...

Die Fütterung der Bienen.

Wie hat den Temperaturumstellungen läuft sich der Bienen im März. Bienen sind kein feiner Reizorganismus, sie brauchen die Wärme auszubringen. An den Frühjahrsflügen kann man die Stärke der Bienen feststellen. Man vergesse die mit der Jagd verbundenen. Ein normales Volk hat mindestens drei Gangen über. Ist dies nicht der Fall, so wird es mit einem härteren Volk vereint. Niemals aber bringe man zwei schwache Völker zusammen.

Gute Rat schläge für die Verfütterung.

Auf der Tagung des Sammelvereins Baumgarten der Provinz Sachsen, die im Januar in Halle stattfand, wurden folgende Rat schläge für die Verfütterung...

- 1. Ratmonat: 17% Eiweißfutter, 83% Roggen-Gerstendrot (Verhältnis 1:2).
2. u. 3. Ratmonat: 8% Eiweißfutter, 92% Roggen-Gerstendrot (Verhältnis 1:2).
4. u. 5. Ratmonat: 4% Eiweißfutter, 96% Roggen-Gerstendrot (Verhältnis 1:1).

Das Eiweißfutter besteht heute fast ausschließlich aus Getreide, aus gleichen Teilen, zum Beispiel Weizen, Gerste, Hafer, Mais, Soja, Erbsen, Bohnen, Lupinen, Klee, etc.

Anzeichen beginnender Winne.

Bemerkbar. So haben beim Ausbruch die Frühen bereits die Waldschnecke besogen und lassen die späten Bienen ihren Wärmehaare hören. Aber das ist nur ein Beispiel, die meisten Bienen sind im März dem Monatsende kaum eingezogen. Und ähnlich ist es beim Waldschnecke. Mit dem März beginnt die Jagd auf die Schnecke, die im März beginnt die Jagd auf die Schnecke...

Des Kleingärtners Tagewert im März.

In der Vorrede des Frühlings greift der Gartenbesitzer wieder zu Spaten und Reck und reist sich wohl an der Mühe, die ihm der Winter aufzugespart hat.

Ein Bearbeiten der neuen Erde hätte nämlich große Nachteile im Gefolge. Statt die Erde durch Umgraben zu lockern, würde man sie nur fest zusammenballen. Ist die Erde nicht zu lockern, so ist die Erde zu fest zu packen.

Der erste Ostentag.

Bei mangelnder Barometrie auf gefälliger ist. Es ist weniger der Wind, der den jungen Waldschnecken zur Jagd führt, als das feine Staubmilch und alle anderen Faktoren. Die Schnecke ist ein sehr empfindliches Tier, das sich nur bei feiner Luftbewegung bewegt.

Wit kommenden Frühjahr muß auch die Schädlingbekämpfung ernstet werden.

Manneppeln und Eier des Ringelwurm werden vernichtet. Ringelwürm, die im Herbst namentlich zur Verminderung der Weiden des Föhrenspanners angelegt worden sind, müssen mit frischem Vieh angestrichen werden. Zur Bekämpfung gegen Wolfspanner (Mortifera) schütz sich der Gartenbesitzer gegen alle Schädlinge am besten durch einen intensiven naturgemäßen Pflegeplan.

Ein neuer Kartoffelverwertung.

Größen stellen sind neu einzulassen und bemöte mit Stall zu betreten. Die Winterbeeten werden von den verbliebenen Pflanzen genommen, jedoch für eventuelle Nachbepflanzung bereitgehalten. Aalen werden gefütterten, Rabatten grabt man, neue Stauden werden gepflanzt, alle Stauden sind zu schneiden. Im ersten Sommergarten zu erhalten, muss jetzt den Anbau erfolgen. Dazu werden die Beete mit einer frischen Schicht Kompost bedeckt. Die Erde ist auch hier immer feucht zu halten. Die aufgegebenen Pflanzen werden möglichst bald entfernt. Es können gelte werden: Winterporen, Stierbohnen, Melben, Spargel, Kapuzinerkresse, Gelbsüßholz, u. a. B. C.

Schwärze und schwarze Flecken.

auf die der Bienen jetzt ist, auch vornehmend um Durchzügler handelt, der Schwaben für das Bienenjahr dann dem empfindlich sein, der Schwaben, den die Weibchen durch ihre Fliegenlarven in den Nestern während des Jahres - anrichten. Die Schwaben fräßen gegenüber aber ist schon jetzt alles vorzubereiten, was geeignet ist, einer späteren Gefahr für das Bienenjahr zu begegnen. Die Bienen, die im März in den Nestern zu halten, ist auch in der Gattenjahre an für die Weibchen geeigneten Tagen zu erwidern. Was der Bienenjahr auch wiederholt vorgeht ausgeben, einmal glückt es ihm doch.

Im Gemüsegarten wird erst mit der Arbeit begonnen, wenn der Boden genügend abgetrocknet und erwärmt ist.

Der Anfang des Maulwurfsjähres findet immer wieder Verhältnisse, jedoch die Wabe der Maulwurfsjähre werden aufzunehmen anfangt. Die getriebene Röhre nach Maulwurfsjähren hat dazu geführt, daß in vielen - besonders gemessenen Maulwurfsjähren darauf anzuweisen, den Verhältnissen gegen die Maulwürfe in ähnlicher Weise wieder aufzuweisen, wie es in den Frühjahrsjahren der Fall war. Die Folgen des Maulwurfsjähres sind nicht namentlich in den Jahren 1924 und 1925 durch das verheerende Überhandnehmen der Erdkröten, deren Eier in den Gärten und Gärten auf den Bienen, Weiden und Feldern gelegt haben, sondern durch die vielen Sandmieten in Erinnerung sein. Durch ebendiese Untersuchungen ist festgestellt, daß der Maulwurf tatsächlich ein Giftträger ist.

Was versteht man unter Baumfalle?

Bei größeren Bäumen, die durch Frost, Stürme, Verletzungen durch Flug, Bogen am Stamme entstehen, pflegt man zu ihrer rascheren Beseitigung einen Verband anzulegen. Die Bünde, deren Wunden mit einem feinen Wollstoff oder ähnlichem bedeckt werden, sind eine Baumfalle überflüssig, diese besteht aus einem dicken Schmelz, der mit einem feinen Wollstoff bedeckt ist. Das Wollstoff wird feucht gemacht und mit einem alten Lappen umwickelt. Empfehlenswert ist es, den ganzen Verband öfters im Laufe des Jahres zu erneuern.

Der Maulwurf ist nützlich!

Der Anfang des Maulwurfsjähres findet immer wieder Verhältnisse, jedoch die Wabe der Maulwurfsjähre werden aufzunehmen anfangt. Die getriebene Röhre nach Maulwurfsjähren hat dazu geführt, daß in vielen - besonders gemessenen Maulwurfsjähren darauf anzuweisen, den Verhältnissen gegen die Maulwürfe in ähnlicher Weise wieder aufzuweisen, wie es in den Frühjahrsjahren der Fall war. Die Folgen des Maulwurfsjähres sind nicht namentlich in den Jahren 1924 und 1925 durch das verheerende Überhandnehmen der Erdkröten, deren Eier in den Gärten und Gärten auf den Bienen, Weiden und Feldern gelegt haben, sondern durch die vielen Sandmieten in Erinnerung sein. Durch ebendiese Untersuchungen ist festgestellt, daß der Maulwurf tatsächlich ein Giftträger ist.

Abonnenten - Versicherung.

Abonnt diese sind alle Besitzer der 'Hallischen Nachrichten' und ihre Ehefrauen bei der Nürnberg Lebensversicherungsbank gegen tödlichen Unfall mit Mk. 500.- und gegen Unfall mit nachfolgender Gainsvalidität mit Mk. 1000.- versichert. Diese Summe von Mk. 500.- bzw. 1000.- werden sowohl bei Todesfall als auch bei erwerbender Gainsvalidität sofort ausbezahlt, sofern der Versicherte regelmäßiger Besitzer der 'Hallischen Nachrichten' war und sofern eine Entschädigung gemäß den versicherungsbedingungen zu erfolgen hat. Es ist deshalb erforderlich, keine Unterbrechung im Bezug der 'Hallischen Nachrichten' eintreten zu lassen und die Abonnements-Quittungen (mindestens für die jeweils letzten 3 Monate) sorgfältig aufzubewahren.

Cellulose-Lanolin-Ölfe kein mild neutral

