



# Minister Fried gestürzt.

## Die Währungsanträge in Thüringen angenommen.

Im thüringischen Landtag wurden heute Vormittag die sozialdemokratischen Währungsanträge gegen Staatsminister Dr. Fried und Staatsrat Marxinger mit dem Stimmens der Sozialdemokraten, Kommunisten, der Sozialisten und der Linken Sozialpartei gegen die Stimmen der rechten Regierungsparteien angenommen. Damit sind Minister Fried und Staatsrat Marxinger gestürzt.

Der thüringische Landtag trat um 10 Uhr zu der entscheidenden Sitzung zusammen. Zum vierten Male seit Bildung der Regierung Baum-Fried-Gäbler hatte er über sozialdemokratische Währungsanträge gegen die Regierung zu entscheiden. Da ihre Haltung nach dem Scheitern der Einheitsverhandlungen als nicht gut, hatte das jüngere Reichspräsidenten den höchsten Grad erreicht. Der Reichspräsident hat den Antrag der Regierung verteidigt, die Währungsanträge gegen die Regierung zu unterstützen. Die Einleitung in den Landtag hat die Regierung zu unterstützen. Die Regierung hat die Währungsanträge gegen die Regierung zu unterstützen. Die Regierung hat die Währungsanträge gegen die Regierung zu unterstützen.

## Der Kampf um die Notverordnung.

Dr. Meißner hat Dr. Berlin, 1. April. Der Reichstag hat heute Morgen mit dem Entwurf der Notverordnung über die Währungsangelegenheiten begonnen. Die Notverordnung ist in diesem Sinne bereits verabschiedet worden. Ein entsprechendes Gesetz ist dem Reichstag vorgelegt worden. Ein entsprechendes Gesetz ist dem Reichstag vorgelegt worden. Ein entsprechendes Gesetz ist dem Reichstag vorgelegt worden.

In den letzten Tagen der beiden Reichstagsparteien werden nicht mehr als die Notverordnung über die Währungsangelegenheiten. Die Notverordnung über die Währungsangelegenheiten. Die Notverordnung über die Währungsangelegenheiten. Die Notverordnung über die Währungsangelegenheiten. Die Notverordnung über die Währungsangelegenheiten.

## Der Einspruch Bayerns.

In Bayern bleibt man dabei, daß der Gesetz der Notverordnung in diesem Sinne nicht für die bayerischen Verhältnisse eine Übertragung war. Bayern ist nicht interessiert worden, als die Notverordnung heute in Kraft tritt. Bayern ist nicht interessiert worden, als die Notverordnung heute in Kraft tritt. Bayern ist nicht interessiert worden, als die Notverordnung heute in Kraft tritt.

## Die Weiskerfing von Nürnberg.

Die Weiskerfing von Nürnberg. Die Weiskerfing von Nürnberg. Die Weiskerfing von Nürnberg. Die Weiskerfing von Nürnberg. Die Weiskerfing von Nürnberg. Die Weiskerfing von Nürnberg. Die Weiskerfing von Nürnberg. Die Weiskerfing von Nürnberg. Die Weiskerfing von Nürnberg. Die Weiskerfing von Nürnberg.

## Im Reichstaggebäude bewirkt ein außerordentliches Kommen und Gehen.

Im Reichstaggebäude bewirkt ein außerordentliches Kommen und Gehen. Im Reichstaggebäude bewirkt ein außerordentliches Kommen und Gehen. Im Reichstaggebäude bewirkt ein außerordentliches Kommen und Gehen. Im Reichstaggebäude bewirkt ein außerordentliches Kommen und Gehen. Im Reichstaggebäude bewirkt ein außerordentliches Kommen und Gehen.

## Unter ungeheurer Spannung im Laufe feierlicher Rede.

Unter ungeheurer Spannung im Laufe feierlicher Rede. Unter ungeheurer Spannung im Laufe feierlicher Rede. Unter ungeheurer Spannung im Laufe feierlicher Rede. Unter ungeheurer Spannung im Laufe feierlicher Rede. Unter ungeheurer Spannung im Laufe feierlicher Rede.

## Der Kampf um die Notverordnung.

Der Kampf um die Notverordnung. Der Kampf um die Notverordnung. Der Kampf um die Notverordnung. Der Kampf um die Notverordnung. Der Kampf um die Notverordnung.

## Überfreiheit in der nat.-soz. G. M.

Überfreiheit in der nat.-soz. G. M. Überfreiheit in der nat.-soz. G. M. Überfreiheit in der nat.-soz. G. M. Überfreiheit in der nat.-soz. G. M. Überfreiheit in der nat.-soz. G. M.

## Ungleichheit der kommunikativen.

Ungleichheit der kommunikativen. Ungleichheit der kommunikativen. Ungleichheit der kommunikativen. Ungleichheit der kommunikativen. Ungleichheit der kommunikativen.

## Ungleichheit der kommunikativen.

Ungleichheit der kommunikativen. Ungleichheit der kommunikativen. Ungleichheit der kommunikativen. Ungleichheit der kommunikativen. Ungleichheit der kommunikativen.

## Ungleichheit der kommunikativen.

Ungleichheit der kommunikativen. Ungleichheit der kommunikativen. Ungleichheit der kommunikativen. Ungleichheit der kommunikativen. Ungleichheit der kommunikativen.

## Ungleichheit der kommunikativen.

Ungleichheit der kommunikativen. Ungleichheit der kommunikativen. Ungleichheit der kommunikativen. Ungleichheit der kommunikativen. Ungleichheit der kommunikativen.

## Ungleichheit der kommunikativen.

Ungleichheit der kommunikativen. Ungleichheit der kommunikativen. Ungleichheit der kommunikativen. Ungleichheit der kommunikativen. Ungleichheit der kommunikativen.

## Ungleichheit der kommunikativen.

Ungleichheit der kommunikativen. Ungleichheit der kommunikativen. Ungleichheit der kommunikativen. Ungleichheit der kommunikativen. Ungleichheit der kommunikativen.

## Ungleichheit der kommunikativen.

Ungleichheit der kommunikativen. Ungleichheit der kommunikativen. Ungleichheit der kommunikativen. Ungleichheit der kommunikativen. Ungleichheit der kommunikativen.

## Ungleichheit der kommunikativen.

Ungleichheit der kommunikativen. Ungleichheit der kommunikativen. Ungleichheit der kommunikativen. Ungleichheit der kommunikativen. Ungleichheit der kommunikativen.

## offenbar mit der Verwalter...

offenbar mit der Verwalter... offenbar mit der Verwalter... offenbar mit der Verwalter... offenbar mit der Verwalter... offenbar mit der Verwalter...

## gegen die Gottlofen...

gegen die Gottlofen... gegen die Gottlofen... gegen die Gottlofen... gegen die Gottlofen... gegen die Gottlofen...

## eine italienische...

eine italienische... eine italienische... eine italienische... eine italienische... eine italienische...

## Englands Finanzen.

Englands Finanzen. Englands Finanzen. Englands Finanzen. Englands Finanzen. Englands Finanzen.

## Ungleichheit der kommunikativen.

Ungleichheit der kommunikativen. Ungleichheit der kommunikativen. Ungleichheit der kommunikativen. Ungleichheit der kommunikativen. Ungleichheit der kommunikativen.

## Ungleichheit der kommunikativen.

Ungleichheit der kommunikativen. Ungleichheit der kommunikativen. Ungleichheit der kommunikativen. Ungleichheit der kommunikativen. Ungleichheit der kommunikativen.

## Ungleichheit der kommunikativen.

Ungleichheit der kommunikativen. Ungleichheit der kommunikativen. Ungleichheit der kommunikativen. Ungleichheit der kommunikativen. Ungleichheit der kommunikativen.

## Ungleichheit der kommunikativen.

Ungleichheit der kommunikativen. Ungleichheit der kommunikativen. Ungleichheit der kommunikativen. Ungleichheit der kommunikativen. Ungleichheit der kommunikativen.

## Ungleichheit der kommunikativen.

Ungleichheit der kommunikativen. Ungleichheit der kommunikativen. Ungleichheit der kommunikativen. Ungleichheit der kommunikativen. Ungleichheit der kommunikativen.

## Ungleichheit der kommunikativen.

Ungleichheit der kommunikativen. Ungleichheit der kommunikativen. Ungleichheit der kommunikativen. Ungleichheit der kommunikativen. Ungleichheit der kommunikativen.

## Ungleichheit der kommunikativen.

Ungleichheit der kommunikativen. Ungleichheit der kommunikativen. Ungleichheit der kommunikativen. Ungleichheit der kommunikativen. Ungleichheit der kommunikativen.

## Ungleichheit der kommunikativen.

Ungleichheit der kommunikativen. Ungleichheit der kommunikativen. Ungleichheit der kommunikativen. Ungleichheit der kommunikativen. Ungleichheit der kommunikativen.

## Ungleichheit der kommunikativen.

Ungleichheit der kommunikativen. Ungleichheit der kommunikativen. Ungleichheit der kommunikativen. Ungleichheit der kommunikativen. Ungleichheit der kommunikativen.



# 3 billige Oster-Strumpf-Tage!

Große Auswahl in allen Farben, in allen Preislagen und ... billig ... wie Sie es von uns erwarten dürfen!

## Nur Mittwoch, Donnerstag und Sonnabend eine Spitzenleistung!

| Für die Dame  | Für den Herrn                               | Für das Kind                                 |
|---|---|--|
| Gewebte Strümpfe schwarz und farbig 0.95 0.60 Paar    | Gestrickte Socken Baumwolle Paar 0.75 0.50  | Gestrickte Strümpfe farbig Paar 0.68 0.42    |
| Mako-Strümpfe schwarz und farbig 1.25 0.85 Paar       | Schweiß-Socken grau Paar 1.10 0.75          | Mako-Strümpfe farbig Paar 0.85 0.65          |
| Seidenflor-Strümpfe schwarz und farbig 1.50 1.15 Paar | Farbige Socken schöne Muster Paar 0.95 0.75 | Pa. Mako Strümpfe farbig Paar 1.15 0.95      |
| Wachseid. Strümpfe Kunstseide Paar 1.95 1.25          | Bunte Socken Fior mit Seide Paar 1.95 1.50  | Seidenflor-Strümpfe farbig Paar 1.30 1.10    |
| Wachseid. Strümpfe plattiert Paar 2.50 1.85           | Woll-Socken farbig Paar 1.85 1.25           | Wachseid. Strümpfe Kunstseide Paar 1.40 1.20 |

# J. Lewin

Das neuzeitliche Großkaufhaus  
Halle a. d. Saale  
Marktplatz 3-7.

**Plage dich nicht! Kaufe neu!**

Fahrraddecken 2,35 1,95 1,75  
Fahrradreifen rot pa. 2,- 2,75  
Schläuche prima rot 0,95 0,75  
Ketten, 2 Stk. 1,25  
Kompl. Vorderrad 3,40  
Kompl. Hinterrad in Torpedo 4,50  
Sattel rot, Ausführung 2,-  
Schutzbleche vollst. Garn. 0,40  
Herrenrahmen 21,- 19,75  
Damenrahmen 22,75 21,50  
Lenkstange 2,- 2,45  
Alle anderen Ersatzteile enorm billig.

**K. Möller**  
Halle (Saale), Schmuckerstr. 1  
Verlangen Sie bitte sofort kostenlos meine neueste Preisliste  
Versand nach auswärts erfolgt per Nachn.

69, erh. w. Sinterbr., 1. Stausaugtrieb 35 RM.  
H. Sinterbr., 2. St. bef. 50 RM.  
C. Sinterbr., 3. St. bef. 50 RM.

**Osterangebot**

**Besonderes**

32 Monatsraten ohne Anzahlung  
1. Rate 2 Monate nach Kaufabschluss.

Spezialteil nach allen Orten Deutschlands liefert erste Möbelteile an Kreditwürdigkeit.

**Schlaf-Speise-Herren-Zimmer**  
moderne Küchen.

Oeff. Anfragen unter T. 557 an die Exp. dieses Blattes erbeten. (Ex)

**Pollergarnitur**  
Sitzgarnitur, (best. Polsterstuhl, Sofa, Sessel, Bettsofa, Schreibtisch, Kommode, etc.)  
Preis: 100,-

**Herabgesetzte Preise Speisezimmer**  
in verschiedenen Holzarten, wie Eiche, Nussbaum, Birke poliert

**395,- Mk. Gebr. Jungblut**  
Halle (Saale) Möbelhaus Albrechtstr. 37

**Möbel-Ausverkauf**

Hausapotheke ... von Mk. 2,50 an  
Waschkommode ... 33,00  
Schrank ... 50,00  
Bettstellen ... 25,00  
Sofa ... 75,00  
Polsterstuhl ... 50,00  
Hilfsschalter ... 2,50  
Küchenschrank ... 5,00  
Küchenbänke ... 9,00  
Tische im Kasten 70,00  
Küchenschrank Unterboden und Splittbrett Solgestelle ... 12,00  
Sofagestelle ... 9,00

**Beesenersstr. 39 40**

**Bei Asthma, Bronchitis**

Einige wenig ger. (Asthma, Bronchitis, etc.)  
Ferner: 100,-  
Ferner: 100,-  
Ferner: 100,-

**Privat-Krankenversicherung**

Was Sie suchen | Deckung gegebenenfalls **100%**

Beiträge ab **RM. 4.50**

Tagegeld / Sterbegeldzusatz / Gewinnbeteiligung

Was wir suchen

Mitarbeiter, nur Fachleute, welche zur intensiven Akquisition und Organisation in einem größeren preußischen Bezirk befähigt sind.

Bezüge werden entsprechend der Leistung nach oben gestaffelt. Vertrauliche Behandlung zugesichert.

Angebote mit Bild unter T. 757 an die Exp. d. Ztg.

**Die führende Dresdner Zeitung**

**Dresdner Neueste Nachrichten**

Sachsen ist nächst der Ruhr das bedeutendste deutsche Industriegebiet und mit etwa 5 Millionen Einwohnern bei ca. 15.000 qkm Bodenfläche der dichtestbevölkerte deutsche Provinzialstaat. Sachsen ist demnach ein äußerst ergiebiges Absatzfeld. Bekannte-erfahrene Gesch. Teams bedienen sich seiner Erschließung seit jeher der Dresdner Neuesten Nachrichten. Der Leserkreis setzt sich der großen Verbreitung entsprechend - die D. N. sind mit mehr als 120.000 Abonnenten die führende und weitaus größte Zeitung der Hauptstadt Sachsens - aus Angehörigen aller Berufe zusammen, insbesondere jedoch - und dies ist die bekannte Voraussetzung der D. N. N. - aus den kaufkräftigen und kaufwilligen Kreisen. Anzeigen-Angebote und Probenummern durch den Verlag der Dresdner Neuesten Nachrichten, Dresden-A. 1, Ferdinandstr. 4

**Billig! Möbel**

Einige wenige ger. (Asthma, Bronchitis, etc.)  
Ferner: 100,-  
Ferner: 100,-  
Ferner: 100,-

**Rundfunk-Programm**  
des Völkischer Bundes.

**Donnerstag, 2. April.**

10 Uhr: Weltfunkkonzert.  
11 Uhr: Weltfunkkonzert.  
12 Uhr: Weltfunkkonzert.  
13 Uhr: Weltfunkkonzert.  
14 Uhr: Weltfunkkonzert.  
15 Uhr: Weltfunkkonzert.  
16 Uhr: Weltfunkkonzert.  
17 Uhr: Weltfunkkonzert.  
18 Uhr: Weltfunkkonzert.  
19 Uhr: Weltfunkkonzert.  
20 Uhr: Weltfunkkonzert.  
21 Uhr: Weltfunkkonzert.  
22 Uhr: Weltfunkkonzert.  
23 Uhr: Weltfunkkonzert.  
24 Uhr: Weltfunkkonzert.

Seit über 100 Jahren verfolgen die deutschen Sparkassen die gleichen gemeinnützigen Ziele.

Seit über 100 Jahren haben die Sparkassen pünktlich die Zinsen vergütet und Einlagen zurückbezahlt.

Seit über 100 Jahren hat noch nie ein Sparer durch das Verschulden einer Sparkasse einen Pfennig von seinen Einlagen verloren.

Das sind Tatsachen und Beweise für die Sicherheit der Einlagen bei den Sparkassen. Lassen Sie daher unbesorgt und bringen Sie Ihre Ersparnisse, auch die kleinsten Beträge, zur

**Sparkasse des Saalkreises**

Hauptstelle: Halle, am Stadttheater  
Weitere Zahlstellen in 35 Orten des Saalkreises

**Mündelsicher**



einer erfolgreichen Mitarbeit zusammenzuführen. Es ist für Dr. Nive in einer Zeit, da sich viele Städte...

Trotz der Schwere der Zeit hielt das Werk Dr. Nives, das aus dem Geiste verantwortlicher und lebendiger Selbsterhaltung geschaffen wurde...

25jähriges Musikleiter-Jubiläum Karl Steuers.

Der Musikleiter Karl Steuer feiert am heutigen 1. April sein 25jähriges Musikleiter-Jubiläum. In Halle und Umgebung ist der Jubilar als Musikleiter...

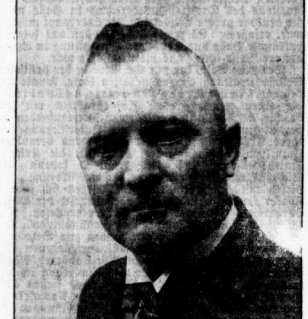

und das Selbstverständnis Großer Kunstler in Breslau. Nach beendeten Musikleitertagen wurde Steiner Musikleiter beim Klavierkonzert...

Vorausichtiges Wetter bis 2. April abda.

Unsicherheit: Ueber Nordost auf Ost drehende, an Stärke abnehmende Winde, vielfach heiter und tagüber ein wenig wärmer, zunächst noch Nachtfrost.

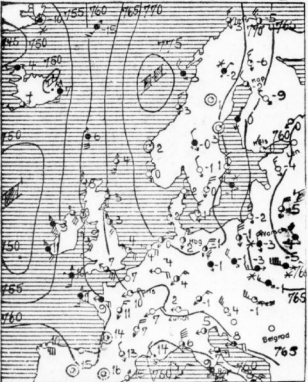

Wasserstände. Mittlere Mitteilung der Wasserstandsveränderung über - Unterwasser.

Table with 4 columns: Station, Wasserstand, Datum, and other details. Includes stations like Halle, Magdeburg, etc.

Das Füßler-Regiment Nr. 36 im Weltkrieg.

Die Ausstellung „Die Deutsche Front“ wies am 6. April den Tag des ersten ansehnlichen Sieges gegen die Feinde an. Am Abend besichtigte a. d. R. die 3. e. m. a. l. e. r. e. die gemalten...

Der Führer des Regiments und das Landwehr-Regiment 36 im Weltkrieg verloren. Dann lief er durch jene padenden Schützlinge der Ereignisse...

Mit der 1. Armee überstrich das Füßler-Regiment Nr. 36 die belagerte Grenze, am 20. August mit kühnem Eifer in die Schlacht eintrat...

Am März 1915 wurde das Regiment in die 13. Infanterie-Division eingeteilt, einem vom Feinde besonders gefährdeten Truppenteile, bei dem ihm nie...

Nächtliche Einbrecherangriff.

In der Einbrecherangriff in der Nacht zu heute gegen 1/2 Uhr zwei Personen beobachtet, die gerade in ein Grundstück eindringen wollten. Als sie sich entfesseln ließen, ergriffen sie...

Um die Großgaststätte am Post-Vorplatz.

Die wir in unserer Zeit berichten, hat der halbsächsische Stadtschulrat die Konzessionsbewerfung für eine Großgaststätte am Post-Vorplatz in der Gegend...

Fortsetzung der Saale-Entschlammung?

Bekanntlich hat man im vergangenen Jahr mit einer Entschlammung der Saale begonnen. Die Arbeiten wurden zunächst unterhalb...

Ehrenvolle Berufung.

Superintendent Staemmler in Meisburg hat, wie uns berichtet wird, eine ehrenvolle Berufung als Direktor des neuerrichteten Evangelischen Predigerseminars in Frankfurt (Oder) erhalten.

Erneuerung von Konrektoren.

Der Magistrat wählte auf Vorschlag der Schulinspektion die Lehrer Otto Hübner und Albert Richter...

25 Jahre Reichsanstalt Schweineberg & Schröder.

Halle, heute besteht die Firma Schweineberg & Schröder 25 Jahre. Sie wurde am 1. April 1906 von Direktor Otto Schweineberg...

der zur Front bis Februar 1916. Nach abemaligem Aufenthalt in Metz folgte ein neues Kampfspiel mit der Ueberführung Verbund. Das Regiment...

1918 wurde das Regiment zur 13. Armee nach Toul versetzt. Man traf dort die letzten Vorbereitungen für den großen Frühjahrs-Stellenlauf...

Im September nahm das Regiment an der Abwehrschlacht bei Cambrai teil. Kurz vor Kriegsende erfolgte die Ueberführung nach Frankreich...

Am 28. Dezember 1918 wieder in Halle angetroffen, wurde der Kommandeur Herr Major a. d. R. Hübner...

25. Fremdenvorstellung im Stadthotel Halle.

Die Fremdenvorstellung im Stadthotel Halle, die am 28. Dezember 1918 stattfand, wurde von dem Kommandeur...

Geschäftsjubiläum.

Am 1. April feiert die Kaufmanns-Gesellschaft in Halle auf ihr 40jähriges Bestehen. Der Geschäftsführer Herr Reichardt...

Vereinsjubiläum.

Der Kaufmanns-Verein Halle, gegründet am 1. April 1891, feiert am 1. April sein 40jähriges Bestehen. Der Geschäftsführer Herr Reichardt...

Öffentliche Veranstaltungen.

8 Uhr. Musikalische Vesper. Am Gründonnerstag, abends 8 Uhr, findet im Stadthotel Halle eine öffentliche musikalische Vesper statt. Der Dirigent Herr Reichardt...

Mitteldeutschland

In Nordhausen geht es ohne Steuererhöhung.

Die Steuererhöhung, welche im Haushaltsplan für den Haushaltsjahr 1931/32 beantragt, die Bürgersteuer, die Bürgersteuer und die Gewerbesteuer zu erhöhen...

Einparung des Stadtoberinspektors-Postens.

Die Einparung des Stadtoberinspektors-Postens, welche im Haushaltsplan für den Haushaltsjahr 1931/32 beantragt...

Der Angehelle schleift Waren ab.

Der Angehelle schleift Waren ab, welche im Haushaltsplan für den Haushaltsjahr 1931/32 beantragt...

Stadt Weiskopf erweitert den Bäderblock.

Die Erweiterung des Bäderblocks in Weiskopf, welche im Haushaltsplan für den Haushaltsjahr 1931/32 beantragt...

Die Wahlleitererklärungen.

Die Wahlleitererklärungen, welche im Haushaltsplan für den Haushaltsjahr 1931/32 beantragt...

Dieer Monate Gelangnis für Konstruktoren.

Dieer Monate Gelangnis für Konstruktoren, welche im Haushaltsplan für den Haushaltsjahr 1931/32 beantragt...

Dieer Monate Gelangnis für Konstruktoren.

Dieer Monate Gelangnis für Konstruktoren, welche im Haushaltsplan für den Haushaltsjahr 1931/32 beantragt...

Dieer Monate Gelangnis für Konstruktoren.

Dieer Monate Gelangnis für Konstruktoren, welche im Haushaltsplan für den Haushaltsjahr 1931/32 beantragt...

Dieer Monate Gelangnis für Konstruktoren.

Dieer Monate Gelangnis für Konstruktoren, welche im Haushaltsplan für den Haushaltsjahr 1931/32 beantragt...

Dieer Monate Gelangnis für Konstruktoren.

Dieer Monate Gelangnis für Konstruktoren, welche im Haushaltsplan für den Haushaltsjahr 1931/32 beantragt...

Vertical text on the right edge of the page, partially cut off.

Altes Gasthof in Wabendorf.

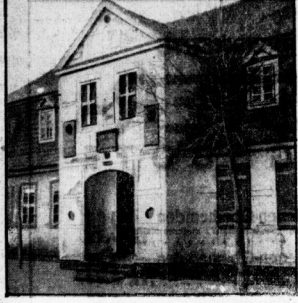

Der alte Gasthof von Wabendorf nach Ostorf hat im anhaltischen Freie Städtchen Wabendorf...

1/2 Stunde Anhaltischer Landtag.

Vertragung des Verfassungsentwurfes. \* Dessau. Die Sitzung des Anhaltischen Landtages...

Die Steuern für Größtenhainichen.

\* Größtenhainichen. Die Reichsteuerzuschläge für 1931/32 wurden wie folgt beschließen: Grundvermögensteuer 250 Prozent...

\* Malsleben. Von der Brechtange ver. (e. l. t.) An der Stadtmühle ist ein Arbeiter beim Verarbeiten eines Eisenbahnwagens anwesend...

\* Dessau. (Von der Schule.) Während sechs Kinder zur Schulentlassung gekommen sind...

Opfer der Wett-Leidenschaft.

Theateraffärer und Kassenträger legen ein Geständnis ab.

\* Leipzig. Die kriminalpolizeilichen Ermittlungen haben ergeben, daß die Unterfertigungen des Hauptaffärierten der Städtischen Theaterkassen, Merbt...

fein. Durch Neumetten hoffte er, die Rolle entnommenen Gelder erheben zu können. Als diese Hoffnungen fehlschlügen, griff er zu fälschlichen Unterschriften...



Polizeimajor Flema im Ruhestand.

\* Merseburg. Polizeimajor Flema, der Kommandeur der Merseburger Säuberpolizei, ist am 31. März in den Ruhestand getreten.

Vor den Staatsberatungen.

\* Merseburg. Die nächste Stadtverordnetenversammlung findet voraussichtlich am 20. April statt.

Zwei Verurteilte bei einem Verlehrsbrandfall. \* Merseburg. Am Dienstag gegen 10 Uhr stieß an der Ecke Moon- und Weidenfelder Straße ein Verlehrsbrand aus...

Geldfiskler wollen Steuer-Erleichterung. \* Merseburg. Die Anwesenheit der Geldfiskler Merseburg, welche die Zehner in der Klasse...

\* Merseburg. Am 1. April feiert Kantorischer Walter Strehl sein hundertjähriges Dienstjubiläum bei der Gommers- und Privatbank Merseburg.

Bad Dürrenberg rüstet ...

Auranlagen werden am 1000 kg vergrößert. \* Bad Dürrenberg. Am 15. April öffnet das Badhof seine Tore...

Zwei Brüder schwer verunglückt.

\* Hofleben (Anhalt). Auf der Landstraße zwischen Hainrode und Hofleben kamen die Gebrüder Thomann an Hofleben und Hofleben mit ihrem Motorrad in einer schweren Kurve zu Fall...

\* Hirsch. Der Rentner Karl Eg feierte in voller Mähegeit seinen 87. Geburtstag...

seht. Auf dem Gelände der Hinterhäuser werden zur Zeit die noch übrig gebliebenen Baumgärten in Parkanlagen umgewandelt.

„Im Land der 1000 Seen.“ \* Bad Dürrenberg. Während eines fröhlichen Gemeindefestes im Saal des Waldhofs am Grabenmarkt...

An Stelle des aus der Gemeinde abgehenden Wilfried Schreier, der ins Provinzialministerium versetzt ist, ist für die Zeit vom 1. April bis 31. März Hans Böttcher als Vertreter...

\* Stedden. (Ein Motorrad überfliegt sich.) Als der letzte Schmetzer E. Bnaus aus Dürrenberg durch Stedden fuhr, verlor er beim Überfahren eines Kantons die Herrschaft über sein Motorrad...

Hallische Nachrichten Zweigstelle Merseburg. Geschäftsstelle und Redaktion Bahnhofstraße 12, Fernsprecher 3278.

Zeit sechs Monaten tot im Strohdicken.

\* Galschleben. Auf der Allee hinter dem Dorfe Wehrstedt wurde die Leiche eines Mannes gefunden. Die Ermittlungen haben ergeben, daß es sich um einen unbekannten Gastarbeiter aus der Gegend von Galschleben handelt...

Den Geldschrank mit 1800 RM. geklopft.

\* Bernitz. Bei dem Steuerbeamten A. Wehls wurde innerhalb 14 Tagen zweimal einbrechend die Leiche eines Geldschrankes und eine größere Zahl Kleingeldstücke mitgenommen...

\* Riedersdorf. Friedeburg. Bei einem Ausbruches in Riedersdorf entstand eine in der veranagten Nacht die gefahrdrohliche Brand auf weitem Gebiet...

Stadtverordneten-Sitzung in Gerbstedt.

\* Gerbstedt. Mit den ausweichenden Worten insinuierte Otto Bräunlich, wurde der Bergmann Karl Müller (SPD) als Stadtverordneter verpflichtet...

Erberversicherungsgeßler für sich verbraucht.

Durch das Studium des Sohnes in Not geraten.

\* Weigenfeld. Der Politikant H. K. aus Weigenfeld war seit dem Jahre 1924 Vertrauensmann einer Erberversicherungs- für Pflanz- und Zierpflanzen...

Vor den Zug gemorren.

\* Naumburg. Ein etwa 24jähriger unbekannter Gassehler, welcher am 1. April in der Gassehlerstraße...

\* Döbrißlingen a. Sec. (Von der Schule.) 28 Schüler der ev. Schule kamen zur Entlassung. Die Zahl der Schulneulinge beträgt in diesem Jahre 40.

Vertriebsratswahlen in Colpa und Wolfen.

\* Colpa. Bei der Vertriebsratswahl auf der Grube Colpa wurden von über 100 Wahlberechtigten 818 Stimmen abgegeben...

Nach wie vor bewährt ist die Qualität und die Verarbeitung unserer allgemein geschätzten Anzügen-Kleidung



Dieser fesche wkw-Anzug kostet bei uns nur 59-... Soich ein flotter wkw-Anzug zu diesem Preis 49-

- Strapazier-Anzüge 19-
Herren-Frühjahrs-Anzüge 19-
Frühjahrs-Anzüge 39-
Herren-Frühjahrs-Anzüge 39-
Blaue Sacco-Anzüge 39-
Einreihiger blauer Raglan 49-
Golf-Anzüge 29-
Bauch-Anzüge 49-
Herren-Loden-Mantei 16.50

fabrikation Steins Halle am Markt

**Statt besonderer Anzeige.**  
Heute erlöste der allmächtige Gott von ihrem langen schmerzreichen Leiden meine innig geliebte Frau  
**Franziska Bündorf**  
geb. Pesch  
Ihr Leben war Herzengüte und tätige Nächstenliebe.  
In tiefer Trauer  
Justizrat E. Bündorf  
Die Beerdigung findet am Sonnabend, mittags 12 1/2 Uhr von der Kapelle des Stadtgefängnisses aus statt. Kranzpenden nimmt die Beerdigungsanstalt „Pietät“ (Max Borch) in eine Steinstraße 4 entgegen.

**Statt Karten.**  
Für die vielen Beweise liebevoller Teilnahme beim Hinscheiden meines Lieben Mannes sage ich hiermit herzlichsten Dank  
**Anny Sichert geb. Seefeldt.**  
Halle (Saale), den 31. März 1931

Am Montag, den 30. März 1931 14 Uhr, entschieft sanft unsere liebe gute Mutter, Schwiegermutter, Großmutter, Urgroßmutter, Schwester, Schwägerin und Tante, Frau Ww.  
**Friedr. Le Clerc**  
geb. Heinrich  
im vollendeten 77. Lebensjahre.  
Halle (S.), den 1. April 1931.  
Die Trauernden: Hinterbliebenen.  
Die Beerdigung findet Donnerstag, den 2. April, 14 Uhr von der Kapelle des Stadtgefängnisses aus statt.

Für die zahlreichsten Beweise herzlicher Anteilnahme beim Hinscheiden meines Lieben Entschlafenen, Frau  
**Katharina Riemann**  
sage ich hiermit allen Beteiligten unseren aufrichtigsten Dank aus.  
Die Trauernden: Hinterbliebenen.

**Statt Karten.**  
Die Geburt eines Sohnes zeigen in dankbarer Freude an  
**Pfarrer Schüttöfel und Frau Charlotte**  
geb. Dimes  
Oppin, am 31. März 1931.

Für die anlässlich der Konfirmation unserer Tochter  
**Frieda**  
in dankbarer Freude an  
**Pfarrer Schüttöfel und Frau Charlotte**  
geb. Dimes  
Oppin, am 31. März 1931.

Anlässlich der Konfirmation unserer Tochter  
**Frieda**  
sind uns in so überreichem Maße Glückwünsche und Spenden zugekommen. Dürftig ist es uns jedem einzelnen zu danken. Wir sprechen daher hiermit allen lieben Freunden und Gönnern unseren aufrichtigsten Dank aus.  
**Gustav Bonitz und Frau**  
Hardenbergstraße 2.

Für die überaus zahlreichen Glückwünsche und Geschenke zur Konfirmation unseres Sohnes  
**Fritz**  
sagen wir dankbar  
**Otto Stähler und Frau**  
Oppin

Für die überaus zahlreichen Glückwünsche und Geschenke zur Konfirmation unseres Sohnes  
**Fritz**  
sagen wir dankbar  
**Otto Stähler und Frau**  
Oppin

**Das Geheimnis meiner billigen Preise**  
Keine Unkosten für Anstaltung Keine Nebenkosten  
**Zum Osterfest:**  
Damenstrümpfe von 1,25  
und bessere Qualität  
Kinderstrümpfe von 0,75  
und bessere Qualität  
Baskenmützen u. Hüte von 1,40  
**Carl Fromme Nachfolger**  
Leipzigerstraße 1071 Hof rechts  
im Hause Hankenshon.

**Fort mit Ihrer alten, defekten Sprungfeder-Matratze!**  
Ich habe Ihnen schon im letzten Jahre zehnten oder zwanzigsten Stahl- druck- oder 3-teilige Auflege- Matratzen im Preis von 10,- bis 15,- bis 20,- zu spottbilligen Preisen.  
**Bettenhaus Otto Koseler,**  
Steinweg 37 u. Jacobstr. 60.

**Familien-Anzeigen in die „Hallischen Nachrichten“.**

**Max Kertzscher und Frau**  
Spezialisten für  
**Massage u. Fußpflege**  
Heilbäder  
Mitgl. d. Reichsvereins f. Linderbäder u. V. Mitgl. d. Berufsvereins d. Masseuse Deutschlands e. V.  
Bei Krankheiten zuzulassen.  
Verzehr von Kaffee, Tee, etc.  
nach Steinweg 19 a.

**Die Autobereifungen schlagen Alarm . . .**  
sie wollen nämlich, wenn sie abgefahren sind, nicht einfach „A. D.“ gestellt sein, sondern in unserer Dampfdruckkammer, bei einer Expansion von 30-40%, für sie, neu mit Conti-Reconditum produziert werden, wodurch ihre Leistungsdauer verdoppelt wird.  
**GEBR. MEYE**  
Halle a. S., Neesbarger Straße 106. Telefon 20124  
Besteigende Dampf-Vulkanisieranstalt am Platze.

**Ganz Halle ströme zu uns!**  
Donnerstag, den 2. April 1931

**Neu-Eröffnung**  
Unsere sensationellen Eröffnungspreise schlagen alles bisher Dagewesene

**Anzüge** für Herren und Jünglinge in allen modernen Farben. . . . . 9 75  
1975 16 50

**Herren-Anzüge** prima Qualität, in Kammerg., gut verarbeitet. . . . . 24 50  
38. — 28. —

**Mäntel** für den Uebergang, Gabardine oder Cheviot, in Slipform. . . . . 28 50  
46. — 32. —

**Modell-Anzüge** in feinsten Verarbeitung, prima Stoffe, Ersatz für Maß. . . . . 36 50  
68. — 48. —

**Schmitz & Co. G. m. B. H.**  
jetzt Geiststraße 14  
Fahrt wird vergütet!

**Zum Karfreitag wirklich lebendfrische Seefische!!**  
aus Kühlwaggons erhalten sie wie bekannt in der  
**Nordsee**  
Gr. Ulrichstr. Bernburgerstraße, am Belack Steinweg, a. Rannischer Platz Wittenberg, Jüdenstraße 1  
Unsere Ware ist so frisch, daß Sie die selbe schon Donnerstag 2 1/2 bis 3 1/2 Stunden nach Tisch haben können, um abends Andang zu vermeiden!

**Karfreitag geschlossen!**  
Seelachs ohne Kopf . . . Pfd. 25  
Kablau ohne Kopf . . . Pfd. 28  
Seelachsfilet u. Gräten Pfd. 45  
Kablaufilet u. Gräten Pfd. 50  
Braf. Karbonaden . . . Pfd. 45  
Fischegehacktes . . . Pfd. 55  
Bratschollen . . . Pfd. 48  
Merlan (Bratschellisch) Pfd. 28.

**Ferner:**  
Flußzander 1 1/2-4 Pfund Pfd. 95  
Flußblachs 1 1/2-4 Pfund Pfd. 180  
Lebende Spiegelkarpfen Pfd. 120  
Lebende Aale und Schleie  
Größe Auswahl in

**Räucherwaren**  
fette zarte Eibale  
**Fischkonserven**  
aus eigenen erkrankten Spezialfabriken. Dosen 2 Pfund schwer  
Brotheringer nur . . . 68  
Rollmöps . . . . . 88  
Bismarckheringe . . . 88  
Saure Sardinen  
Roring in Gelee Marke Seebad  
**Oelsardinen**  
besonders preiswert.

**Binder**  
aus reiner Naturside  
jetzt 5 90 4 00 3 90  
im Modenhaus  
**Blankenstein**  
Obere Leipziger Straße 71

Meine rühmlichst bekannten Qualitäten zu billigen Preisen  
Delik. frische Rote Lohr- und Schwarzwurzel . . . . . 90  
Pa. ger. Saack in Seilen pfd. nur 7  
Fr. Fr. Schmeer . . . . . Pfd. nur 7  
Fleischige Pökelrapschen . . . Pfd. 95  
Täglich fr. Bräutw. . . . . Pfd. 110  
Hügel Frisches Schweinegähaktes . . . . . Pfd. 140  
Pr. kleine Knack . . . . . Pfd. 140  
Schweinchen . . . . . Pfd. 140  
Dieses Hal Donnerstags  
**Großes Schichtfest**  
19 00. - 11. Wochentagen in schönem Lokal  
**Bernhard Borgis**  
Friedrichstraße 11  
Erste und größte Hall. Hauswirtschaftl. Pompten. Verkauf nach auswärt. Bestellungen frei Haus

**Geschäfts-Drucksachen**  
**Ostergeschenke — an Karras denke**

**PREISWERTE**  
**OSTER-ANGEBOTE**

**Farbige Herren-Oberhemden** 2,95  
aus gutem Perse, gefüllter Brust, moderne Muster  
aus gutem Perse, gefüllter Brust, moderne Muster 3,50

**Farbige Herren-Oberhemden** 3,95  
aus prima Popeline, gefüllter Brust, in vielen schönen Mustern 4,50

**Weiße Herren-Oberhemden** 2,95  
aus gutem Wäschstoff, moderne Popeline-Einätze, und Doppelreihen 3,50

**Ein Posten reinseid. Selbstbinder** 1,75  
prima Qualität 2,25

**Damen-Schlupfrose** 1,45  
aus glattem Seidenstoff, haltbare Qualität, in schönen Modellen, sehr billig

**Damen-Unterlekle** 1,75  
aus glattem feinen Seidenstoff, mit schöner Spitze reich garniert, ein Sonder-Angebot

**Damen-Hemdchen** 1,45  
aus gutem Wäschstoff, mit schöner Stickerei und Köpfbesatz reich garniert 1,95

**Damen-Nachthemden** 1,45  
aus gutem Wäschstoff mit feiner Garnierung, und spitzem Ausschnitt oder Kragen 1,95

**Damen-Schlafanzug** 2,45  
aus feinstem Batist, mit kurzem Ärmel, apart verarbeitet 2,95

**Damen-Strümpfe** 0,75  
Mac-Insid, kein Gewebe sort in nur modernen Farben, Dopp. hoch Feine, besonders billig

**Damen-Strümpfe** 0,95  
Wäscheide m. kl. Schöndruckblättern, feinfädig, Doppels. u. Feine, große Auswahl in modernen Farben

**Damen-Strümpfe** 1,45  
Wäscheide, in Qual. m. Florand, z. T. m. Maschenfang, la. Notberg, mod. keilförmig, reich Farben-Sort. 1,65

**Damen-Strümpfe** 1,95  
2 bis 3 Schläger: Flor. m. Seide-platt, manchest. sehr gut, darüber 2 Kälte-Körner, welche m. eng. Maschen, und unt. dem Fuß) beide Qualitäten in allerfeinsten Verarbeitung

**Herren-Socken** 0,75  
in Baumwolle und Maco, grobe Musterauswahl, 2 bis 3 bis 1 1/2

**Herren-Socken** 1,25  
prima Seidenfäden, sehr neu, sehr aparte Muster, in reicher Auswahl 1,45

**Damen-Handschuhe** 0,95  
Ein großer Schläger: Mod. Schlupfhandschuh in Seide, mit versch. hübscher Ausstattung

**Damen-Handschuhe** 1,25  
Webelnde in geb. u. Fein in Fein, beide Handchuhe mit netter Maschete

**Herren-Handschuhe** 1,65  
Lederimitation in geb. und farbige und leichteres Zwirngewebe in farbige sortiert

**BRUMMER & BENJAMIN**  
Gr. Ulrichstraße 22-25 / Halle / Rannischer Platz

**Graue Haare nicht färben!**  
Das seit Jahren bewährte biologische Haarfärbemittel ENITRUPAL gelblich geschwächtes Haarwurzeln die verbrauchte Pigmente (Farbstoffe) zu, sodas graue Haare und Nachwuchs an natürliche Weise die ehemalige Farbe wiederherstellen, daher Färbungen ausgeschlossen, Kopfschuppen und Haarausfall verschwinden nach kurzem Gebrauch. Flasche RM. 4,80 Prospekt kostenlos

Halle:  
Rudolph Karstadt A.-G.,  
Parfümerie-Abteilung  
Germania-Drogerie, Gr. Ulrichstr. 51  
Paulus-Drogerie, Albrechtstr. 36. (Ex)

Einer werten Kundschaft zur Kenntnis, daß ich mit heutigem Tage mein im Jahre 1919 gegründetes  
**Polster- und Dekorations-Geschäft**  
wieder allein in unveränderter Weise weiterführe.  
Mit vorzüglicher Hochachtung  
**Otto Brunner**  
Tapeziermeister u. Dekorateur  
Halle (Saale), den 1. April 1931  
Anhalter Str. 13 / Telefon 52123

**Vasosalvin**  
für Herzkranke und an Arterienverkalkung Leidende, ist völlig unschädlich, frei von allen Nebenwirkungen u. gut bekömmlich.

„Vasosalvin“ ist in allen Apotheken zu haben. Vasosalvin Laboratorium, Leipzig C. I.

„Meine Tage sind gezüht. Zur Erleichterung meines Fortkommens und damit du bald auf festen Füßen stehst, hinterlasse ich dir“  
„Nette! (Hustend) Ach Onkel, wie soll ich dir danken?“  
„Onkel! (Hustend) — eine Schachtel „Lebewohl“.“  
„Ist es nicht das berühmte, von vielen Ärzten empfohlene Höhererzeug-„Lebewohl“ mit druckmilderndem Pflanz, die Zellen und Lebewohl-Hallenachweh für die Falschheit, die Zellen und Drüsen, sicher zu haben. Drog. F. A. Fara, große Halle und Fußboden, Schachtel (2 Bäder) 25 Pfg., erhältlich in Apotheken und Drogerien, sicher zu haben. Drog. F. A. Fara, große Ulrichstr. 45; Mediz.-Drog. Friedr. Hiedel, Bernburger Straße 35; Meerz.-Drog. Grönitz u. Adler-Drog. A. Steinbach, Königsstr. 14; Drog. W. Waltrug Nachf. H. Landmann; Rathau-Drog. W. Riedrich.



## Devisen und Effekten.

### Berliner Devisenkurse vom 31. März.

| (Geld)    | 1000   | 1000   | 1000   | 1000   | 1000   |
|-----------|--------|--------|--------|--------|--------|
| Franken   | 1,410  | 1,403  | 1,403  | 1,403  | 1,403  |
| London    | 2,070  | 2,060  | 2,060  | 2,060  | 2,060  |
| Paris     | 20,965 | 20,945 | 20,945 | 20,945 | 20,945 |
| Brüssel   | 108,20 | 108,14 | 108,14 | 108,14 | 108,14 |
| Amsterdam | 20,383 | 20,422 | 20,422 | 20,422 | 20,422 |
| Madrid    | 1,156  | 1,154  | 1,154  | 1,154  | 1,154  |
| Wien      | 1,314  | 1,311  | 1,311  | 1,311  | 1,311  |
| Bombay    | 2,982  | 2,988  | 2,988  | 2,988  | 2,988  |
| Kanton    | 108,20 | 108,14 | 108,14 | 108,14 | 108,14 |
| Hankow    | 8,437  | 8,447  | 8,447  | 8,447  | 8,447  |
| Shanghai  | 86,325 | 86,445 | 86,445 | 86,445 | 86,445 |
| Yokohama  | 73,12  | 73,21  | 73,21  | 73,21  | 73,21  |
| Batavia   | 10,587 | 10,571 | 10,571 | 10,571 | 10,571 |

## Berliner Börse.

Weiter fest und unverändert. 12. Berlin, 1. April.

Auch heute konzentrierte sich das spekulative Interesse auf einige wenige Papiere, während auf den übrigen Marktsegmenten Zurückhaltung herrschte. Die Zusammenfassung des Geschehens auf dem Aktien- und einige Spezialpapierer bewirkt aber doch, daß die allgemeine Tendenz trotz der bevorstehenden mehrtägigen Geschäftsunterbrechung, die inwieweit einige Marktsegmente nach wie vor weiter zuverläßlich blieb. Die von einem optimistischen Grundton getragenen Kurse der Spezialpapiere haben die inwieweit Wertsteigerungen festzustellen lassen, aber auch das Ausmaß geteilter Kaufinteresse, zumal das Echo der Rede des deutschen Außenministers eine gewisse Entspannung der politischen Atmosphäre gebracht hat. Das Interesse ist in einer Beteiligung des Marktes der Young-Ausleihe im Ausland. Zur Befriedigung ruft ferner die Erholung des Walfischpreises bei. Die Verabreichung der Zinsen der Seehandlung gilt der Börse als Vorläufer einer Reichsanleiheemission.

Am allgemeinen hob sich das Kurstniveau um 1 bis 2 Prozent. Die Kalkwerke liegen bei 20,75 bis 21,00 Prozent. Siemens & Halske eröffneten 24 Prozent höher. Nebenbei sind nach der letzten Steigerung wieder um 1 1/2 Prozent höher ein, wobei auch Auslandsanleihe eine Rolle spielten. Man erzählt, daß eine Kapitaltransaktion des Reichsanleiheemissionen mehr oder weniger feststehende, jedoch nach dem Vorbild der D-Banken ein Aktienkapital von angeblich 150 Millionen Reich-Mark-Geldscheine verleiht, daß es 12 Prozent Zinsende Rate geben werde. Zwei andere Papiere begehrten ebenfalls lebhaftem Interesse, die sind die Aktien der Verkehrsvereine. 3 1/2 Prozent aufwärts, die man auf der Börse zur Vernehmung des Handels-Vereins im Sinne gegen die Reichsanleihe zurückführt, um 28 Prozent. Die Automobilbewegung

von A.-G. für Verkehrsvereine, plus 3 Prozent auf Prognosehoffnungen geht weiter.

Die Reichsanleiheemissionen waren zwar weiter um 3 Prozent befreit, doch hatte hier die Geschäftsmöglichkeit nachgelassen. Unter den Spezialpapieren sind als wichtigste höher zu erwähnen Volkswagen plus 4 Prozent, Deutscher Gas plus 2 Prozent, Julius Berger plus 7 Prozent. Deutsches Eisen auf der Grundlage von Anleihen von Eisenbahnen weiter um 2 1/2 Prozent. Konig Gummi gab an die Anfangsbildung eines Dividendenrückgangs 1/2 Prozent her.

Am Verfall blieb die Stimmung weiter unverändert, wobei von neuen G. W. Farben die Führung hatten. Kalkwerke und Volkswagen auf der Tagesagende etwas nach. Späterhin trat Interesse für Montanwerte und Bankaktien hervor. Julius Berger und Reichsbank lagen weiter an. Rheinisch-westfälische Elektrizität waren ebenfalls befreit, Zarotti plus 3 Prozent.

Tägliches Geld umherläuft 6 bis 8 Prozent, Monatsgeld 7/2 bis 7 Prozent.

Am Devisenmarkt war der Dollar etwas schwächer, 4,985, ebenso Pfund gegen Mark 20,40. Madrid fest, 14,05.

### Elektrik-Kupfer schwächer.

12. Berlin, 1. April. Elektrik-Kupfer ist mit 95 1/2 Prozent pro 100 Kilogramm 1/2 Mark niedriger gegen gestern.

### Herabsetzung der Weizen-Vermögensquote.

Ta in den vergangenen Monaten auf Grund der Preissteigerung von An- und Auslandsweizen ein harter Markt vorhanden gewesen ist, über die jetzt vorliegenden Vermögensquoten hinaus Inlandsweizen zu verhalten, muß damit gerechnet werden, daß die Bestände an Auslandsweizen herabgemindert sind, als sich dies vermehrt auf Grund der Auszubildungsquote ergeben wurde. Um die möglichst stetige Herabsetzung des Vermögensquoten bis zum Ende des Wirtschaftsjahres zu sichern, hat der Reichsanleiheemissionen von letzter Seite, den Vermögensquoten zu lockern, Gebrauch gemacht und die Quote für die Monate April und Mai 1931 von 65 auf 50 Prozent herabgesetzt.

### Trimonatiges Fahrplänenabkommen bei der Reichsbahn.

Zwischen der Reichsbahn und den Eisenbahngesellschaften ist ein Fahrplänenabkommen auf die Dauer von drei Monaten für die Zeit vom 1. April bis zum 30. Juni 1931 abgeschlossen worden, das für die Reichsbahn-Auslieferungsmenge und einige andere Arbeitsleistungen die Güterzüge von 12 bis 14 Stunden regelt. Am 1. April 1931 sollen durchgänglich bis zu zwölf Fahrplänen durchgeführt werden.

## 12 Prozent Dividende bei der Gemeinschaftsgruppe.

Die Hypothekendarlehen im Jahre 1930.

Die Gemeinschaftsgruppe Deutscher Hypothekendarlehen, die Ende vergangenen Jahres durch Einwirkung einiger Kredit-Institute erneuert wurde, hat jetzt ihren ersten Geschäftsbericht vor, aus dem hervorgeht, daß sich der Geschäftsumsatz vergrößert hat. Der Nettogewinn an dem von 21,8 auf 16,5 Mill. Reich-Mark, während alle in der Gemeinschaftsgruppe zusammengefaßten Institute eine Dividende von 12 Prozent gegenüber 10 Proz. bei den alten Hypothekendarlehen zur Verfügung vorlegten. Die erhöhte Dividende erklärt sich daraus, daß das Aktienkapital von 12,84 auf 10,5 Mill. Reich-Mark herabgesetzt wurde. Die Hypothekendarlehen und Darlehen sind von 3017 auf 3255 Mill. Reich-Mark, der Forderungsumsatz von 288 auf 317,5 Mill. Reich-Mark. Aus den letzten beiden Ziffern wird auch der Gewinnrückgang deutlich, da der Umsatz an Forderungen um rund 200 Mill. Reich-Mark, Zinsenrate bei den Hypothekendarlehen und Darlehen, womit gleichzeitig die Aufwendungen für Forderungsausfälle höher geblieben sind als die Einnahmen aus Hypothekendarlehen.

Zugang von 60,3 gegen 88,5 bzw. 87,9 Mill. Reich-Mark, im Februar 1930 ergibt. Der Umsatz an Kommunalobligationen im belief sich Ende Februar 1931 auf 202,1 gegen 201,1 bzw. 217,7 Mill. Reich-Mark. Der Zugang betrug im Berichtsmonat 2,4 gegen 19,9 bzw. 35,25 Mill. Reich-Mark, während der Abgang sich auf 2,4 gegen 14,4 bzw. 5,7 Mill. Reich-Mark, heißt, so daß sich ein Nettogewinn von 15 Mill. Reich-Mark ergibt.

### Ghem. Budan ohne Dividende.

Die Chemische Fabrik Budan in Ammendorf (Zaunreiß), an der die Z. B. 10 im Jahr 1930, in 1931 erheblich beteiligt ist, hat im Berichtsjahr 1930 einen Nettogewinn von 1.282.020 (1.819.365) Reich-Mark erzielt. Nach Abzug von 226.613 (250.189) Reich-Mark Zinsen, 190.048 (275.329) Reich-Mark Zinsen und 710.939 (700.800) Reich-Mark Abschreibungen verbleibt einschließlich 27.740 (51.687) Reich-Mark Gewinnrückgang ein Nettogewinn von nur 281.610 (561.649) Reich-Mark, der vorgetragen werden soll. (300 Reich-Mark 10 Prozent Dividende).

Der Markt für die Erzeugnisse der Zellulosefabrik 1930 jedoch. Laut Bericht ist der Markt der Zelle nach wie vor fest, dagegen härter dem Werte nach zurückgegangen. Für einige Hauptprodukte haben sich die Zellulosefabrik, da die Anlagen nicht genügend ausgebaut werden konnten und das Unternehmen bei der Steigerung der Zellulosefabrik und der Vergrößerung der Zellulosefabrik zurückblieben. Die Hauptabnehmer der Zellulosefabrik, wie Cellulose, Zement, Braunkohle, Schmelzeisen, liegen nicht höher als im Vorjahr. Andererseits liegen die Verkaufserlöse, wie schon angedeutet, nicht unerheblich geteilt und dementsprechend die Ertragskraft der Werke geringer geworden.

An der Siemens und Wuppertal mit 2.279.553 (2.350.347) Reich-Mark und Aktienverbindlichkeiten mit 1.850.807 (2.013.347) Reich-Mark, ausgerechnet, gegen gegenüber dem Vorjahr mit 2.430.720 (2.516.531) Reich-Mark und Verbindlichkeiten mit 1.911.115 (1.988.900) Reich-Mark. Größere Umsätze und Nebenarbeiten in absehbarer Zeit nicht in Aussicht, so daß für die nächsten Jahre mit einer weiteren Entlastung der Bilanzposition durch Abrechnungen des Unternehmens zu rechnen ist. (Erlöse des Hauptvertrages am 10. April).

### Langsame Anfeigen des Forderungslages

Der allgemeine Umlauf an Schuldverhältnissen der Banken- und Kommunal-Kreditinstitute erlag im Februar 1931 einer Erhöhung von 12,24 auf 12,82 Milliarden Reich-Mark gegen 11,08 Milliarden Reich-Mark Ende Februar 1930. Bei 146,1 Mill. Reich-Mark gegen 218,9 bzw. 177,8 Mill. Reich-Mark, in den Berichtsmontaten und 70,9 gegen 125,9 und 62,3 Mill. Reich-Mark, Abgang belief sich der Nettogewinn im Berichtsmonat auf 75,2 gegen 84 Mill. Reich-Mark, im Vormonat und 116,5 Mill. Reich-Mark, im Berichtsmonat 1930. Der Umlauf an Forderungen erreichte Januar 1931 98,5 Millionen Reich-Mark, gegen 96,29 bzw. 88,19 Mill. Reich-Mark. Der Zugang belief sich im Berichtsmonat auf 122,7 gegen 109,1 bzw. 144,9 Mill. Reich-Mark, gegen 110,8 bzw. 96,6 Mill. Reich-Mark, in Abgang kamen, so daß sich im Berichtsmonat ein

### \* Reinkaufs-Effizienzerklärung. Wollm.-Wettin.

Sie wie hören, soll der am 28. April stattfindenden ordentlichen Hauptversammlung für das Berichtsjahr 1930 eine Dividende von 1 1/2 Prozent (1 1/2 % Reich-Mark) vorgeschlagen werden. Der Nettogewinn betrug rund 24.000 Reich-Mark, 2,2 und 3.224 Reich-Mark. Der Rückgang findet seine Begründung in der allgemeinen schlechten Wirtschaftslage und der damit verbundenen Verminderung des Betriebserlöses. Die Dividenden des letzten Wirtschaftsjahres lassen sich bestimmte Angaben nicht machen.



Jetzt

# OELWECHSEL

Rechtzeitiger Oelwechsel und richtige Auswahl des Oeles bestimmen in der Fahrseason den Gesundheitszustand Ihres Kraftfahrzeuges.

SHELL AUTOOELE GENAU EINGESTELLT auf die Bedürfnisse der einzelnen Motortypen, bieten qualitativ und wirtschaftlich die größtmöglichen Vorteile.

Der SHELL-FÜHRER empfiehlt die richtige Qualität.

Das SHELL KABINETT ermöglicht Ihnen die billigste Versorgung für jedes Quantum. Rücknehmbare SHELL-AUTOOEL-Kanister verbilligen Ihnen den Reisevorrat.



SHELL AUTOOELE

1 Ltr. 1,40 und 1,50

SHELL AUTOOELE

SHELL AUTOOELE

Zum Konturs der Magdeburger Bau.

Die vom Verwalter eines Gläubigers in der Gläubigerliste...

loftakt am allerersten zu werden. Dem Kommen noch solche unüblichen Begründungen...

Um die Beseitigung der Mehrarbeit.

Weseren wurden die Verhandlungen über die Beseitigung der Mehrarbeit im mittel-

Stichtagspreise von März - Juni.

Der Monat März brachte im Lande eine Beseitigung der Nachfrage nach Stichtagspreisen...

Die Preise für die Monate März bis einschließlich Juli 1931 sind die folgenden (in Reichsmark):

Table with 2 columns: Leipzig Börse von heute, and various market data points.

Berliner Börse

Table with 2 columns: Berliner Börse, and various market data points.

Fortlaufende Kursnotierungen von heute.

Table with 2 columns: Fortlaufende Kursnotierungen, and various market data points.

in der Wohnung gefürzt. Im Ausland war der Absatz niedriger.

\* Niedrigere Lebenshaltungskosten im März. Die Lebenshaltungskosten im März...

Waren und Preise.

Berliner Produktenmarkt vom 1. April. Preisveränderungen sind unverändert. Tendenz für Qualitätsgetreide fest.

Table with 2 columns: Waren und Preise, and various market data points.

Metallnotierungen.

Table with 2 columns: Metallnotierungen, and various market data points.

\* Magdeburg 31. März. Silber, Silberernte der Welt...

\* Magdeburg 31. März. Zinsfuß für den Monats März...

\* Berliner Lebensmarkt vom 31. März. Wollwaren...

\* Berliner Lebensmarkt vom 31. März. Wollwaren...

Konkurrenz und Vergleichssachen.

Das Konkursverfahren wurde eröffnet. Einmaligen. Ueber das Vermögen der Firma...

Die vorliegende Nr. der Hällischen Nachrichten (General-Anz.) umfaßt 22 Seiten.

Einheits-Ausgabe.

Table with 2 columns: Einheits-Ausgabe, and various market data points.

Advertisement for 'Groß die Leistungen!' featuring 'Pumps' and 'Schuhwarenen' with prices and descriptions.

ZU OSTERN schöne Damen-Kleider und Mäntel

Die neuesten Moden-Eingänge in einer Riesenauswahl und jedem Geschmack Rechnung tragend. Fesche Kleider und schicke Mäntel in eleganter Aufmachung, ausgezeichn. schöne Modelle von einer Qualität und Eleganz die Sie schon seit Jahren gewohnt sind, bei uns zu kaufen. Verlangen Sie aber unsere MS-Preise 28-38-48-



Angebot von besonderer Preiswürdigkeit Woll-Georgette-Mantel 59.- wie Abbild. ganz auf Greys Maroc. gefüt.



Hypotheken- und Geld-Markt

Bargeld-Hypotheken

Stelle a. Städt. Verwalt. ... B. B. o. e., Schillerstr. 55. Tel. 1914.

Teilhaber (in)

für Auto-Export ... 11-15000 Mk. ... 1800 Mk. ... 3000 Mk.

Hallische Nachrichten

Babys schönstes Ostergeschenk



Kinderwagen oder Klappwagen vom Bettenhaus Bruno Paris. Kl. Ulrichstr. 2 bis Domplatz 9

7500 Mk. ... 11-15000 Mk. ... 1800 Mk. ... 3000 Mk.

Goldgrube

Sebenau-Gebirge ... Goldgrube ... 11-15000 Mk. ... 1800 Mk. ... 3000 Mk.

Tornax-Motorräder



mit Orig. Jap. Motor. Jüngste Retenzablen. Lassen Sie sich unverbindlich neue Modelle vorführen vom Generalvertreter Fr. Franke

Upretanen

4 1/2 PS, 4-216, m. 200 l. a. 240 l. ... 10000 Mk.

Motorrad Harry Baylon

mit 2000 cc. Motor, 120000 km. ... 10000 Mk.

Fahrzeuge

Wasserkraftwagen ... 10000 Mk.

Verkaufte

Wasserkraftwagen ... 10000 Mk.

Elektr. Wäscherei-Einrichtung

neue alleinst. Wäscherei ... 10000 Mk.

Garten

mit 2000 cc. Motor ... 10000 Mk.

Fleischerei

neue alleinst. Fleischerei ... 10000 Mk.

Kaufe Grundst.

Grundstück ... 10000 Mk.

Grundstück

Grundstück ... 10000 Mk.

Fahrzeuge

Wasserkraftwagen ... 10000 Mk.

Verkaufte

Wasserkraftwagen ... 10000 Mk.

Motorräder

Wasserkraftwagen ... 10000 Mk.

10/40 Opel

Wasserkraftwagen ... 10000 Mk.

Ein DHV Hut

Sie sah diese Marke in seinem Hut. Das sagte alles.

Schon für Mk. 3.50 Weißfilz für Mk. 9.50 Haarfilz

Hynt-Dorck

Platz Langgasse 51. J. G. Marzke

Vereins-Nachrichten

HALLISCHE VOLKSBUHNE

für die Aufführung des 'Requiem' am Karfreitag durch die Robert-Franke-Eingeführten ... 10000 Mk.

Stoff

Stoff ... 10000 Mk.

Anzu

Anzu ... 10000 Mk.

Fahrzeuge

Wasserkraftwagen ... 10000 Mk.

Verkaufte

Wasserkraftwagen ... 10000 Mk.

Ausverkauf!

Ausverkauf! ... 10000 Mk.

Blige Miets-Pianos

Blige Miets-Pianos ... 10000 Mk.

Gut

Gut ... 10000 Mk.

H. W.-Anzug

H. W.-Anzug ... 10000 Mk.

H. Weisler

H. Weisler ... 10000 Mk.

Gute Pianos

Gute Pianos ... 10000 Mk.

Tapeten-Reste

Tapeten-Reste ... 10000 Mk.

Stauend billig

Stauend billig ... 10000 Mk.

Kanadier

Kanadier ... 10000 Mk.



Das neue bayerische Qualitätsprogramm der V.M.W. Nürnberg.

Eine neue Zweigstelle der Stadtparkasse in Halle-Trotha

Die Stadtparkasse eröffnet heute eine neue Zweigstelle in Trotha. Die bisherige Zweigstelle ... 10000 Mk.

WILLI KLUGE

WILLI KLUGE ... 10000 Mk.

Ingenieur Rudolf Schwaab

Ingenieur Rudolf Schwaab ... 10000 Mk.

Ernst Nilius

Ernst Nilius ... 10000 Mk.

Georg Vogt

Georg Vogt ... 10000 Mk.

H. Schröder

H. Schröder ... 10000 Mk.

Rud. Speck

Rud. Speck ... 10000 Mk.

Speck

Speck ... 10000 Mk.

Ernst Nilius

Ernst Nilius ... 10000 Mk.

Georg Vogt

Georg Vogt ... 10000 Mk.

H. Schröder

H. Schröder ... 10000 Mk.

WILLI KLUGE

WILLI KLUGE ... 10000 Mk.

Ingenieur Rudolf Schwaab

Ingenieur Rudolf Schwaab ... 10000 Mk.

Ernst Nilius

Ernst Nilius ... 10000 Mk.

Georg Vogt

Georg Vogt ... 10000 Mk.

H. Schröder

H. Schröder ... 10000 Mk.

H. Schröder

H. Schröder ... 10000 Mk.

Rud. Speck

Rud. Speck ... 10000 Mk.

Speck

Speck ... 10000 Mk.

Ernst Nilius

Ernst Nilius ... 10000 Mk.

Georg Vogt

Georg Vogt ... 10000 Mk.

H. Schröder

H. Schröder ... 10000 Mk.

H. Schröder

H. Schröder ... 10000 Mk.

