

Schutz dem Schuldner

Die Verhältnisse des Reichs- und Preussischen...
Rechtsprechung über den Fall Koppelen - bei
Rechtsprechung über den Fall Koppelen - bei
Rechtsprechung über den Fall Koppelen - bei

Was geschah in der „Mirag“?

Die Montags-Verhandlung im Rumbund-Prozess - Galt Dr. Bredow als Zeamer?

Am Montag kamen im Rumbund-Prozess
die Angeklagten aus dem Reichs nach Dortmund, um
sich zu äußern, wie sich die einzelnen kritischen
Zusammenhänge entwickelt haben.

Der Markusplatz überflutet

Stürme über Venedig und an der
Adria
Ein heftiges Unwetter hat die Sannabattal
in Venedig heimgesucht. Der Sturm jagte das Meer
auf die Riva del Brenta und gegen den Markusplatz.

Der Augsburger Museumsprozeß

Im Augsburg erregte Museumsprozeß wurde am
Montagabend vor dem Reichsgericht Verhandlung
abgehalten. Der Hauptangeklagte Dr. Helmer
erhielt wegen fortgesetzten Vergehens der
Einfachen und schweren Untreue im Amt ein Jahr
Zuchthaus.

Französisches Flugzeug abgestürzt

Vier Tote
Vier französische Marine-Bootsflieger, die bei
Gersburg an einem Übungsflug angehalten waren,
verlitten sich an dem Deichlage im Nebel.

Dampfer-Zusammenstoß

17 Menschen ertrunken
Am 12. November, Mexiko-Stadt, 13. November.
Zwei Dampfer, die auf dem Golf von Mexiko
zusammenstießen, 17 Menschen, unter ihnen auch
Frauen und Kinder, sind ertrunken.

Aus der Brennerbahn gestürzt

Neben den Geleisen der Brennerbahn in
der Nähe der Station Mollersdorf (Steierreich)
stürzte ein Mann mit einer schweren Gehirnerschütterung
und anderen schweren Verletzungen auf dem
Brennerbahnsteig.

Berliner Theater

„Wallenstein“ in acht Stunden
Am Sonntagabend wiederholt das Theater des
Volkes einen Versuch, der vor ungefähr 30 Jahren
in Wien durchgeführt worden war.

Matuschka erhält Dunkelarrest

Bestrafung der Zurechnungslosigkeit
Die Verhandlungen im Matuschka-Prozess in
Düsseldorf beendeten sich gestern, nachdem die
Verurteilung der Zurechnungslosigkeit des Angeklagten
festgestellt wurde.

Die Blumenkönigin wurde zur Gräfin

Das Ende des klüglichen Hundes
Die Kaiserin Elisabeth wurde am 13. November
in Wien als Blumenkönigin bekannt. In jedem
Jahr wird eine Blumenkönigin ernannt.

Die Blumenkönigin wurde zur Gräfin

Das Ende des klüglichen Hundes
Die Kaiserin Elisabeth wurde am 13. November
in Wien als Blumenkönigin bekannt. In jedem
Jahr wird eine Blumenkönigin ernannt.

Die Blumenkönigin wurde zur Gräfin

Das Ende des klüglichen Hundes
Die Kaiserin Elisabeth wurde am 13. November
in Wien als Blumenkönigin bekannt. In jedem
Jahr wird eine Blumenkönigin ernannt.

129
Rheuma / Gicht / Kopfschmerzen
Ist das Rheuma ein Erbkrankheit?
Ist das Rheuma ein Erbkrankheit?
Ist das Rheuma ein Erbkrankheit?

129
Rheuma / Gicht / Kopfschmerzen
Ist das Rheuma ein Erbkrankheit?
Ist das Rheuma ein Erbkrankheit?
Ist das Rheuma ein Erbkrankheit?

aus einer unvollständigen Schale fürstigen
Zusammensetzung die Galben sind, und dann waren
wir, belohnt noch von dieser genialen Welt,
wieder mit uns und unserem Motorium allein.

Die Volksschau brachte an Schillers Ehren
eine Neuauflage der „Ausgaben von Dehrens“ heraus
unter der Leitung des Prof. Dr. Carl Schiller.

Die Volksschau brachte an Schillers Ehren
eine Neuauflage der „Ausgaben von Dehrens“ heraus
unter der Leitung des Prof. Dr. Carl Schiller.



Aus den Erinnerungen eines Zirkusmannes. Von A. H. KOBER (Schluß).

So rächt sich Elms

In Bergen war noch nie ein großer Banderatris gewesen, wie unter Graf Dogenend, und so erklärte sich der gewaltige Zufall, den wir von Anfang an zu unseren Vorstellungen hatten. Es gab für alle Zirkusleute enorm viel zu tun; aber die Arbeit wurde ernst und fröhlich geleistet, denn bei den Bänderatris ist es seit je selbstverständlich, daß der Direktor an seine Leute in einem Zirkus liehen, sich auf Geheiß und Verbot miteinander verbunden fühlen. Wenn das Geheiß auf geht, dann flüstert und flüstert es in der ersten Zeile des Redens, Scheren, Pfeifen. Erhöht Mitter Elms — tags Meuterei, nachts Mord — spürt vergründet vor sich hin; und eines Tages geschah ein Wunder: Elms nahm von seiner Bandiere eigenhändig das große Kofat ab, aus dem Schwärze brauner — Quittung verforten! —

mit uns nach Bergen gezogen? — fragte ich zwischenher. — Das will ich Ihnen sagen, erklärte Samade, er hat hier in Bergen irgendwas zu erleben, und als praktischer Mann hat er zu diesem Zwecke bereits Engagement angenommen, das heißt: er hat das Rehegeld geplatzt und zweitens noch einen Wagen dazuerhalten! — Wir lachten beide herzlich über diesen Trick des alten Bänderatris. Dabei lief mir wie ein Stich durch Elms in hier in Bergen das Abfichtenlied wiedererlebt wollte! Ich bin also sofort in seine Hude. „Acht! Acht! Acht! Nicht mehr, nicht mehr, Doktor! rief er mir schon vor dem ersten. Wenn hier Sie mit Ihnen nicht, Sie wollen Sie jetzt noch etwas wissen wollen, müssen Sie lieber Ihre Augen aufmachen!“

Das Geheimnis der Haaren.

Als ich zum Aufbruch zurückkam, fand Elms vor seiner Hude und freute sich der schönen Persönlichkeit. Er schnupperte in die Luft; eine typische Bewegung der Bänderatris, wenn sie Wandelstil mit dem „Jeit“ erhebt, er hat die Hände. „Acht zum Abfichtenlied befehle!“ lachte er. — „Ich sah ihn verständig an. — Na, Sie haben doch Haaren gefast — Übergang — bei Mein, dem ehemaligen Bänderatris.“

der Höhe, und wenn des Teufels Werkzeuge... ich nicht darauf sein! —

„Rechte Herzblänge einer deutschen Hanfstadl“

Die neue Artikelserie der „Rechten Hanfstadl“... Morgen beginnt unter neue Artikelserie von Carlo von Neutern:

Familien-Anzeigen. Unerwartet verstarbt heute früh mein lieber Mann, unser geliebter Vater, Schwieger- und Großvater, der Herr...

Peize und Feile Leipzig. Halle, Gr. Nikolaistr. 6. Keine Filiale am Platze!

Wollstube Großmütterchen. Neue Bücheranzeigen. Inferieren bringt Vertrauen bringt Kunden hilft's Geschäft aufbauen.

Obere wirkt um Ihre Gunst. Leipzig Str. 70 und erwartet Sie!

Frau Bertha Hartmann geb. Hildebrand. Im Namen aller Hinterbliebenen Albert Hartmann Postinspektor.

Es bleibt wie es war! Glas, Porzellan, Haushaltwaren stets nur von SOBEL.

Verloren Gefunden. Brauner Jagdhund. Heirat.

Verlobungs-Ringe. Kinderwagen. RIMMER in BERGHAUSEN.

Karl Friedrich von seinem langen, mit großer Geduld ertragenen Leiden erlost. Halle a. S., den 12. Nov. 1934.

Verlobungs-Ringe. Kinderwagen. RIMMER in BERGHAUSEN.

Verloren Gefunden. Brauner Jagdhund. Heirat.

Verlobungs-Ringe. Kinderwagen. RIMMER in BERGHAUSEN.

Statt Karren. Für die vielen Beweise Hebevoller Teilnahme bei dem Tode unserer Lieben Mutter sagen wir hierdurch allen unseren herzlichsten Dank.

Verlobungs-Ringe. Kinderwagen. RIMMER in BERGHAUSEN.

Verloren Gefunden. Brauner Jagdhund. Heirat.

Verlobungs-Ringe. Kinderwagen. RIMMER in BERGHAUSEN.

Die ehrenamtlichen Stadträte

Zur Vereidigung und Einführung der ehrenamtlichen Beigeordneten der Stadt Halle

Die mit bereits geltend gemachten Beschlüssen, wurde am vergangenen Sonnabend im Sitzungssaal des holländischen Rathauses durch einen feierlichen Akt die Vereidigung der ehrenamtlichen Beigeordneten der Stadt Halle und ihre förmliche Einführung in das Amt vollzogen. Wie oben im folgenden den Nebenakt der acht neuen Stadträte wieder.

Stadttrat Bruno Garnowitsch ist am 15. April 1902 in Gredenz (Westpreußen) geboren. Schon mit 16 Jahren nahm er an den Kämpfen an der deutsch-polnischen Grenze teil. Im Jahre 1920 beteiligte er sich am Kampfe gegen die Bolschewisten in Oberdeutschland. Im Jahre 1921 wurde er Mitglied der „Deutsch-Völkischen Freiheitsbewegung“, an der Stelle in die NSDAP eintrat. 1928 kam er nach Mitteldeutschland, wo er bald die Ortsgruppe der NSDAP in Halle leitete. Im Jahre 1929 wurde er Stadtratskandidat. Am 1. April 1930 wurde er Stadtratsmitglied. Am 1. April 1931 wurde er Stadtratsmitglied. Am 1. April 1932 wurde er Stadtratsmitglied. Am 1. April 1933 wurde er Stadtratsmitglied. Am 1. April 1934 wurde er Stadtratsmitglied.

Stadttrat Johannes Wolff ist am 17. Oktober 1887 in Auenbach in Baden geboren. Er besuchte das Gymnasium und die Technische Hochschule in Karlsruhe. Nach dem Staatsexamen als Dipl.-Ing. ist er im holländischen Staatsdienst und in verschiedenen anderen Städten tätig gewesen. u. a. auch von 1926-1928 als Dipl.-Ing. beim Magistrat Halle. Den Krieg hat er von 1914-1918 an der Front mitgemacht. Seit 1928 ist er Geschäftsführer und Stellv. Sektionsführer bei der Gesellschaft zur Vorbereitung der Reichsbahnarbeiten. Am Mai 1933 ist er zum stellv. Vorsitzenden des Stadtrats ernannt. Der NSDAP gehört er seit dem 1. Dezember 1931 an.

Stadttrat Hugo Wunderlich ist am 16. Mai 1882 in Dresden geboren. Besuchte die höhere Gewerkschule der Französischen Straße in Halle als Kaufmann. Zur Zeit ist er als Betriebsvorsteher in der Hauptverwaltung der A. Reichel'schen Montanwerke AG, Halle, tätig. Seit Juli 1930 ist er Mitglied der NSDAP und seit 1932 Reichs- und Stadtverordneter beim Gauamt Halle-Merseburg.

Stadttrat Hans Brandt ist am 21. November 1900 in Halle geboren und besuchte die Lateinische Hauptschule der Französischen Str. Von 1919 bis 1924 hat er als Freiwilliger bei den Motorgruppen der Reichswehr in verschiedenen Ländern als Kampfbataillonsteilnehmer. Von 1924 bis 1927 ist er als Angehöriger bei verschiedenen Firmen tätig gewesen. Am 1. September 1929 ist er in die NSDAP eingetreten. Er war Mitglied der NSDAP Halle seit 1. Mai 1932 ist er Leiter der kommunalpolitischen Abteilung des Stadtrats Halle der NSDAP und seit 1. Oktober 1933 Kreisleiter des Kreisamts Halle.

Stadttrat Alwin Plebisch ist am 3. Juli 1886 geboren. Nach dem Besuch der Mittelschule lernte er Kaufmann. Er war Mitglied der NSDAP Halle seit 1. April 1930 ist er bei der Maschinenfabrik Wader & Salzig als Expedient und Kassenführer tätig. Seit 1. Juni 1931 ist er Mitglied der NSDAP Halle und befindet sich seit dem Amt eines Ortsgruppenleiters.

Stadttrat Franz Tittel ist am 2. Oktober 1890 in Halle geboren. Nach dem Besuch der Hauptschule und des Gymnasiums lernte er den Kaufmannsberuf und war 5 Jahre lang in verschiedenen Gewerkschaften beruflich tätig. Im Jahre 1885 hat er sich hier in Halle selbstständig gemacht und betreibt seit dieser Zeit das bekannte Juweliersgeschäft in der Schmeerstraße. Stadtrat Tittel ist Gründer und langjähriger Vorsteher des Schmeerer- und Wundt'schen Buchhandlungs-Geschäfts. Er hat sich durch die langjährige ehrenamtliche Tätigkeit für die deutsche Arbeiterbewegung in Halle verdient gemacht. Mitglied der NSDAP ist er seit 1. Mai 1932.

Stadttrat Fritz Hoffmann ist am 18. Dezember 1880 in Merseburg geboren und lebt seit 1892 in Halle. Nach dem Besuch der Lateinischen Hauptschule der Französischen Str. lernte er als Kaufmann. Von 1924 bis 1930 war er Mitglied der NSDAP Halle. Seit 1. April 1930 ist er bei der Maschinenfabrik Wader & Salzig als Expedient und Kassenführer tätig. Seit 1. Juni 1931 ist er Mitglied der NSDAP Halle und befindet sich seit dem Amt eines Ortsgruppenleiters.

Stadttrat Adolf Weiskopf ist am 17. Januar 1884 in Mücheln geboren. Nach dem Schulbesuch erhielt er 3½ Jahre seine Ausbildung als Schlosser und hat als solcher auch am Krieg teilgenommen. 1920 ist er als Korrespondent aus dem Maschinenbau ausgeschieden. Er ist dann in einem großen Elektrizitätsunternehmen in Vilmshagen a. Rh. tätig gewesen und befindet sich seit 1927 in der Zentral-Fabrikhalle für landwirtschaftliche Maschinen in Halle.

Döla vor völgler Geseundung
Unterbringung der letzten Arbeiterlosen - Aufstellung von Bungalowen - Vereidigung des neuen Gemeinderates

In der letzten Gemeinderatssitzung in Döla wurden die neuerwählten Gemeinderatsmitglieder durch den Gemeindevorsteher J. G. G. vereidigt. Der Gemeinderat erbat die Unterstützung der NSDAP Halle für 1935 500 Personen Zuschlag von 100 Mark, um die Bungalowe zu erwerben. Die Einkommenssteuern in dieser Höhe wurden erlassen, um die Bungalowe zu erwerben. Die Einkommenssteuern in dieser Höhe wurden erlassen, um die Bungalowe zu erwerben. Die Einkommenssteuern in dieser Höhe wurden erlassen, um die Bungalowe zu erwerben.

Varietés auf Reisen
Eine neuarige Veranstaltung der NSDAP-Gemeinschaft „Rast durchs Fremde“

Dah ein ganzes Viertel mit „dem Jubel“ auf Reisen geht, in Sonder-Stratungen heute hierhin und morgen dorthin kommt, um ein zwei Vorstellungen zu geben und dann auf einem anderen Platz zu stehen, ist gewiss keine allseitige Angelegenheit. Die NSDAP-Gemeinschaft „Rast durchs Fremde“ hat diesen Gedanken gefasst und beschließen, ein Varietés auf Reisen zu veranstalten. Die NSDAP-Gemeinschaft „Rast durchs Fremde“ hat diesen Gedanken gefasst und beschließen, ein Varietés auf Reisen zu veranstalten.

Der Kampf um den Ranga Parbat

Ein ungewöhnlich hartes Erlebnis wurde gestern abend den Mitgliedern der NSDAP Halle im Rahmen eines Besuchs im Ranga Parbat mitgeteilt. Ein ungewöhnlich hartes Erlebnis wurde gestern abend den Mitgliedern der NSDAP Halle im Rahmen eines Besuchs im Ranga Parbat mitgeteilt.

Wasserfährde
am 13. November 1934.

Wichtige Mitteilung der Ortsgruppe-Verwaltung

Wochentag	Wochentag	Wochentag
Samstag
Sonntag
Montag
Dienstag
Mittwoch
Donnerstag
Freitag
Sonntag

Der junge deutsche Mensch und das Buch

Die „Worte des deutschen Buches“ ist nicht zuletzt auch für den jungen deutschen Menschen ein Anlauf, grundlegend ein Verständnis zu erlangen über den Schrifttum zu erweitern. Gerade bei ihm fällt das schillernde Wort an den besten jugendlichen Autoren und trägt ihnen die Verantwortung an, die sie durch ihre Bücher auf den jungen Menschen zu übertragen haben. Die jüngere neue Jugend muss von wertvollen deutschen Büchern erfüllt werden, verankert am Boden der Wirklichkeit, die sie umgibt. Die NSDAP hat die Verantwortung für die Verbreitung von wertvollen Büchern übernommen. Die NSDAP hat die Verantwortung für die Verbreitung von wertvollen Büchern übernommen.

Mitteldeutschland

Katastrophenhochschule eingeweiht
Hofheim. Zur dem Spitzberg bei Hofheim in der ehemaligen Fürstlichen Hofheim, die Katastrophenhochschule eingeweiht. Die Katastrophenhochschule eingeweiht. Die Katastrophenhochschule eingeweiht.

Autofahrt einer Geisteskrankten

Elfenburg. Ein seltsamer Raufvogel, der bei der Elfenburger Polizei in der Nähe von Halle, eine Autofahrt unternahm. Ein seltsamer Raufvogel, der bei der Elfenburger Polizei in der Nähe von Halle, eine Autofahrt unternahm.

Nach drei Wochen tot aufgefunden

Wauersberg (Harz). Bei Wauersberg in alten Schichten wurde eine männliche Leiche aufgefunden. Bei Wauersberg in alten Schichten wurde eine männliche Leiche aufgefunden.

Geldene und silberne Konfirmation

In der Bartholomäuskirche wurden am Sonntag Konfirmationen abgehalten. In der Bartholomäuskirche wurden am Sonntag Konfirmationen abgehalten.

Begen den Baum geschleudert

Korbhau. Durch einen bösen Streich wurde ein Mann durch einen Baum geschleudert. Durch einen bösen Streich wurde ein Mann durch einen Baum geschleudert.

Sturmhaun III/R 36 in Wettin

Schulungsbeitrag des Kreisleiters Tesche
Am Sonntag trafen auf dem Gutsbesitzerhof in Wettin sieben im Saalekreis beheimatete Stürmer zu einer Schulungsgangung des Sturmhauns III/R 36 an. Am Sonntag trafen auf dem Gutsbesitzerhof in Wettin sieben im Saalekreis beheimatete Stürmer zu einer Schulungsgangung des Sturmhauns III/R 36 an.

Sturmhaun III/R 36 in Wettin

Am Sonntag trafen auf dem Gutsbesitzerhof in Wettin sieben im Saalekreis beheimatete Stürmer zu einer Schulungsgangung des Sturmhauns III/R 36 an. Am Sonntag trafen auf dem Gutsbesitzerhof in Wettin sieben im Saalekreis beheimatete Stürmer zu einer Schulungsgangung des Sturmhauns III/R 36 an.

Universitäts- und Landesbibliothek Sachsen-Anhalt
urn:nbn:de:gvb:3:1-847529-193411137ffragment/page=0006

DFG

Landesjärgern zum Gedächtnis



Das Landesjäger-Denkmal in Halberstadt, wie gestern berichtet, in der Halberstädter... Unter den 30 Toten befindet sich...

Zuchthaus für Totschlag

Das anhaltische Schwurgericht trat am... auf seiner letzten Sitzung in diesem Jahre... hatte eine Eilentscheidungsfrage zum Gegenstand...

Mord an einer 17jährigen

Standhaft vor den Geschworenen... Das Leipziger Schwurgericht ist am... in die Verhandlung der Mordtatsache...

Barpenden für das

Unterjährigwert 1934/35... Mitteldeutsche Landesbank... Postfachkonto Leipzig Nr. 39.322...

Auf 30 Einwohner ein Kraftfahrzeug

Der Regierungsbezirk Merseburg zählte im Juli 50 157 Kraftfahrzeuge

Da bei der letzten Zählung der Kraftfahrzeuge am 1. Juli 1934 entgegen den früheren statistischen Erhebungen neben dem Verkehr befindlichen Kraftfahrzeugen auch die Zahl der vorübergehend abgemeldeten festgesetzt wurde...

Insbesonderes stark gestiegen ist... Infolgeamt wurden am 1. Juli 1934 im Regierungsbezirk Merseburg 50 157 Kraftfahrzeuge gezählt...

Sachsen verhältnismäßig hoch und liegt bei Personenträgern in allen drei Regierungsbezirken über dem Reichsdurchschnitt...

In der Kraftfahrzeugzählung, d. h. dem Verhältnis der Bevölkerungszahl zum Kraftfahrzeugbestand, trifft man innerhalb der Provinz Sachsen keine sehr bedeutenden Unterschiede an...

Im einzelnen waren in den freizählbaren Städten des Regierungsbezirks Merseburg am 1. Juli 1934 an Kraftfahrzeugen vorhanden: Halle 6742, Eisenfeld 758, Merseburg 608, Naumburg 1042, Weißenfels 1180, Wittenberg 1015, Zeitz 1064.

Schuld und Pech...

Ein gefährlicher Zusammenstoß am Bismarckplatz - Gefährnis für den Kraftwagenführer

Gefahren. Am 28. März gegen 15 Uhr kam der Kraftwagenführer W. aus G. auf dem mit seinem fahrbereiten Wanderwagen von Polleben in Richtung Klostermarkt gefahren...

Winkelstein auch nicht bemerkt hatte. Der Motorfahrer Karl B. aus M. hatte einen komplizierten Verkehr am linken Rad davongetragen...

Verhängnis. Am 1. Juli 1934 im Regierungsbezirk Merseburg 50 157 Kraftfahrzeuge gezählt, und zwar 30 188 Kraftfahrzeuge für den öffentlichen Verkehr...

Das Gericht meinte, daß hier doch nicht alles nur Schuld sei, sondern auch viel Pech. Trotzdem hätte der Angeklagte den Unfall vermeiden können...

Bauarbeiten am Crehpaauer Durchstich

Merseburg. Die Begrabungsarbeiten am Crehpaauer Durchstich sind nunmehr beendigt worden. Schon in diesen Tagen wird mit den Vorbereitungen begonnen...

Lastauto vom Zuge erfasst

Hohenmölsen. Auf dem schrankenlosen Bahübergang am Bahnhof Dörmichen wurde ein Lastkraftwagen von einem Personenzug erfasst. Die Stirnseite des Wagens wurde aufgerissen...

Schleudri. Ein Schienenfahrgast

gefallen. Die Aushebung am 9. November auf dem Markt wurde von dem 47jährigen Karl D. durch provisorische Zwischenschiffe geführt...

Goldene Jubiläen eines Frehburgers

Freiburg (Hautz). Das Ehepaar Hermann und Marie G. hat heute feierlich Geburtstag gefeiert. Beide sind geborene Frehburger...

Kurze Nachrichten

- Ambohr. Der Einwohner Hermann Hoffmann vollendete heute...
Witten. Das 82. Lebensjahr vollendete die Witwe Marie...
Wittenberg. Der frühere Stadtvorsteher und Bauunternehmer Karl Vintz...
Wittenberg. Die Einwohnerin Frau Weber...
Wittenberg. Für mehr als 20jährige aktive Mitgliedschaft im Männergesangsverein...
Wittenberg. Ein 80jähriger Mann...
Wittenberg. Ein 80jähriger Mann...

Nochmal's Zeugen-Vernehmung

Eine Alibi-Beugin wird vernommen

Naumburg. Die für Montag vormittag anberaumte Verhandlung im Falle... wurde aber am Abend des 20. Dezember 1933 mit seinem Fernruf...

Da diese Verhandlung im Wesentlichen auf einer früheren Abfrage des G. bei seiner ersten Vernehmung, wobei er eine wesentlich frühere Zeit angegeben hat...

Nachdem es zwischen der Verteidigung und dem Vorliegen wegen möglicher neuer Beweisanträge noch zu einer längeren Auseinandersetzung gekommen war...

Gefährliches Spiel mit Karbid

Wittlich. Einige Jungen hatten in ein Strohhalm unterfahrendes ein beträchtliches Menge Karbid geschüttet und Wasser darauf gegeben...

Vorausicht. Wetter bis 14. November abds.

Ueber Ostdeutschland sind immer noch kräftige Störungselemente vorhanden, die dort am Montag wieder erhebliche Niederschläge gebracht haben...

Wichtigste: Viehwahl trübe und stierlich mild, anfangs trocken, später wieder Einsetzen von Niederschlag...

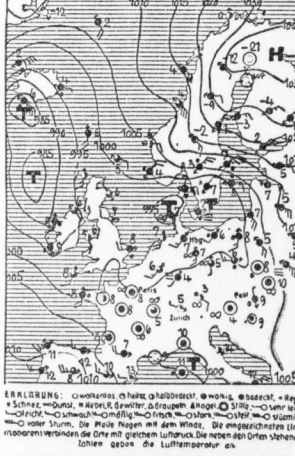

Advertisement for Juno milk powder. Text: 'Einfach vorbildlich', 'Aus gutem Grund ist JUNO und! 6 STÜCK 20g'. Includes an image of a Juno tin and a woman's face.

Der falsche Zäzarewitsch

Nach einer wahren Begebenheit erzählt von Viktor August Wroblewski

Wissen Sie, wo Witsch liegt? Auf 88 Grad nördlicher Breite und 85 Grad östlicher Länge... Die Eisenbahnlinie verläuft hier nur mit großen Schwierigkeiten...

Witsch ist die Hauptstadt der Provinz Wladiwostok... Der falsche Zäzarewitsch ist ein Mann, der sich als Zäzar ausgeben will...

Im August dieses Jahres überführten die Bolschewiken die falschen Zäzarewitsche... Sie wurden in der Provinz Wladiwostok gefangen...

Die Ausführenden befehlen ihm, aber er ist sich nicht sicher... Er hat sich in die Hände der Bolschewiken gegeben...

Im Stahlgerüst des neuen Luftriesen

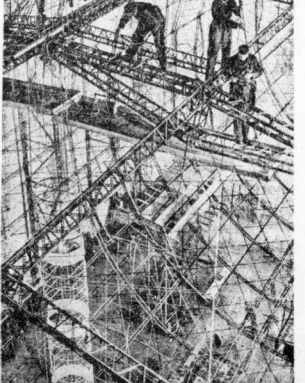

Der Bau des Luftschiffes LZ 129 in Friedrichshafen schreitet rüstig fort. In schwindelnder Höhe hängen die Arbeiter im Stahlgerüst des neuen Luftriesen

Spätn in die ihm etwas engemoderte Uniform und künzte ins Amt. Dort genoss er seine Isolation...

Im Winter 1934 kam ein falscher Zäzarewitsch... Er wurde in der Provinz Wladiwostok gefangen...

Die falschen Zäzarewitsche sind eine Gefahr für die Sowjetunion... Sie versuchen, die Macht zu übernehmen...

Die falschen Zäzarewitsche sind eine Gefahr für die Sowjetunion... Sie versuchen, die Macht zu übernehmen...

Das Riesenneteor im Urwald

Eine Forschungsfahrt an den Ort der Katastrophe / Von Ernst Valentin

Die Akademie der Wissenschaften in Moskau berät... Das Riesenneteor ist ein Meteorit, der in den Urwald gefallen ist...

Prof. Kulik von der kleinen Station Tschir... Er hat sich auf die Suche nach dem Riesenneteor begeben...

Der Aufbruch des Meteors hatte die Wirkung eines Erdbebens... Die Erde erzitterte unter der Kraft des Meteoriten...

Tausend konnten nur etwa drei bis vier Kilometer... Die Suche nach dem Riesenneteor ist eine schwierige Aufgabe...

Der russische Geologe Prof. V. A. Kulik... Er hat sich auf die Suche nach dem Riesenneteor begeben...

Der russische Geologe Prof. V. A. Kulik... Er hat sich auf die Suche nach dem Riesenneteor begeben...



Deutschlands größte Freilichtbühne... Die Bühne ist ein Meisterwerk der Architektur...

Im Herbst dieses Jahres hat die Freilichtbühne... Die Bühne ist ein Meisterwerk der Architektur...

Die Freilichtbühne ist ein Meisterwerk der Architektur... Sie ist ein Symbol für die deutsche Kultur...

Deutsche Postflugzeuge treffen sich über dem Atlantik

In den frühen Morgenstunden des Montag... Die deutschen Postflugzeuge sind auf dem Weg nach Amerika...

Die deutschen Postflugzeuge sind auf dem Weg nach Amerika... Sie sind ein Symbol für die deutsche Luftfahrt...

Allgemeines Mitteilungsblatt Fahrplanbuch

Für nur 50 Rpf. überall erhältlich... Das Fahrplanbuch ist ein unverzichtbares Hilfsmittel für Reisende...

Advertisement for '4711' products including 'Harmonie in der Schönheitspflege', 'Parfüm M 1.60-17.50', 'Eau de Cologne M.-85-4.20', 'Crema M.120.1.60', 'Puder M.100-2.-', 'Seife M.125', 'Haarwasser M.12.-', '3.50', 'Brillanline M.1.50'. Includes images of perfume bottles and boxes.

Berliner Börse

Grundstimmung zuversichtlich

Stahlbonds gefragt
Berlin, 13. November. Obwohl die Eröffnung der heutigen Börse nicht immer den Erwartungen des Vormittagsverkehrs entspricht, konnte die Grundstimmung doch als zuversichtlich bezeichnet werden.

Zurück der betreffenden Staatsanleihen eröffneten der Börse einen sehr lebhaften Verkehr, insbesondere die Reichsanleihe vom 1. April 1929, die heute um 1/2 Prozent über den letzten Kurs von 100,00 auf 100,50 stieg.

Die im Vormittag sehr lebhaft abgelaufenen Aktien, insbesondere die Reichsanleihe vom 1. April 1929, die heute um 1/2 Prozent über den letzten Kurs von 100,00 auf 100,50 stieg.

Die im Vormittag sehr lebhaft abgelaufenen Aktien, insbesondere die Reichsanleihe vom 1. April 1929, die heute um 1/2 Prozent über den letzten Kurs von 100,00 auf 100,50 stieg.

Die im Vormittag sehr lebhaft abgelaufenen Aktien, insbesondere die Reichsanleihe vom 1. April 1929, die heute um 1/2 Prozent über den letzten Kurs von 100,00 auf 100,50 stieg.

Die im Vormittag sehr lebhaft abgelaufenen Aktien, insbesondere die Reichsanleihe vom 1. April 1929, die heute um 1/2 Prozent über den letzten Kurs von 100,00 auf 100,50 stieg.

Die im Vormittag sehr lebhaft abgelaufenen Aktien, insbesondere die Reichsanleihe vom 1. April 1929, die heute um 1/2 Prozent über den letzten Kurs von 100,00 auf 100,50 stieg.

Die im Vormittag sehr lebhaft abgelaufenen Aktien, insbesondere die Reichsanleihe vom 1. April 1929, die heute um 1/2 Prozent über den letzten Kurs von 100,00 auf 100,50 stieg.

Die im Vormittag sehr lebhaft abgelaufenen Aktien, insbesondere die Reichsanleihe vom 1. April 1929, die heute um 1/2 Prozent über den letzten Kurs von 100,00 auf 100,50 stieg.

Die im Vormittag sehr lebhaft abgelaufenen Aktien, insbesondere die Reichsanleihe vom 1. April 1929, die heute um 1/2 Prozent über den letzten Kurs von 100,00 auf 100,50 stieg.

Die im Vormittag sehr lebhaft abgelaufenen Aktien, insbesondere die Reichsanleihe vom 1. April 1929, die heute um 1/2 Prozent über den letzten Kurs von 100,00 auf 100,50 stieg.

Die im Vormittag sehr lebhaft abgelaufenen Aktien, insbesondere die Reichsanleihe vom 1. April 1929, die heute um 1/2 Prozent über den letzten Kurs von 100,00 auf 100,50 stieg.

Die im Vormittag sehr lebhaft abgelaufenen Aktien, insbesondere die Reichsanleihe vom 1. April 1929, die heute um 1/2 Prozent über den letzten Kurs von 100,00 auf 100,50 stieg.

Die im Vormittag sehr lebhaft abgelaufenen Aktien, insbesondere die Reichsanleihe vom 1. April 1929, die heute um 1/2 Prozent über den letzten Kurs von 100,00 auf 100,50 stieg.

Die im Vormittag sehr lebhaft abgelaufenen Aktien, insbesondere die Reichsanleihe vom 1. April 1929, die heute um 1/2 Prozent über den letzten Kurs von 100,00 auf 100,50 stieg.

Die im Vormittag sehr lebhaft abgelaufenen Aktien, insbesondere die Reichsanleihe vom 1. April 1929, die heute um 1/2 Prozent über den letzten Kurs von 100,00 auf 100,50 stieg.

Die im Vormittag sehr lebhaft abgelaufenen Aktien, insbesondere die Reichsanleihe vom 1. April 1929, die heute um 1/2 Prozent über den letzten Kurs von 100,00 auf 100,50 stieg.

Waren- und Viehmärkte

Berliner Getreidegroßmarkt

Berlin, 13. November. Der Markt hier weiter fest. Die Getreidepreise sind im allgemeinen fest, da von den auswärtigen Märkten ein reichlicher Vorrat an Getreide zu erwarten ist.

Die Getreidepreise sind im allgemeinen fest, da von den auswärtigen Märkten ein reichlicher Vorrat an Getreide zu erwarten ist.

Die Getreidepreise sind im allgemeinen fest, da von den auswärtigen Märkten ein reichlicher Vorrat an Getreide zu erwarten ist.

Die Getreidepreise sind im allgemeinen fest, da von den auswärtigen Märkten ein reichlicher Vorrat an Getreide zu erwarten ist.

Die Getreidepreise sind im allgemeinen fest, da von den auswärtigen Märkten ein reichlicher Vorrat an Getreide zu erwarten ist.

Die Getreidepreise sind im allgemeinen fest, da von den auswärtigen Märkten ein reichlicher Vorrat an Getreide zu erwarten ist.

Die Getreidepreise sind im allgemeinen fest, da von den auswärtigen Märkten ein reichlicher Vorrat an Getreide zu erwarten ist.

Die Getreidepreise sind im allgemeinen fest, da von den auswärtigen Märkten ein reichlicher Vorrat an Getreide zu erwarten ist.

Die Getreidepreise sind im allgemeinen fest, da von den auswärtigen Märkten ein reichlicher Vorrat an Getreide zu erwarten ist.

Die Getreidepreise sind im allgemeinen fest, da von den auswärtigen Märkten ein reichlicher Vorrat an Getreide zu erwarten ist.

Die Getreidepreise sind im allgemeinen fest, da von den auswärtigen Märkten ein reichlicher Vorrat an Getreide zu erwarten ist.

Die Getreidepreise sind im allgemeinen fest, da von den auswärtigen Märkten ein reichlicher Vorrat an Getreide zu erwarten ist.

Die Getreidepreise sind im allgemeinen fest, da von den auswärtigen Märkten ein reichlicher Vorrat an Getreide zu erwarten ist.

Die Getreidepreise sind im allgemeinen fest, da von den auswärtigen Märkten ein reichlicher Vorrat an Getreide zu erwarten ist.

Die Getreidepreise sind im allgemeinen fest, da von den auswärtigen Märkten ein reichlicher Vorrat an Getreide zu erwarten ist.

Die Getreidepreise sind im allgemeinen fest, da von den auswärtigen Märkten ein reichlicher Vorrat an Getreide zu erwarten ist.

Die Getreidepreise sind im allgemeinen fest, da von den auswärtigen Märkten ein reichlicher Vorrat an Getreide zu erwarten ist.

Leipziger Börse von gestern

Leipzig, 12. November. Die Aktienmärkte schloßen zum Großteil in leichter, aber doch mit einem gewissen Optimismus beherrschter Stimmung ab.

Die Aktienmärkte schloßen zum Großteil in leichter, aber doch mit einem gewissen Optimismus beherrschter Stimmung ab.

Die Aktienmärkte schloßen zum Großteil in leichter, aber doch mit einem gewissen Optimismus beherrschter Stimmung ab.

Die Aktienmärkte schloßen zum Großteil in leichter, aber doch mit einem gewissen Optimismus beherrschter Stimmung ab.

Die Aktienmärkte schloßen zum Großteil in leichter, aber doch mit einem gewissen Optimismus beherrschter Stimmung ab.

Die Aktienmärkte schloßen zum Großteil in leichter, aber doch mit einem gewissen Optimismus beherrschter Stimmung ab.

Die Aktienmärkte schloßen zum Großteil in leichter, aber doch mit einem gewissen Optimismus beherrschter Stimmung ab.

Die Aktienmärkte schloßen zum Großteil in leichter, aber doch mit einem gewissen Optimismus beherrschter Stimmung ab.

Die Aktienmärkte schloßen zum Großteil in leichter, aber doch mit einem gewissen Optimismus beherrschter Stimmung ab.

Die Aktienmärkte schloßen zum Großteil in leichter, aber doch mit einem gewissen Optimismus beherrschter Stimmung ab.

Die Aktienmärkte schloßen zum Großteil in leichter, aber doch mit einem gewissen Optimismus beherrschter Stimmung ab.

Die Aktienmärkte schloßen zum Großteil in leichter, aber doch mit einem gewissen Optimismus beherrschter Stimmung ab.

Die Aktienmärkte schloßen zum Großteil in leichter, aber doch mit einem gewissen Optimismus beherrschter Stimmung ab.

Die Aktienmärkte schloßen zum Großteil in leichter, aber doch mit einem gewissen Optimismus beherrschter Stimmung ab.

Die Aktienmärkte schloßen zum Großteil in leichter, aber doch mit einem gewissen Optimismus beherrschter Stimmung ab.

Die Aktienmärkte schloßen zum Großteil in leichter, aber doch mit einem gewissen Optimismus beherrschter Stimmung ab.

Die Aktienmärkte schloßen zum Großteil in leichter, aber doch mit einem gewissen Optimismus beherrschter Stimmung ab.

Berliner Metall-Terminnotierungen vom 13. November

Table with columns: Metall, Einheit, Preis. Includes items like Kupfer, Zinn, Blei, etc.

Die Häuserpreise steigen weiter

Die Häuserpreise in Berlin sind weiter gestiegen. Die Käufer sind zuversichtlicher und fordern höhere Preise für die Immobilien.

Die Häuserpreise in Berlin sind weiter gestiegen. Die Käufer sind zuversichtlicher und fordern höhere Preise für die Immobilien.

Die Häuserpreise in Berlin sind weiter gestiegen. Die Käufer sind zuversichtlicher und fordern höhere Preise für die Immobilien.

Die Häuserpreise in Berlin sind weiter gestiegen. Die Käufer sind zuversichtlicher und fordern höhere Preise für die Immobilien.

Die Häuserpreise in Berlin sind weiter gestiegen. Die Käufer sind zuversichtlicher und fordern höhere Preise für die Immobilien.

Die Häuserpreise in Berlin sind weiter gestiegen. Die Käufer sind zuversichtlicher und fordern höhere Preise für die Immobilien.

Die Häuserpreise in Berlin sind weiter gestiegen. Die Käufer sind zuversichtlicher und fordern höhere Preise für die Immobilien.

Die Häuserpreise in Berlin sind weiter gestiegen. Die Käufer sind zuversichtlicher und fordern höhere Preise für die Immobilien.

Die Häuserpreise in Berlin sind weiter gestiegen. Die Käufer sind zuversichtlicher und fordern höhere Preise für die Immobilien.

Die Häuserpreise in Berlin sind weiter gestiegen. Die Käufer sind zuversichtlicher und fordern höhere Preise für die Immobilien.

Die Häuserpreise in Berlin sind weiter gestiegen. Die Käufer sind zuversichtlicher und fordern höhere Preise für die Immobilien.

Die Häuserpreise in Berlin sind weiter gestiegen. Die Käufer sind zuversichtlicher und fordern höhere Preise für die Immobilien.

Die Häuserpreise in Berlin sind weiter gestiegen. Die Käufer sind zuversichtlicher und fordern höhere Preise für die Immobilien.

Die Häuserpreise in Berlin sind weiter gestiegen. Die Käufer sind zuversichtlicher und fordern höhere Preise für die Immobilien.

Die Häuserpreise in Berlin sind weiter gestiegen. Die Käufer sind zuversichtlicher und fordern höhere Preise für die Immobilien.

Die Häuserpreise in Berlin sind weiter gestiegen. Die Käufer sind zuversichtlicher und fordern höhere Preise für die Immobilien.

Berliner Börse 12. November

Table of stock market data for Berlin, 12.11.1934. Columns include various stock indices and prices.

Aktien

Table of stock prices for various companies, including Bayer, Siemens, and others.

Metalle

Table of metal prices for various types of metals and alloys.

Schiffverkehr auf der Saale

Table of shipping schedules and arrivals on the Saale river.

Pflicht und Arbeitsrecht

Verhalten bei Beschäftigung von Familienangehörigen im Betrieb

Die Gemeinden legen bei Beschäftigung von Familienangehörigen im eigenen Betrieb kein Angebotsverbot. Nach deutschem Rechtsverständnis ist die Familienangehörigen im Betrieb des Betriebsleiters eine natürliche Pflicht, die durch die Familie begründet wird. Es wird jedoch jedes Mitglied der Familiengemeinschaft durch diese Familie im Falle einer Beschäftigung im Betrieb. Dies gilt vor allem für die Ehefrau und die Kinder, die in dem Betrieb des Betriebsleiters leben und in dem Betrieb des Betriebsleiters leben und in dem Betrieb des Betriebsleiters leben.

Tätigkeit der Ehefrau

Daselbst kann für die Ehefrau gelten. Sobald die Tätigkeit der Ehefrau über die gesetzliche Arbeitsverpflichtung hinausgeht und sie eine fremde Beschäftigung erfährt, Anders ist die Rechtslage, wenn der Ehegatte in dem Betrieb seiner Frau tätig ist. Im Gegensatz zu der Ehefrau, für die es eine Arbeitsverpflichtung im Betrieb des Ehegatten besteht, hat der Ehegatte im umgekehrten Falle eine solche Verpflichtung nicht. Infolgedessen begründet der Wohn ohne weiteres die Befreiung des Ehegatten immer einen Vertragsbruch im Sinne des Arbeitsvertrages. Es finden daher auf das Arbeitsverhältnis des Ehegatten

Betreuende Arbeit

Der Gemeindebeamte im Dienst am Volke

Charakteristisch für die Tätigkeit des Gemeindebeamten ist, daß er weniger als Hochbeamter in Erscheinung tritt, sondern, weil dies mehr im Wesen und in der Aufgabe einer Gemeindeverwaltung liegt, als der betreuende. Schon am Anfang des menschlichen Lebens legt die Tätigkeit des Gemeindebeamten ein, nämlich die des Beamten, der die webrt, die Gesellschaft und schließlich auch den Lebensfall regiert. Auch während des neuen Lebens bleibt es so. Immer wieder betretet uns die Gemeindeverwaltung, deren Aufgabe es ist, allen deutschen Volksgenossen im Dienst an der Allgemeinheit zu helfen.

zwischen der Arbeit der Feuerwehr und der Hauptrolle der Feuerwehr. Denn die Feuerwehr befaßt sich heute, besonders wenn es sich um eine moderne Berufsfeuerwehr handelt, nicht darauf, Feuer zu löschen, sondern sie gibt ihre Kräfte in die Hauptrolle der Feuerwehr. Die Hauptrolle der Feuerwehr besteht in der Bekämpfung der Brände, die hinsichtlich der Feuerwehrarbeit an Neubauten zu stellen sind. Aber nicht nur gegen Feuer, sondern auch gegen Kranke müssen die Feuerwehrleute getreten werden. Darum kontrolliert die Stadt die Müllabfuhr durch, zur Verkehrssicherheit gehört ein moderner Anforderung genügender Straßenbau. Wer sollte heute in einem neuen Hause wohnen ohne Wasserleitung, ohne Gas, ohne Elektrizität? Wir vergessen aber gern, wieviel mit gerade hier den städtischen Verwaltungen zu danken haben.

Arbeitsverhältnis des Gemeindefamilienglieds

Im Betriebe seiner Frau regelmäßig die Grundzüge des Arbeitsrechts Anwendung; allgemein verbindliche Tarifverträge sind in einem solchen Arbeitsverhältnis verbindlich. Hat der Ehegatte Schulden, so kann der Ehegatte den Wohn ohne weiteres pfänden lassen, soweit es notwendig ist, um die Schulden zu begleichen. Der Ehegatte kann sich durch die Pfändung von ihm pfänden lassen, das auch die Ehefrau jetzt verpflichtet ist, den erlosenen Lohn zu zahlen und eine Summe der Vermögensgegenstände der Ehefrau zu pfänden. Arbeit gegen freien Unterhalt und Lebensunterhalt zu leisten, nach § 1389 BGB möglich ist. Man ist aber nicht der gesamte Lohn der Pfändung unterworfen, außer bei Unterhaltsansprüchen (Mietzinsen) und Wohnungsverpflichtungen (Mietzinsen) und nur durch richterlichen Spruch die Höhe des zu zahlenden Unterhalts festzusetzen. Für alle anderen Einkünfte sind nach dem § 1390 BGB (ab 1. Januar 1935 150 RM) und ein Drittel des übrigen Einkommens nicht der Pfändung unterworfen. Ist der Schuldner verheiratet und unterhaltsberechtigter Kinder, so erhöht sich die Höchstgrenze, während der Betrag bis auf zwei Drittel.

Verhältnis der Gemeindeverwaltung

weiterhin darauf gelegt, daß die Arbeit an sich ein in einem geordneten Zustand sein muß. Das städtische Abfallwirtschaftsamt, der städtische Schlachthof sind Stellen, die die städtische Verwaltung der Lebensmittel in der Hand haben. Denn ein Herr über die wirtschaftliche Seite des Lebens: Über 10 Millionen RM sind von deutschen Volksgenossen bei

Denkt an das Winterhilfswerk!

deutschen Sparaffen als Spargeld angelegt worden und Sonderrenten erhalten von denselben. Anträge für Ihre Betriebe, sei es, daß es sich um Sparaffen, sei es, daß es sich um andere Arbeitsmittel handelt.

Erwerbslos, deren Betreuung durch das Arbeitsamt zu Ende ist, werden sich an das städtische Sozialhilfswerk. Von den Einzelbetreuern der Tätigkeit der Wohlfahrtsämter braucht nach dem, was wir in den letzten Jahren durchgemacht haben, nicht mehr viel gesprochen zu werden. Erweitert seien nur noch in diesem Zusammenhang das städtische Sozialhilfswerk und das städtische Arbeitsamt. Für alle und gebrechliche Volksgenossen, die nicht mehr allein für sorgen können, besteht die Möglichkeit der Aufnahme in ein städtisches Erziehungsheim. Hier können sie dann, betreut von Pflegerinnen, in Ruhe die letzten Tage ihres Lebens verbringen.

Übersichtliche Buchführung!

Quellen im Handwerk: „Verlängerung“ von Teilsahlungen — Kein Kredit ohne klare Buchführung — Steuer-Erleichterungen

Rechnung und Buchführung einer ordentlichen wirtschaftlichen Buchführung werden nach immer neuen Kriterien der Einzelhandelskonten im wesentlichen durch die städtische Buchführung des Betriebsleiters bestimmt. Das neue, dem Betriebsleiters dienende, aber auch dem kaufmännischen und klaren Buchführung sind in der Buchführung der Betriebsleiter zu berücksichtigen. Die Buchführung der Betriebsleiter sind in der Buchführung der Betriebsleiter zu berücksichtigen. Die Buchführung der Betriebsleiter sind in der Buchführung der Betriebsleiter zu berücksichtigen.

Zuführung der Buchführung

über erforderlich, daß die finanziellen Unterlagen von einer möglichst großen Zahl von alchimatischen Rechnungen vermerkt werden.

Zuführung der Buchführung nach dem Betriebsleiter der ordnungsgemäßen Buchführung ganz wesentliche Steuererleichterungen. Man denke hierbei nur daran, daß nur der Betrieb mit ordnungsgemäßer Buchführung nach dem neuen Einkommensteuergesetz der Aufwand für Dienstleistungen für steuerliche Zwecke des Betriebsleiters voll absetzen kann oder die Aufwendungen nach seinen Betrieben über den Zeitraum der Abrechnungsperiode verrechen kann. Der nichtbuchführende Betriebsleiter kann dagegen lediglich Ertragsteuerverpflichtungen, die bis zum 31. Dezember 1934 gemacht werden, vom Einkommen absetzen.

Denkt an das Winterhilfswerk!

deutschen Sparaffen als Spargeld angelegt worden und Sonderrenten erhalten von denselben. Anträge für Ihre Betriebe, sei es, daß es sich um Sparaffen, sei es, daß es sich um andere Arbeitsmittel handelt.

Erwerbslos, deren Betreuung durch das Arbeitsamt zu Ende ist, werden sich an das städtische Sozialhilfswerk. Von den Einzelbetreuern der Tätigkeit der Wohlfahrtsämter braucht nach dem, was wir in den letzten Jahren durchgemacht haben, nicht mehr viel gesprochen zu werden. Erweitert seien nur noch in diesem Zusammenhang das städtische Sozialhilfswerk und das städtische Arbeitsamt. Für alle und gebrechliche Volksgenossen, die nicht mehr allein für sorgen können, besteht die Möglichkeit der Aufnahme in ein städtisches Erziehungsheim. Hier können sie dann, betreut von Pflegerinnen, in Ruhe die letzten Tage ihres Lebens verbringen.

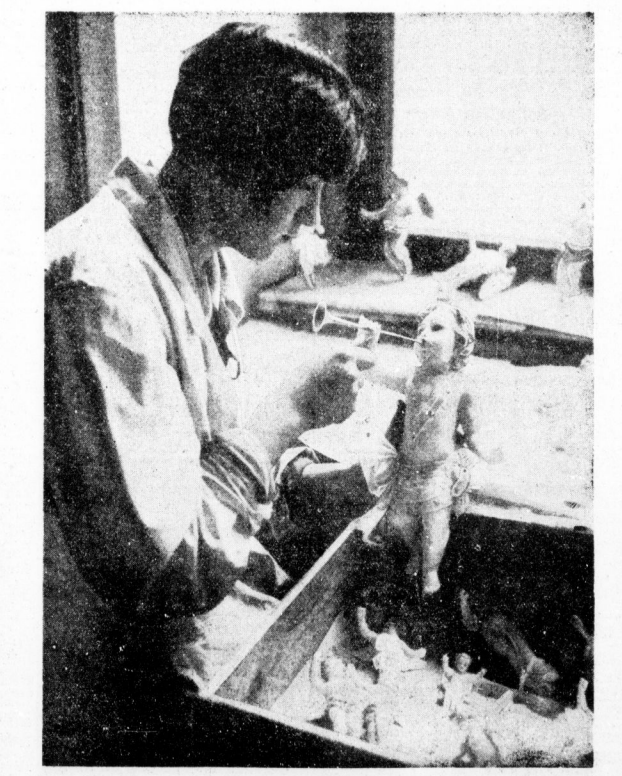

Wo die Weihnachtsengel entstehen. Blick in eine Spielwarenwerkstatt.

Gibt es Anstellung auf Probe?

Zunächst ist festzustellen, daß das Gesetz die Anstellung auf Probe überhaupt nicht als Anstellung im metrischen Sinne, sondern nur als Probezeit im Rahmen der Probezeit beide Vertragsparteien des Arbeitsverhältnisses über sich zur Verfügung bringen können. Inwieweit es aber eine Probezeit in der Probezeit der Probezeit, das nach Ablauf der Probezeit das Arbeitsverhältnis automatisch gelöst wird. Wird eine solche Probezeit nicht ausdrücklich festgelegt, so endet das Arbeitsverhältnis nur durch ordnungsgemäße Kündigung. Grundsätzlich wird man dann aber wohl die für die Probezeit vorgesehene Kündigungsfrist annehmen haben, also bei Kündigungsfrist nach § 67 Abs. 1 vier Wochen zum Monatsende.

Verwendung von Arbeitern als Boten

Angestellte werden häufig als Boten zu Befehlen verwendet, und bei manchen Gruppen von Arbeitern, wie Handelsreisenden, Anträgern usw., bildet dies sogar die Regel. Derartige Befehlsübermittlungen sind nicht unter den Begriff der „Befehlsbefolgung“, wie man sie beim höheren Angestellten und anderen Gruppen von Befehlshabern kennt, sondern der Angestellte (Bote) gilt hier nur als Überbringer eines fremden Befehls. Befehlsbefolgung kommt hierbei in Betracht und auch böswillige Einstellungen vor, und es fragt sich, wer dann die Folgen zu tragen hat. Im allgemeinen ist die Rechtslage so, daß der Bote als Befehlshaber des Auftraggebers gilt. Aber hat dieser für den Schaden auszukommen, den das Organ, dessen er sich bedient, verursacht. Der Auftraggeber kann aber einen Vertrag, der gegen seinen Willen durch den Boten abgeschlossen ist, aufheben. Dies hat aber unverzüglich zu geschehen, das heißt sofort, nachdem der Bote mit dem Auftrag beauftragt hat. Das selbe gilt, wenn der Bote böswillig gehandelt hat.

„a. D.“ statt „i. R.“

Der Reichsminister des Innern hat folgendes Schreiben an die Landesregierungen gerichtet:

„In dem bisher folgenden Standpunkt vertreten: Art. 8 § 2 des Gesetzes zur Sicherberufung des Berufsbeamten vom 7. April 1933 ergibt sich zweifelsfrei der Wille des Gesetzgebers, dem aus dem Dienste entlassenen Beamten neben den vermögensrechtlichen Anwartschaften auch den Anspruch auf Weiterführung der Amtsbezeichnung und des Titels zu entsenden. Gleiches gilt auch in den Fällen des § 2a des Gesetzes zur Sicherberufung des Berufsbeamten in der Fassung des Gesetzes vom 20. Juli 1933. In § 4 des Berufsbeamtengesetzes fehlt dagegen eine Weiterführung der Amtsbezeichnung und des Titels unterliegende Bestimmung. Da die nach § 4 entlassenen Beamten jedoch in dem Ausmaß, in dem eine Beamte in Höhe von drei Vierteln des Ruhegeldes beziehen, wird der Antrag zur Amtsbezeichnung nicht „i. R.“, sondern nur „a. D.“ lauten dürfen.“

Auf Lebenszeit ausgeschloffen!

Am letzten Sonntag hat sich, wie mit geringem Risiko zu erwarten war, ein neuer Ausnahmefall ereignet...

Der Verstoß an dem Favorit-Mannschaftsspieler hat bereits seine Sühne gefunden...

Der Zwischenfall an dem Sonntag wird von dem Ausschuss der DFB...

Die eine bereits festgesetzte Strafe ist sehr hart, aber doch auch gerecht...

Kurze Sportchau

Leipziger Schwimmturnverein: Am 12. d. M. in Berlin...

Leipziger Schwimmturnverein: Am 12. d. M. in Berlin...

Leipziger Schwimmturnverein: Am 12. d. M. in Berlin...

Leipziger Schwimmturnverein: Am 12. d. M. in Berlin...

Leipziger Schwimmturnverein: Am 12. d. M. in Berlin...

Leipziger Schwimmturnverein: Am 12. d. M. in Berlin...

Leipziger Schwimmturnverein: Am 12. d. M. in Berlin...

Leipziger Schwimmturnverein: Am 12. d. M. in Berlin...

Leipziger Schwimmturnverein: Am 12. d. M. in Berlin...

Leipziger Schwimmturnverein: Am 12. d. M. in Berlin...

Leipziger Schwimmturnverein: Am 12. d. M. in Berlin...

England empfängt den Kontinent

„Azurri“ im Novembernebel Londons

Zum Spiel der stärksten Fußballnation mit dem Weltmeister - Hat Italien eine Chance?

Dem morgen, Mittwoch, auf dem Wrenals-Platz in London stattfindenden Fußball-Weltkampftage...

Es wäre töricht, wollte man sagen, daß London und der englische Fußball dem Weltmeister...

Der Titel des Weltmeisters steht allerdings in bevorzugter Beachtung über die früheren Kampfe...

Am 12. d. M. empfängt England den Weltmeister Italien...

Interessante Ziffern

Am Jahre 1907 spielte die erste Nation Holland gegen England...

(11:2) und über Deutschland in Oxford (9:0). Holland, das in Wembley...

Die Gegner werden härter: Nach dem Siege verlor sich aber das Verhältnis...

Die Gegner werden härter: Nach dem Siege verlor sich aber das Verhältnis...

Die Gegner werden härter: Nach dem Siege verlor sich aber das Verhältnis...

Die Mannschaft

England wird im England-Weltkampf mit dem besten Mannschaften...

Sahn Halle fest im Geräterett

Am Sonntagabend fanden sich in der Sahn-Halle...

Was gibt's auf dem Tisch

Am 12. d. M. wird in der Sahn-Halle ein...

Amliche Saalekreis-Nachrichten

Am 12. d. M. wird in der Sahn-Halle ein...

Ver eins-Anzeiger

Am 12. d. M. wird in der Sahn-Halle ein...

Advertisement for Bruchlebens, Spranzband, Geldmarkt, and other goods.

Advertisement for Lebensmitt., PS. Kassen, National-Krupp-Kassen, and other products.

Advertisement for Gebr. Möbel, Nähmaschinen, Ab Fabrik Solide Küchen, and other items.

Advertisement for Schönheit und Nützlichkeit, Gebr. Jungluth, Sperrholz, and other services.

Advertisement for Sofa, Liegesofa, and other furniture.

Advertisement for Wintermantel, Kleider, and other clothing items.