

Amthliche Bekanntmachungen.

Bekanntmachung.

Der am 17. September 1894 im Größ-Bietelbach (Schwarzburg-Sondershausen) geborene Hilbert, Schmidt...

Bekanntmachung.

Der am 1. Mai 1890 in Werthenhof geborene Wäcker Hugo Krieger...

Ausschreibung.

Die Inhabhaltung der Telegraphen- und Telefon-Anlage (Halle-Beesen) des hiesigen Wasserwerkes soll im Wege der Wettbewerbs vergeben werden.

Bekanntmachung.

Die Auction des hiesigen Leihhans, welche im Monat Februar 1895 im Auctionszimmer des Leihhans abgehalten werden wird, beginnt...

Ausschreibung.

Die Inhabhaltung der Telegraphen- und Telefon-Anlage (Halle-Beesen) des hiesigen Wasserwerkes soll im Wege der Wettbewerbs vergeben werden.

Bekanntmachung.

Die Auction des hiesigen Leihhans, welche im Monat Februar 1895 im Auctionszimmer des Leihhans abgehalten werden wird, beginnt...

Bekanntmachung.

Die von außerhalb mit zugezogenen, hier nicht geborenen Kinder, welche in diesem Jahre noch zu ersten Male zu taxiren sind...

Bekanntmachung.

Die von außerhalb mit zugezogenen, hier nicht geborenen Kinder, welche in diesem Jahre noch zu ersten Male zu taxiren sind...

Bekanntmachung.

Die von außerhalb mit zugezogenen, hier nicht geborenen Kinder, welche in diesem Jahre noch zu ersten Male zu taxiren sind...

Bekanntmachung.

Die von außerhalb mit zugezogenen, hier nicht geborenen Kinder, welche in diesem Jahre noch zu ersten Male zu taxiren sind...

Bekanntmachung.

Die von außerhalb mit zugezogenen, hier nicht geborenen Kinder, welche in diesem Jahre noch zu ersten Male zu taxiren sind...

Bekanntmachung.

Die von außerhalb mit zugezogenen, hier nicht geborenen Kinder, welche in diesem Jahre noch zu ersten Male zu taxiren sind...

Bekanntmachung.

Die von außerhalb mit zugezogenen, hier nicht geborenen Kinder, welche in diesem Jahre noch zu ersten Male zu taxiren sind...

Bekanntmachung.

Die von außerhalb mit zugezogenen, hier nicht geborenen Kinder, welche in diesem Jahre noch zu ersten Male zu taxiren sind...

Bekanntmachung.

Die von außerhalb mit zugezogenen, hier nicht geborenen Kinder, welche in diesem Jahre noch zu ersten Male zu taxiren sind...

Verbindung der Abfuhr des Latrinierdüngrs und des Mülls...

Ausschreibung.

Die hiesige Kirchgemeinde beabsichtigt an der Kirchenwiese 12 Köhlerer Acker an der Spitze...

Auction.

Mittwoch den 13. Februar er. Vorm. 11 Uhr verleihe ich Geisfr. 39...

Auction.

Die Auction von dem Nachlass in der Marktstraße Nr. 24...

Auction.

Mittwoch den 13. d. Mis. Vorm. 10 1/2 Uhr verleihe ich Geisfr. 39...

Auction.

Mittwoch den 13. d. Mis. Vorm. 10 1/2 Uhr verleihe ich Geisfr. 39...

Auction.

Mittwoch den 13. d. Mis. Vorm. 10 1/2 Uhr verleihe ich Geisfr. 39...

Auction.

Mittwoch den 13. d. Mis. Vorm. 10 1/2 Uhr verleihe ich Geisfr. 39...

Auction.

Mittwoch den 13. d. Mis. Vorm. 10 1/2 Uhr verleihe ich Geisfr. 39...

Auction.

Mittwoch den 13. d. Mis. Vorm. 10 1/2 Uhr verleihe ich Geisfr. 39...

Auction.

Mittwoch den 13. d. Mis. Vorm. 10 1/2 Uhr verleihe ich Geisfr. 39...

Baustellen an der Waadeburger, Galberstädter und Focherstraße...

Haus-Verkauf.

Ich bin gekommen mein Hausgrundstück mit Garten in besserer Gegend...

Haus-Verkauf.

Ein Hotel, worin in den letzten 24 Jahren nachweisbar mehr als 200,000 Mk. erbrütet sind...

Colonialwaaren-Geschäft.

Umstände halber sofort oder 1. April billig zu verkaufen...

Mühlens-Verkauf.

Meine gute Windmühle mit Wohnhaus und Acker...

Eine Wassermühle.

in besten Verhältnissen, mit Acker und schönen Umgebungen...

Achtung!

Sich sich gut rentirendes Cigarren-Geschäft...

Bäckerei.

mit Ehereinhaber, auf Wunsch mit Niederlassung...

Geschäfts-Verkauf.

Geschäft nebst Wohnung (ausgehend), billige Preise...

Restaurant mit Gasts. fr. Willard.

1. Geisfr. 39, Wohnung mit 250 Mk. sofort zu übernehmen...

Hypotheken-Capital.

bis 60%, der Tage zu 4-4 1/4%, 10 oder 15 Jahre fest...

Hypothek-Kapital.

bis 60% Tage zu 4-4 1/4%, 10, 15, unlinf. bis 60%...

600,000 Mark.

findet zu 3 1/2% auf 10-15 Jahre unlinf. auf seine Verjährbarkeit...

36,000 Mark im Ganzen oder getheilt...

36,000 Mark im Ganzen oder getheilt sind gegen 4 Prozent Zinsen...

Suche ich auf mein gut verzinntes Grundstück auf gute Hypothek...

1000 Mark.

Suche auf meine gut eingerichtete Kaffeehandlung mit neuen Gebäuden...

24-25,000 Mk.

findet für 1. Mal 1895 auf gute sichere 1. Hypothek (Stadt oder Land) auszuliegen...

Schöner Gasthof.

Schwerstr. 12, Hof zu verm. (e. Vaden mit Wohnung, dicht am Markt)...

Laden Ecke Wädder.

Materialien u. Spirituosen-Geschäft hier zu verkaufen...

Leipziger Str. 23.

guter Keller mit Nebengebäude ver 1. Juli zu vermieten...

Zu vermieten.

Geisfr. 21 in Mittelstraße, 2. Etage, 3 Stuben u. Zubehör...

Zu vermieten.

berl. Marienstr. 21 Nachbarere mit 2 Etage herrschaftl. Wohnungen...

Zu vermieten.

Geisfr. 21 in Mittelstraße, 2. Etage, 3 Stuben u. Zubehör...

Zu vermieten.

Geisfr. 21 in Mittelstraße, 2. Etage, 3 Stuben u. Zubehör...

Zu vermieten.

Geisfr. 21 in Mittelstraße, 2. Etage, 3 Stuben u. Zubehör...

Zu vermieten.

Geisfr. 21 in Mittelstraße, 2. Etage, 3 Stuben u. Zubehör...

Zu vermieten.

Geisfr. 21 in Mittelstraße, 2. Etage, 3 Stuben u. Zubehör...

Zu vermieten.

Geisfr. 21 in Mittelstraße, 2. Etage, 3 Stuben u. Zubehör...



Einem geehrten hiesigen sowie auswärtigen Publikum theile ich hiedurch ergebenst mit, daß ich neben meinen anderen Bieren auch noch das beliebte  
**Echte Pilsener** aus dem **Bürgerlichen Brauhaus in Pilsen**  
 in Flaschen eingeführt habe.  
 Dasselbe ist durch seine gute Bekanntheit, absolute Reinheit und vorzüglichen Wohlgeschmack allseitig beliebt und auf's Beste eingeführt und nach höchstem Ent-  
 sichten besonders auch Denjenigen zu empfehlen, welche an Zuckerkrankheit u. Leiden. — Lieferung in Flaschen bei Entnahme für 3 Mark frei Haus.  
 Hochachtung

**Werner Scheibe,**

Export-Verhandlung,  
 Sophienstr. 21 (früher Parz 50).  
 Fernsprecher 676.

# Grosse Trierer Geld-Lotterie.

Hauptgewinne:

- eventuell **500000 Mk.**  
 1 Prämie **300000** „  
 1 Gewinn **200000** „  
 1 „ **100000** „  
 1 „ **50000** „  
 1 „ **40000** „  
 1 „ **30000** „  
 1 „ **25000** „  
 1 „ **20000** „  
 2 „ **15000** „  
 3 „ **10000** „  
 5 „ **5000** „  
 und 17248 Gewinne zu 4000, 3000, 2000,  
 1000, 500, 300, 200, 100, 50 u. 40 Mk.

110.000 Lose, 17265 Gewinne. Alle  
 nebenstehenden Gewinne kommen in  
 2 Klassen zur sicheren Entscheidung  
 und werden in baarem Gelde  
 ohne jeden Abzug aus-  
 bezahlt.

Originallose hierzu zur

I. Klasse	$\frac{1}{2}$	$\frac{1}{3}$	$\frac{1}{4}$	$\frac{1}{5}$
N. 22, 40	11,20	5,60	2,80	
Volllose	$\frac{1}{2}$	$\frac{1}{3}$	$\frac{1}{4}$	$\frac{1}{5}$
N. 40	20	10	5	

für beide Klassen gültig.

Porto und Liste für beide Klassen 50  $\frac{1}{2}$ .

Um die Bestellungen prompt  
 ausführen zu können, werden  
 dieselben sofort erbeten an

**M. Fraenkel jr.,**  
 Bank-Geschäft, (ad)  
 BERLIN SW., Friedrichstr. 30.

## Möbelfabrik und Magazin Bernh. Grünwald, Rathhausstraße 6,

empfeilt sein großes Lager mit selbstgefertigter Möbel, Spiegel und Polsterwaaren zu billigsten Preisen. Durch  
 Verwendung hoher Edelmittel und nur eigene Fabrikation bietet ich dem geehrten Publikum in meinen nochmal's  
 bedeutend erweiterten, über 500 an großer Auswahl und Annehmlichkeiten der Preis entsprechend nur ante, selbst  
 gefertigte Möbel, sowie permanent angelegte Speise-, Schlaf-, Wohn- und Herrenzimmer, Salons und  
 Küchenrichtungen in allen Holzarten unter jeder gewünschten Garantie zu realen, billigen Preisen.  
 Die Beschäftigung meines reichhaltigen Möbelmagazins stelle ich den geehrten Herrschaften ohne jegliche Hin-  
 dringlichkeit jederzeit gern zur Verfügung. — Zimmerrichtungen nach extra Zeichnungen werden in kürzester Zeit  
 unter persönlicher Leitung angefertigt.

Kein Laden, nur Rathhausstraße 6. Bernh. Grünwald, Tischlereister.

Hauptgewinn 500,000 Mark!

## Richard Schrödel

Große Ulrichstraße 50

empfeilt als beste Lotterie, da jedes 7te Loos gewinnt,

### Trierer Loose

zur 1. Klasse d. 14.—15. Febr.:  $\frac{1}{2}$  22 M. 40 Pf.  $\frac{1}{3}$  11 M. 20 Pf.  $\frac{1}{4}$  5 M. 60 Pf.  $\frac{1}{5}$  2 M. 80 Pf.  
 zur 2. Klasse d. 8.—10. April:  $\frac{1}{2}$  17 M. 60 Pf.  $\frac{1}{3}$  8 M. 80 Pf.  $\frac{1}{4}$  4 M. 40 Pf.  $\frac{1}{5}$  2 M. 20 Pf.  
 Volllose für beide Klassen:  $\frac{1}{2}$  40 M.  $\frac{1}{3}$  20 M.  $\frac{1}{4}$  10 M.  $\frac{1}{5}$  5 M.  
 Porto und Liste für 2 Klassen 50 Pf. — Meininger Loose 1 M. Freiburger 8 M. (d)

Von Mittwoch den 13. Februar ab

steht ein

großer Transport

1a. bayrischer Zugochsen

preiswerth bei mir zum Verkauf.

Moritz Schloss, Halle, Königsstr. 62.

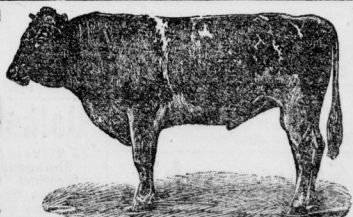

### Pony-Gesähr.

Ein Pony, Goldfuchs, 7 Jahre  
 alt, selten schönes Exter., von jeder Dame  
 u. Kind zu führen, dabei flott u. dauernd,  
 event. mit Wagen u. Gesähr billig zu  
 verkaufen. Pelz- u. Plagwitz, Ziegel-  
 straße 20a. Ed. May. (ad)

Fortzugshalber  
 feine Möbel, Teppiche u. v. a. zu  
 verkaufen Manducarstr. 3, II.

3000 etwa's gebrauchte, 2 Fbd.  
 schwere, 2 Gte. halbe u.  
 Getreidefässer kleineren Rollen  
 Gr. Ulrichstraße 53. (s)

Ein tafelförm. Klavier, sehr im  
 Ton, ist preiswerth zu verkaufen  
 Blumenstraße 12, I.

### Unterlassen

Sie nicht, zu Ihren Gesellschaften, Bällen,  
 Diners, Soupers,

## Knall-Bonbons

zu kaufen. Dieselben, mit schmerzhaften Einlaßen, erheben colossal  
 die Stimmung und Heiterkeit.

Gewichte unterhalb bei billigen Preisen empfiehlt

**A. Krantz Nachf.,**

Große Steinstraße 11. (d)

### Bilanz

des Consum-Vereins N. B. Teutschenthal, C. G. mit beschränkter  
 Haftung, für das Jahr 1894 bis 1895.

Activa.		Passiva.	
1. Inventar-Guth. 327,86	1. Guth. 8050,42	2. Kapital-Dividende . . .	322,02
Abreibung 10% 32,71	2. 295,15	3. Reservefonds-Guth. . .	2542,18
2. Baarenvorräte 1. Invent. 14097,17	3. 292,88	4. Guth. 3600,00	
3. Vorkäufe b. d. Bäckern 292,88	4. 10110,92	5. Dispositionsfonds-Guth. .	400,81
4. Auf Sparf. geneb. Gelder 431,24	5. 1708,29	6. Reingewinn . . .	
5. Aufgebände v. Jahre 1893 2619,14	6. 4117,13		
6. Kassenbestand am 1. Jan. 1894			
Summa 31963,63	Summa 31963,63		

Am Schlusse des Jahres 1893 waren vorhanden . . . 253 Mitglieder.  
 Aufgenommen wurden im Laufe des Jahres 1894 . . . 43 „

Es schieden aus 10 Mitgl. durch Verzug, 2 durch Austrittung 12 „

Stand am 1. Januar 1895 284 Mitglieder.

Die Aufhülle der Mitglieder betragen am 1. Januar 1894 . . . 7459,62

1. Januar 1895 . . . 8050,42

Die Haftsumme der Mitglieder betrug am 1. Januar 1894 . . . 590,70

1. Januar 1895 . . . 7590,00

Mitgl. mehr 390,00

Teutschenthal, den 1. Januar 1895.

Consum-Verein N. B. Teutschenthal, C. G. mit beschr. Haftung.

Der Vorstand.  
 F. Weise, Fr. Hennide, St. Koch, H. Teichmann. (ad)

Die Abstempelung der bisher  
**4% Hamburger Hypoth.-Bank-Pfdr.**  
 Ser. 1—10 vom 1/7, 81 u. Ser. 6—15 vom 1/4, 81 u. 1/4, 83, sowie der bisher  
**4% Meining. Hypoth.-Bank-Pfandbriefe**  
 mit Januar-Juli-Coupons **3 1/2%** besorgt kostenfrei  
 (Ser. 1) auf  
**Julius Becker,** Bankgeschäft, (s)  
 Alte Promenade 10.

VIII. Magdeburger Pferdeausstellung und Markt  
 für Pferde bester Qualität, verbunden mit einer Ausstellung Landw.  
 Maschinen und Bedarfsartikel findet am  
**14., 15., 16. und 17. Mai d. J. Stt.**  
 Schluß der Anmeldung 15. April. Ziehung der damit verbundenen  
 Pferdebetriebe am 16. und 17. Mai. Bedingungen und Anmelde-Formulare zu  
 beziehen vom  
 Magdeburger Verein für Landwirtschaft, Magdeburg, Kaiserstr.  
 86. (ad)

Städtisches Technikum, Neustadt in Mecklenburg.  
 — Maschinen-Ingénieur- u. Techniker- und Werkmeister-Schule. —  
 Einrichtungsgegenstände; landwirthschaftlicher Maschinen- u. a.  
 Ankauf unentgeltlich durch die Direction. (ad)

Grosse Trierer Geld-Lotterie.  
 110000 Lose und 17265 Gewinne.  
 I. Klasse Ziehung 13. u. 14. Februar. II. Klasse Ziehung 8. u. 10. April.  
 Hauptgewinne: 40000, 30000, 20000, 15000, 10000 Mk. etc. Nebengewinne: 500000, 300000, 200000, 100000 Mk. etc.  
**Original-Lose 1. Klasse:**  
 $\frac{1}{2}$  20.—  $\frac{1}{3}$  10.—  $\frac{1}{4}$  5.—  $\frac{1}{5}$  2.50  
 Original-Voll-Lose (für beide Klassen gültig):  
 $\frac{1}{2}$  40.—  $\frac{1}{3}$  20.—  $\frac{1}{4}$  10.—  $\frac{1}{5}$  5.— (h)  
 Lose hält vorräthig und versendet (Listen u. Porto 40 Pfg. extra)  
**Otto Hendel,** Sortiment, Halle a/S., Markt 24.

Trierer Geld-Lotterie.  
 I. Ziehung 14.—15. Febr. II. Ziehung 8.—10. April. er.  
**17,265 Gewinne = 2,067,000 Mk. baar. Hauptgewinne:**  
**Mk. 300,000**  
**200,000 etc.**  
 Original-Lose zu Original-Preisen  
 I. Klasse  $\frac{1}{2}$  Mk. 17,60  $\frac{1}{3}$  Mk. 8,80  $\frac{1}{4}$  Mk. 4,40  $\frac{1}{5}$  Mk. 2,20  
 Erneuerung bei mir zu denselben amtlichen Preisen.  
 Porto u. amt. Listen für beide Kl. 50 Pf. (ad)  
**C. Lewin, Berlin N., Krausnickstr. 8.**  
 Telegr.-Adr.: Glückshand, Berlin.





Halle,  
Rathhausstr. 7.  
Telephon 271.

# Johannes Grün,

Hofflieferant,  
Weingrosshdlg.  
gegr. 1852.

Winkel  
im Rathenau,  
am Fusse des Schloss  
Johannisberg.

Durch meinen **Weinbesitz** nebst umfangreichen Kellereien im Rheingau, wo meine Weine als Trauben, Most oder Jungwein eingelegt und consularlich gemacht worden, sowie durch mein untersteuermäßig Milversteuerlich stehendes sogen. **Weinhandlungslager** für ausländische Weine — seit 1871 das einzige in Halle — steht meine Firma wie bisher auf der Höhe und bietet dem Consumenten eine der **zuverlässigsten** Bezugsquellen für **sämmtliche** Weine.

# Blooker's Cacao

stets die feinste Marke.

General-Depot: Schiffbauerdamm 16, Berlin NW. 6

# National-Theater

Freitag den 15. Februar 1895

## Letztes großes Maskenball-Fest.

Näheres durch die Plakate.

Die Direction.



# Wintergarten.

Donnerstag den 14. d. Mts. Abends 8 Uhr

## Sinfonie-Concert

ausgeführt von der Kapelle des Königl. Magdeb. Jütz-Mts. Nr. 36.

# Wintergarten.

Subj.: Herrn. Kunze.

Montag den 18. Februar 1895

## Grosses

## Elite-Masken-Ball-Fest.

Beginn Abends 8 Uhr.

Eintritt 7 Uhr.

Um 10 Uhr:

## Ein Fest beim Prinzen Orlofsky.

Große Fest-Anführung auf der Bühne, ausgeführt von 100 Personen, daran sich anschließender großer Festzug durch den Ballsaal.

Balnmusik von 2 Kapellen.

Festbesetzung freigelegt.

Der Eintritt in die Fest-Räume ist nur im Maskenstiftum oder Ballschwarzer Gesellschafts-Anzug mit Maskenbeiden gestattet. NB. Jede nicht vollständige Toilette wird unwillkürlich und zwar ohne Rücksichtung des Eintrittspreises aus dem Saal gewiesen.

**Maskenstoffe, Domino's, Gesichtsmasken u. s. w.** sind am Eingang des Saales käuflich zu haben.

Ein **Masken-Verleih-Geschäft** befindet sich von Montag fest ab im „Wintergarten“.

**Eintrittspreise:** an der Abendkasse 3/4 für Herren, 2/4 für Damen, im Vorverkauf 2/4 für Herren, 1/4 für Damen, Geldeinsätze 1/4, Loge zu 6 Personen 2/4, zu 8 Personen 2/4, zu 10 Personen 3/4. Vorverkauf in den Concerten-Geschäften der Herren **Steinbrecher & Jasper** und **Franz Becke**.

# Crystallhallen der Unterwelt

Grosse Wallstrasse 1.

Mittwoch den 13. Februar Abends 8 Uhr

## Grosser carnavalistisch. Abend

in sämtlichen festlich erleuchteten Räumen.

Bekannt durch meine stets gewählten Arrangements überlasse ich dem geehrten Publikum, sich auch diesen Abend von der Grösstigkeit meines Programms zu überzeugen.

Jede Dame in Begleitung eines Herrn erhält eine Flasche guten Sekt's gratis. Die geehrten Mitglieder des **Gesangsvereins** freischuldig haben es als Ehrenpflicht zu betrachten, pünktlich zu erscheinen.

Adolf Posern.

# Hotel Europa.

Mein großes elegantes Restaurant halte beidseitig empfohlen.

## Dienstag Schlachtfest.

G. Schunke.

Mittwoch den 13. d. M. Pökelknochen.

Bier: Dessauer Waldschlösschen.

C. Schöne.

## I. kommunaler Wahlbezirks-Verein.

Dienstag den 12. Februar Abends 8 Uhr **Rathskeller,**  
Versammlung im  
2 Treppen, Eingang zwischen Herren Weber & Sohn u. Hrn. Kropfenstädt.  
Der Vorstand.

## HARMONIE.

In dem am 15. d. M. im „Neuen Theater“ stattfindenden **Maskenball** sind Eintrittskarten zu haben bei den Herren **Steinbrecher & Jasper**, am Markt, **Nichter im Eiseller**, beim **Gesellschaftsboden** **Heinrich** und **unserem Kellner**. Um zahlreiche Beteiligung der Mitglieder und deren Freunde bittet  
Der Vorstand.

## Verein für Erdkunde.

**Sitzung**  
zur Feier des **Stiftungsfestes**  
Mittwoch den 13. d. Abends 7 1/2 Uhr im Saale der **Physikalischen Anstalt** (Eingang von der **Verlagshof**).  
Vortrag des Herrn **Dr. Hans Wiener** über seine **Reise nach dem Rif von Tenerife** (erläutert durch **Projektionsbilder**, wesshalb das **Widringen** von **Querschnitten** zu empfehlen).  
Der Eintritt jedem Vereinsmitglied nebst einem seiner Familienangehörigen gestattet.  
Kirchhoff. (x)

## Sanariengüter-Verein

im Halle a. S. u. Umgegend.  
Mittwoch den 13. Februar d. J. Abends 8 Uhr

## Vortrag

des Herrn **Max Bröse**, Leipzig, im Vereinslokal, **Eiseller**, **Wilsdorfstr. 11**.  
1. Welche **Gesangsergebnisse** brachte die **verfloßene Saison**?  
2. **Umsatz** des diesjährigen **Industriematerials**.  
3. **Sanariengüter**, Leistungen in **gesundheitlicher** Beziehung, sowie **Wage** von **170 Jahren**.  
Siedhaber **unserer** **geliebtesten** **Stellungs** sind **herzlich** **willkommen**.  
Der Vorstand.

## Neue Sing-Akademie.

Mittwoch den 13. Februar Abends 6 Uhr **Uebung für ganzen Chor** im Saale der **Volksschule**.  
**Prometheus** von **H. Hofmann**.  
Anmeldung eines **neuen** **singenden** und **zahlreicher**  **Mitglieder** der **Königl. Musikdir. Herrn Professor Vortzsch**, **Wilsdorfstr. 33, I.**  
Der Vorstand.

## I. Kaufm. Stenotachygraphen-Verein.

Mittwoch Abends 8 1/2 Uhr  
Sitzung im Hotel zum **Kronprinz**.

## Holler'scher Stenogr. Verein.

Mittwoch Abend **Unterricht** und **Uebung** im „**Saferbräu**“.

## Stenographie.

Der **Stolz'sche Stenographen-Verein** eröffnet folgende **Unterrichtskurse**:  
für **Herren** am **Freitag d. 15. ds.**,  
für **Damen** am **Freitag d. 19. ds.**  
Abends 8 1/2 Uhr im „**Saferbräu**“, St. Marktestr. Um **zahlreiche** **Beteiligung** bittet  
Der Vorstand,  
**Paß**, Lehrer, **Schillerstr. 20.**

## Männer-Turn-Verein.

Die **gemeinsamen** **Turn-übungen** finden **Freitag** und **Freitag** **Abend** von **8-10 Uhr** in der **Zentralen** **Coarottenstr. 16**.  
Angeordnet **turnt** **Donnerstag** **Abend** von **8-10 Uhr** eine **Männerabteilung** (ältere Herren).

## Kaiser-Panorama.

Gesichte 21, n. d. Ost.  
Die **Wunder**: **Italien**, **Carin**, **Moskauer**, **Pavia**, **Mailand**. (r)

## Reichshallen

vis-à-vis dem **Neuen Theater**.  
Mittwoch den 13. d. M.

## Carnevalistischer Abend

Es findet nur **dieser** **eine** **Nacht**.  
Festtagungslokal  
**Fritz Obst**.

## Restaurant Bürgerhaus

**Restorant** und **Stutenbergstr.** **Edo**.  
Subj.: **Alex. Töpfer**.

## 2. gr. Karrenabend

(Sanitätsverein-Veranst.)  
Aufstehen bedeutender Künstler.

## Restaurant M. Borch,

Gr. Brauhausstr. 31.  
Mittwoch großer **Karrenabend**.  
Freundlichst ladet ein **F. D.** (r)

## Tivoli, Revuetten-Str. 3.

Mittwoch den 13.  
Großes **Karren-Fest**.  
Siegzu ladet **freundl.** ein **Paul Wahl**.

## Rautenkranz.

Mittwoch **Karrenabend**  
wozu **ergebenst** **einladet** **Vernor**. (x)

## Goldenes Schiffchen,

Gr. Weichstr. 37, **Fennier**, 649.  
**Herm. Heller**.  
U. A.: täglich **frische** **Wahlmüscheln** in **vorzügl.** **Qualität**. (z)

## Morgen Mittwoch Schlachtfest.

**L. Bombach**, **Beitstr. 5.**

## Morgen Mittwoch Schlachtfest.

**O. Heller**, **Steinweg 32.** (x)

## Morgen Mittwoch Schlachtfest.

**W. Haase**, **Charlottenstr. 3.**

## Jeden Mittwoch Schlachtfest.

**Gr. Sandberg 14.**

## Für Regelfestlichkeiten.

Meine **gut** **gehaltene** **bestehende** mit **freudlichem** **Regelsummer** **verlebene** **Regelbahn** ist **für** **Montag** **Abend** **zu** **belegen**.

## Hôtel „Kaiserhof“

**Reichstr. 132.** (r)

## Volksbibliothek

des **Vereins** **für** **Volkswohl** **Rathhausstr. 16**, **part.**  
**Öffnet** **für** **Jedermann**:  
**Sonntag** **Abend** **von** **11-12 Uhr**,  
**Dienstag** **Abend** **von** **7-8 Uhr**,  
**Freitag** **Abend** **von** **7-8 Uhr**.

## Sammelstellen

für  
**Cigarrenbüchsen**, **Kisten**, **Bänder**, **Stempel** etc. **bestehen** **sich** **bei** **den** **Herren**:  
**Emil Hildebrandt**, **Bücherstr. 7.**  
**Edvard Robert**, **Gr. Weichstr. 41.**  
**Rudolph Seck**, **Wilsdorfstr. 8.**  
**Wilh. Cammann**, **Schönstr. 25.**  
**Emil Erich**, **Charlottenstr. 13.**  
**A. Mehnert**, **Gr. Brauhausstr. 2.**  
**F. Wauer**, **Georgstr. 5, 2. Et.**  
**F. Küniger**, **Leventzstr. 18.**  
**Fried. Dehlschläger**, **Schmeierstr. 14.**  
**C. Sandberg**, **Wilsdorfstr. 60.**  
**G. Schubert** **(Wohl König Nachf.)**,  
**Rathhausstr. 8.**

Bei **den** **mit** **\*** **bezeichneten** **Herren** **bestehen** **sich** **Verkaufsstellen**.

## Stadt-Theater.

Dienstag den 12. Februar  
140. Vorst. 103. Abon.-Vorst. Farbe rot.  
Anfang 7 1/2 Uhr. Ende gegen 10 Uhr.

## Die Fledermaus.

Ständliche Operette in 3 Akten nach  
Waltz und Kalow. Bearbeitet von  
C. Hofner und Michal Gene.  
Musik von Johann Strauß.

Mittwoch den 13. Februar  
141. Vorst. 103. Abon.-Vorst. Farbe blau.  
Anfang 7, Ende nach 10 1/2 Uhr.

## Trifan und Isabe.

Handlung in 3 Aufzügen von H. Wagner.  
Personen.  
Trifan . . . . Müller-Gartung.  
König Marie . . . . H. Gumbert.  
Hof . . . . S. Goebemann.  
Kornel . . . . C. Schmid.  
Nadine . . . . S. Bauer.  
Brenziane . . . . M. Hofe.  
Ein Gut . . . . W. Wirt.  
Ein Steuermann . . . . H. Wess.  
Ein junger Steuermann H. Fern.

Schäufel, Ritter und Knappen.  
Schluß der **Sonntag**, **Grüner** **Aufzug**.  
Für **See** **auf** **dem** **Verdeck** **von** **Trifan's** **Schiff**, **während** **der** **Uebung** **fährt** **von** **Arland** **nach** **Cornwall**.  
**Zweiter** **Aufzug**: **In** **der** **Königlichen** **Burg** **Marie's** **in** **Connwall**. **Dritter** **Aufzug**: **Trifan's** **Burg** **in** **der** **Welgane**.  
Nach **dem** **ersten** **u.** **zweiten** **Akt** **finden** **je** **15** **Minuten** **Pause** **statt**.

Donnerstag den 14. Februar  
142. Vorst. 104. Abon.-Vorst. Farbe gelb.  
Neu einstudiert:

## Der Traum ein Leben.

Dramatisches Märchen in 4 Aufzügen  
von Franz Grillparzer.

## National-Theater.

Dienstag den 12. Februar  
Auf allgemeines Verlangen:

## Von Szyrot und Korn.

Mittwoch den 13. Februar  
Die **Zauberin** **am** **Stein**.  
Vollbesetzung in 5 Akten u. Prolog.

## Walhalla-Theater

Direction: Richard Inbert.

## The Julian's (sechs Damen),

englische Tanzgenossinnen. Die  
**Agostini-Truppe**, **Wagner's** **terze**  
**Altkosten**. — Das **Gisella-Trio**,  
**Luft-Gymnastiker** **an** **den** **japanischen**  
**Seilen**. — **Brothers Charles** **und**  
**Augustus**, **Waltour** **Welter's** **Gymnastik**  
**besten** — Die **beiden** **Carmen's**,  
**musikalische** **Erzherzogen**. — **Fräulein**  
**Anna Rieder** **u.** **Herr** **Hermann**  
**Werner**, **berühmte** **Sodler** **Duetten**.  
— **Herr** **Karl** **Ewald** **Schlosser**,  
**Gesangs** **und** **Charakter** **Humorist** (d  
Beginn 8 Uhr. Ende 11 Uhr.

## Answärtige Theater.

Mittwoch, 13. Februar.  
Magdeburg (Stadtth.): **Hofmann's**  
**Lüchler**.  
Leipzig (Altes Th.): **Wilhelm Tell**.  
Leipzig (Neues Th.): **Geizhals**.  
Dresden (Softh): **Gudrun**.  
Weimar (Softh): **Die** **Insigen** **Weiber**  
**von** **Windsor**.  
Altenburg (Softh): **Wagnon**.  
Chemnitz (Stadtth.): **Madame Sans-Gêne**.  
Götha (Softh): **Waldensteins** **Tod**.

## Fritz Reuter-Abend

zum **Besten** **Hinterbliebener**  
der  
mit der „**Elbe**“ **Verunglückten**  
Freitag den 15. Febr., 8 Uhr,  
im Saale des Hotel  
zum **Kronprinz**.

Kassen-Eintritt 1 Mark 50 Pfg.  
Im Vorverkauf sind Karten à 1 Mk. in  
der 2. Expedition der Saale-Zeitung  
(Markt 24), der Halleschen Zeitung  
(Leipzig Str.) und des General-Anzeigers  
(Gr. Ulrichstr.) zu haben.

Durch freundliches Entgegenkommen  
der Herren **Hotelier** **Draheim** **und**  
**Buchdruckereibesitzer** **Aul** **Schwarz**,  
sowie der **Leipziger** **Zeitungen** **kan** **die**  
**Einmalige** **unverkürzte** **der** **Central-**  
**Sammelstelle** **überwiesen** **werden** **und**  
**erlaubt** **sich** **in** **Berücksichtigung** **des**  
**Zweckes** **zu** **zahlreichem** **Besuche** **ergebenst**  
**einuladen**.

**Max Schwartz**, **Recitator**. (x)

## Photoplastikon.

**Reichstr. 132**,  
im **Speziallokal** **des** **früheren** **Hôtel**  
**du Nord**, **am** **Eingang** **Martinstr.**  
**Neuzeit** **Erfindung** **an** **den** **Gebieten**  
**der** **Optik**, **Mechanik** **und**  
**Photoplastik**.  
Für **Anstellung** **gelangt**:  
**Eine** **Rund** **in** **Italien** **mit** **feinsten**  
**Illustration** **während** **der** **Carnavals**.  
Öffnet **von** **9** **Uhr** **Moorgen** **bis**  
**10** **Uhr** **Abends**. **Entre** **à** **Person** **25** **¢**,  
**Abend** **6** **12** **Person** **15** **¢** (r)