

...dass die Vertreterinnen der weltlichen Stufen. In Frau Giffa besitzen wir eine Sekretariatskraft, um die besondere Wühne gleichen Manges werden dürfte. Lieber dramatische Kraft und Lebensfähigkeit verleiht Frau Giffa immer noch in beiderlei Hinsicht, obwohl sich nicht weniger als die Hälfte ihrer Stimme an Volumen gewachsen ist. ...

...heiligen Missionstätigkeiten in der Marktkirche eingeleitet. Die Hauptrednerin Frau P. Keller-Diefendorf. ...

...künde die Lebensjahre gewinnen, das nicht eigenes Können und Vermögen, sondern allein Gotteskraft den richtigen Weg auch zum Geleite seine Missionstätigkeiten werden noch so viel als ...

Missions-Konferenz der Provinz Sachsen.

Die diesjährige Versammlung der Sachsischen Provinzial-Missions-Konferenz wurde gestern mit einem recht glücklichen ...

...Weizen blieb unbeliebt, Verkaufsstück nicht hervor. Roggen erntete, da zeitweilig das kleine Angebot sich überlegen erwies. Hafer liess auch schwächere Haltung erkennen. ...

Gerichtsverhandlungen.

□ Nordhausen, 18. Febr. (Brandführung.) Unter dem Vorsitz des Hrn. Landgerichtsdirektors Hübnermann begann heute die erste diesjährige Schwurgerichtsperiode. Der Obdikt ...

Berliner Börse vom 19. Februar

(Fernsprechdienst der Saale-Ztg.)

Von der Fondsbörse. Die Börse eröffnete ohne irgend einen Impuls seitens der Spekulation, so dass sich unmittelbar nach der Feststellung der ersten amtlichen Kurse der Verkehr ...

Weizen loco 110-130 M., Febr., Mai 137,50, Juni 138, Juli 138,50-138,75. Tendenz fester. Roggen loco 111-116 M., Febr., Mai 117,75-117,25, Juni 118,25-118,75, Juli 119-118,50-118,25. Tendenz fest, ermattet. ...

Untergang der „Eise.“

Für die Hinterbliebenen der auf der „Eise“ verunglückten Mannschaften und Passagiere sind infolge des von uns veröffentlichten Anrufs bei unserer Expedition weitere folgende Beiträge eingegangen: ...

Kursnotierungen

Table with 2 columns: Instrument (e.g., Staats-Anleihe 1898, Deutsche Reichsbank) and Price/Value.

Industrie- und Bergwerks-Aktien.

Table with 2 columns: Company Name (e.g., Alig. Elektr. (Eisener), Anglo-Kont. (Giano)) and Price/Value.

Zucker.

Table with 2 columns: Location (e.g., Magdeburg, Hamburg) and Price/Value.

Deutsche Eisenbahn-Stamm-Aktien.

Table with 2 columns: Railway Name (e.g., Anchen-Magdeburg, Altona-Elbe) and Price/Value.

Ausland-Eisenbahn-Stamm-Aktien.

Table with 2 columns: Railway Name (e.g., Ansb.-Erlang., Böhmisches Bergb.) and Price/Value.

Letzte Telegramme.

Wien, 18. Febr. Der Tod hat bei dem Erzherzog Albrecht ohne längeren Lebensanfang. An dem Todesbett verarmten sich alsobald die Mitglieder des Kaiserhauses ...

Anlaufende Fonds.

Table with 2 columns: Fund Name (e.g., Argent. Gold-Anl. 5%, Bukar. Stadt-Anl. 5%) and Price/Value.

Bank-Disconto.

Table with 2 columns: Location (e.g., Amsterdam, Brüssel) and Discount Rate.

Umschulungs-Banco.

Table with 2 columns: Bond Name (e.g., 1 Proz. 0,25 M. Krone, 1 Proz. 0,25 M. Rubel) and Price/Value.

(Weitere Kursnotierungen befinden sich im nächsten Morgenblatt.)

Schluss-Kurse. 8 Uhr nachmittags. Tendenz: schwach.

Paris, 19. Febr. Dem „Gaulois“ zufolge finden die diesjährigen großen Herbstmanöver beim 2., 6., 7. und 8. Armee-Korps statt. Mercier wird die Schlupfgruben besetzen.

Unter dem hohen Protektorat
Seiner Hoheit des Erbprinzen von Anhalt
Bäckerei- und Conditorei-Anstellung,
bestimmend mit demgehörigen Mädchen, Hilfsmittern u. Rohmaterialien,
vom 16. bis 19. Juni 1895 in den genannten Räumen des
Evogli zu Dessau.
Prospecte und Anmeldeformulare sind vom Wäldermeister M. Hetschold
in Dessau zu beziehen. Das Comité. (ar)

General-Verammlung
der Kranken- und Begräbnis-Kasse des
Kaufm. Vereins zu Halle a/S.
Mittwoch den 20. Februar Abends 8 1/2 Uhr im Vereinslokale
des Kaufm. Vereins, Gr. Brandenb. 15.
Tages-Ordnung.
1) Nebenkontrollbericht für 1894 und Antrag auf Entlastung.
2) Wahl des Vorstands und des Verwaltungsausschusses.
3) Wahl von drei Revisoren. (d)

ANNONCE-ANNAHME für alle Zeitungen
RUDOLF MOSSE Halle a. S.
Br. dorstr. Telephone No. 101

Bauplätze im Süden, an bereits
ausgebauten Straßen,
in Teilen von 300-4000 Metern zu verkaufen. Käufer belieben
Wohlfahrt unter K. H. 9694 an Rudolf Mosse, Halle einzusehen. (s)

Wichtig! für J. Kaufmänner,
Gang- u. Hof- oder A-
bore Bäckerei zu verpachten.
P. 500 M. auch nach Inventar
als käuflich mit übernehmbar
werd. Off. u. G. H. 1671 an W. Mosse, b.

Wohlfahrt Haus, 6 1/2 Dez.
im Nordviertel zu verkaufen.
Wohlfahrt 10 Jahre fest. Off. von
Erlaubnis unter D. L. 1670 bei
R. Mosse, Halle a. S. (s)

Gewerkschafts-Verein.
Aufgehendes Colonialwa-
ren-Geschäft mit Brauereiverwaltung
anderweitiger Unternehmungen
höher sofort oder später zu
verkaufen. Off. unter T. c. 1662
bei R. Mosse, Halle. (s)

**Am Güterbahnhof belegenes
Grundstück mit Gießer-Ofen.**
ist unter günstigen Bedingungen
zu verkaufen. Angebote unter
K. H. 9494 bei R. Mosse, Halle. (s)

**Hotel-Verkauf: Bad Fried-
richsdorf in Thür.** Ein im
Jahre 1890 erbautes, der Neuzeit
entsprechend eingerichtete Hotel
mit Garten in nächster Nähe des
Bades ist mit vollständigem In-
ventar für 6000 M. unter höchst
annehmbaren Bedingungen sofort
zu verkaufen.
Wäldermeister erkauft (ad)
Rudolf Mosse, Halle. (s)

**Colonialwarengeschäft mit
Spiritusverwerkung,**
nachweislich rentabel, sofort zu
kaufen gesucht. Off. mit Preis
unter S. g. 1676 bei R. Mosse,
Halle a. S. (s)

Herrschaftliche Wohnung
in angenehmer Lage mit Garten-
benutzung zum Mietspreise von
1200 bis 1500 Mark per 1. April
oder früher gesucht. Gef. Off. mit
P. a. 1679 an Rudolf Mosse,
Halle a. S. (s)

Bethelligung.
Ein tüchtiger, vielseitig erfah-
render Kaufmann, in den besten
Jahren, aus angesehener Familie
kommend u. nach allen Bedingungen
hin repräsentierend, sucht sich mit
150 bis 200 Tausend Mark an
einem Bankgeschäft, an einem
Handelsgeschäft oder industriellen
Etablissement activ zu beteiligen
oder ein solches zu übernehmen.
Sünderer besitzt vielfache Kennt-
nisse im Bankfach, was in der
Geldindustrie thätig u. a. lange
Jahre an einer Maschinenfabrik-
Anstalt betheiligte. Off. unter V. d.
44796 bei R. Mosse, Halle. (s)

Erstklassige Hypotheken
werden provisionell von einem
Lebensversicherungs-Gesellschaft,
zu 4 % gewährt. Off. mit Angabe
der Lage, des Wertes und des
Mietspreises des Grundstückes
findet unter K. M. 312 an R. Mosse,
Halle einzusehen. (s)

15-20,000 Mark
zur sicheren Hypothek sofort oder
1. April gesucht. Off. unter V. a.
1656 bei R. Mosse, Halle. (s)

Dorische Prachtbibel,
neu, in 2 Bänden, eine Leberant-
wand mit Carton für 75 bis 100 M.
zu verkaufen. Preisanschlag 150 M.
Vdr. unter "Prachtbibel" 1657 bei
Rudolf Mosse, Halle. (s)

Bäckerei-Eröffnung.
Hierdurch die ergebene Mitteilung, daß ich meine Bäckerei selbst über-
nehmen habe und nur gute und große Waare liefern. 5 Bröden für
10 Pfa. Befestigen in's Haus werden angenommen.
Wittve Meta Werner,
Giechidenstein, Braustraße 46. (r)

Kirchner & Ebert
9 Delfischer Straße 9
empfehlen heute:
frisch geschlachtete u. lebende
Landschweine zu sehr billigen
Preisen. (s)

Braut-Kissen u. Teppiche
in reicher Auswahl empfiehlt (s)
Alexander Blau, Leipziger
Straße 99. (s)

Reizende Schneiderin empfiehlt sich
Krausenstraße 17. (s)

Gummischuhe repariert in
B. Hofe, Schuhmacherg., Gr. Ulrichstr. 38. (s)

Ganze Nachlässe
von getrunkenen Weibern, Feder-
betten u. l. w. fast zu guten Preisen
Fr. Noack,
Schwerstr. 5, 1. Et. (s)

**Größtes Lager aller Arten
Korbwaren.**
W. Leopold, Mauerstraße 13. (s)

Ballhandschuhe
in reicher, vor u. n. werden von 6 bis
25 Knopflinge (Schulpaßhandschuhe) nach
Maß sofort angefertigt. Zuleger
empfehle andere in das Jahr folgende
Artikel, nebst Wäsche- und Färbere-
material, sowie alle Reparaturen
bei bester Preisstellung einer günstigen
Beachtung. (s)

G. Heinze,
Giechidenstein 25, 1. Tr. links. (s)

Halle'sche Wochenblätter,
9 Jahrgänge, von 1831-1839,
sind gebunden, sind zu verkaufen.
Angebote erbitte unter K. H. 807
an Hausenstein & Vogler, a. S.
G., Halle a. S. (s)

Zwei Paar gute handb. Akterpiede
zu verkaufen. Halle, Kellnerstr. 1. (s)

**Ein neumilchendes Kuh mit Kalb zu
verkaufen. Solleben Nr. 16. (s)**

4 Stück schöne Fächerweine
zu verkaufen. Wochensirchhof 8. (s)

**Seite eintreffend:
Büdinge! Büdinge!
Schellfisch, Dorsch,
Grüne Heringe bei
Herm. Lincke, Alter Markt 31. (s)**

**Beste eintreffend:
Büdinge! Büdinge!
Schellfisch, Dorsch,
Grüne Heringe bei
Herm. Lincke, Alter Markt 31. (s)**

Haasenstein & Vogler Act-Ges.
HALLE/S.
Schmerlasse 20 1/2
Annoncen-Annahme für alle Zeitungen zu Originalpreisen. (s)

Gasthofsverkauf.
Zwischen Landwirthen, welche
sich selbständig machen wollen und
neueinst sind gewillt zu werden,
ist Gelegenheit geboten, einen
schönen Landstall mit 100 Ställen
Gebäuden, Saal, Kegelbahn und
ca. 15 Morgen guter Weide, in
einem großen Orte bei Weizsä-
nau an der Bahn gelegen, für 3000
zu erwerben. Verhandlung nach
Abereinstimmung, Lebensdauer sofort.
Gef. Offerten unter J. G. 894 an
Haasenstein & Vogler, A.-G.,
Halle a. S. erbeten. (ad)

Gärtnererei
mit Gärtnerei zu verkaufen
Schulstraße 7, 1. (s)

Badstube-Gewinn.
Ein Gut mit 60 bis 100
Morgen Feld wird zu pachten
gesucht. Off. mit Preis und
Angebot oder sonst. Stellung.
Gef. Offerten unter H. X. 884 an
Haasenstein & Vogler, A.-G.,
Halle a. S. (ad)

2,000,000 Mark
sollen mit 4 bis 5 1/2 % unter gün-
stigen Bedingungen bis 30
des Tagesverlaufes hypothetisch
findbar angelegt werden. Bedin-
gungen einzureichen. H. 51537 an
Haasenstein & Vogler, A.-G.,
Halle a. S. (ad)

Pen. Damer, cantonfähig,
sehr gute Arbeiter, sucht als Wä-
schmeister, Cassenbote, Fabrik-
arbeiter oder sonst. Stellung.
Gef. Offerten unter H. X. 884 an
Haasenstein & Vogler,
A.-G., Halle a. S. (s)

**Ein gut empfohlener
älterer Schreiber**
sünderer Beschäftigung. Off. mit Ge-
haltssanspruch unter J. D. 891 bei
Haasenstein & Vogler, A.-G.
in Halle niederzulegen. (s)

2 Wagenpferde,
von 4 die Wahl, stehen zum Ver-
kauf bei Gustav Otto Schlieker,
Unter-Rindviertel bei Giesleben. (ad)

**Re. Nauv. unter 10 Bf. -Polst. 60 A.
9 1/2 Bf. fr. unter 5. -Schm. 10 1/2 A. 9 1/2
Bf. -Polst. 4 C. bei fr. G. Nauv. Frau
M. Koschorreck, Friedrichsdorf, D. P. (ar)**

**Morgen früh eintreffend:
Schellfisch, Cablian,
Seelachs, Schollen.**
O. C. Matthes,
Leipziger Straße 51. (s)

Junge Meeresschweine
zu verkaufen. Thoecke, 25, S. III. 1. (s)

**W. F. Wollmer, Gr. Ulrich-
str. 51,
anar. 1769.
Strumpfstricker.
Anwerben. Anstrichen.**

Tanz-Unterricht
erth. sicher u. schnell a. j. Tag- u. Abend.
Ad. Fröbe, Kreuzstraße 2, III.

**Für Pumpenanlagen aller Art u.
Reparatur derselben, sowie zu Wasser-
leitungs-Anlagen etc. empfiehlt sich
Aug. Leonhardt,
Halle a/S., Wörmlicher Straße 13.**

**Ein Garnitur hochfeines ganz
neues Mobiliar soll verkauft werden
im Louis Wörmlicher Hof 5, II. (c)**

**Ein schwarzer Bombardur, ent-
haltenes Strickzeug und Hefel-Weißblei,
ist gegen Abendung von der Wörm-
burger bei Wörmlicher Straße ver-
kauft werden. Bitte gegen Kauf oder
Belohnung abzugeben. Wörmlicher Hof 15, II. (c)**

**Gelbstschneiderei Leher-Sund heute
entfallen. Gegen Wohnung abzu-
geben. Königstraße 3, II. (c)**

**Zwei Schlüssel mit Ring verloren.
Abzugeben in der Expedition d. Zig.**

**Würde sich die geehrte Stadtverordneten
Direction nicht bereit finden lassen, die
schöne deutsche von Hans Döring,
bevoll. nach Wilhelm Zell als „Der
von Aufhängung zu Leihen“ (s)
Verfälscht hergeleit. Wörmlicher Hof 15, II. (c)**

**Herm. W. r. (G. 1926).
Preis a. p. erb. ev. u. Nach-
u. o. G. G. H. (s)**

**M. Gebe wird hier erth. W. mit ein Wrt.
B. W. G. (s)**

**Familien-Nachrichten.
Todes-Anzeige.**
Am 15. d. d. verstarb, plötzlich und
unerwartet in Sommer unter lieber
ähtlicher Sohn und Bruder

Paul Sachs
im 25. Lebensjahre und sollte seinem
Vater, dem verstorbenen Bruder
Richard in die Grube. Er hat
den Gott möge einen Frieden vor la
Schicksalsschlägen bewahren. Um stille
Theilnahme bittet.
Die trauernde Familie Sachs,
W. a. d. (s)

Wilhelm Bodlisch
in seinem 61. Lebensjahre.
Dies seinen liebesthätigen
Die Beerdigung findet Donnerstags
den 21. Nachmittags 4 Uhr statt.

**Wichtig! Wegen schweren Verden
entfällt heute Nachmittag fünf
weine ungelieferte Frau, unter
ihre Tochter, Schwester,
Schwägerin und Nichte, Anna
Zimmern geb. Richter. Dies
sollt allen Verwandten herzlichlich
an namens der Entschlafenen an
Otto Zimmern,
Halle a/S., Schmiebederg
Grabenmünden, 18. 1895.
Die Beerdigung findet Donner-
stags Nachmittags 1/3 Uhr von
der Leichenhalle des Nordviertel-
hofes aus statt.**

**Verlobt: Frieda Deth u. Kurt Hoff
(Mittelschule) in Dresdenbad u.
Am. Frau Heiner (Berlin); Auguste
Oppidius u. Robert Carl Noack
(Mannheim u. Berlin); Anna Wörm-
licher u. Walter Franz Müller (Weizsä-
nau Severin, Mannheim).**

**Geboren: Eine Tochter: Em.
Major im Gr. Generalstab Major
v. Gottmann (Berlin).**

**Geboren: Nummermüller a. D.
Paul Marius (Dessau); Richard August
Carl Kleinmann (Berlin); Ann. Wörm-
licher (Dessau); Anton von. Fried-
richs (Mannheim); Frau Major
Julie v. Dole geb. v. Wörmlicher (Dessau);
Anton Carl (Dessau); Ober-
leutnant Carl (Dessau); Wörmlicher
Vater's-Financier u. Stadtverordneter
Adolph Damer (Berlin); Sami-
el's-rot D. Hermann (Giesleben);
Kauin. Wörmlicher (Berlin); Dem-
tophilar Wald (Zumbach). (s)**

**Am 17. Februar starb Herr
Prof. Dr. Julius Opel**
in Halle. Ein ausgezeichneter und unermüdlicher Forscher hat er
ebenso auf dem allgemeinen Gebiete der Geschichte Hervorragendes
geleistet, wie er sich auch um die Geschichte unserer Provinz die reichsten
Verdienste erworben hat. Insbesondere wird die historische Com-
mission für die Provinz Sachsen, deren Mitglied der dahingegangene
seiner getreue und erfolgreichste Mitarbeiter in höchsten Ehren und mit nie erlöschendem Danko gedemem-
t. Halle a. S. den 18. Februar 1895.
Die historische Commission für die Provinz Sachsen.
Prof. Dr. Th. Lindner. (s)

Seiden-Stoffe

schwarz, weiss u. farbig,
in grösster Qualitäten-
und Muster-Auswahl.
Neuheiten
in
Taffet-Geweben

Bruno Freytag

Leipziger Strasse 30.

Fabrik landwirthschaftlicher Maschinen F. Zimmermann & Co., Actien-Gesellsch.

Halle (Saale).

Bilanz am 30. September 1894.

Activa.		Passiva.	
1. Immobilien:	M. 225 504,47	1. Actien-Capital:	M. 1 900 000,—
2. Gebäude:	M. 487 123,01	2. Hypotheken:	" 855 449,38
Abschreibung:	" 12 178,08	3. Dolcedere-Reserve:	" 18 550,80
	M. 474 944,93	4. Dispositionsfonds —	
3. Maschinen, Apparate und Fabriks-		Reserve:	" 20 945,05
Einrichtungen:	M. 222 920,52	5. Accept-Schulden:	" 3 388,90
Abschreibungen:	" 16 719,01	6. Buch-Schulden	"
	M. 206 201,51	(Creditoren):	" 160 629,61
4. Werkzeuge, Utensilien, Formkasten		7. Verschiedene Rücklagen (Krankenkasse,	
und Modelle:	M. 111 132,91	Unterstützungsfonds etc.)	" 2 517,27
Abschreibungen:	" 10 564,—	8. Gewinn- und Verlust-Conto.	
	M. 100 568,91	Brutto-Gewinn: M. 141 024,84	
5. Bureau-Utensilien:	M. 3 812,56	Abschreibungen: " 40 780,50	
Abschreibung:	" 381,26	Rein-Gewinn	
	M. 3 431,30	1893/94:	" 100 244,34
6. Pferde und Wagen:	M. 3 752,66	Davon entfallen:	
Abschreibung:	" 938,15	dem gesetzlichen Reservefonds:	
	M. 2 814,51	5% v. M. 100 244,34	" M. 5 012,22
7. Fabrik-Conto		4% vom Actien-Capital als	
(nach Abschreibung zu Lasten des Be-		ordentliche Dividende: M. 52 000,—	
triebs):	M. 28 172,69	Tantiemen:	
8. Fabrik-, Giesserei- und Materialien-		10% v. M. 43 282,12 = M. 6 917,13	
Bestände:	" 499 655,30	2 1/2 % Super-Dividende: " 32 500,—	
9. Ausbehalte (Debitoren):	" 14 406,36	Gewinn-Vortrag auf	
10. Wechsel-Bestand:	" 15 567,70	neue Rechnung:	" 3 814,99
11. Effecten-Bestand:	" 8 894,90		M. 100 244,34
12. Unfall- u. Krankenversicherung (Voraus-			
zahlungen)	" 3 652,90		
	M. 1 961 720,25		M. 1 961 720,25

Debet.		Credit.	
1. Dolcedere-Conto:	M. 10 865,94	1. Fabrik- u. Giesserei-Betrieb. Ueberschuss:	M. 148 880,33
2. Amortisations-Conto:	" 40 780,50	2. Pferde- und Wagen-Conto. Gewinn:	" 84,45
3. Bilanz-Conto, Rein-Gewinn:	" 100 244,34	3. Licenz-Conto. Gewinn:	" 2 926,—
	M. 151 890,78		M. 151 890,78

Gewinn- und Verlust-Conto.

Halle (Saale), am 30. September 1894.

Vorstehenden Rechnungs-Abschluss pro 30. September 1894 habe ich geprüft und solchen mit den ordnungsmässig gehaltenen Hottungsbüchern der Gesellschaft in Uebereinstimmung gefunden.
Halle (Saale), den 11. Januar 1895.

Der Vorstand:
H. Schimpff

Th. Walter,
Gerichtlicher Bücher-Revisor.

1895 **WELT-AUSSTELLUNG** (ad)
AMSTERDAM. für Hotel- und Reisewesen
Unter dem hohen Protectorat Ihrer Maj. der Königin-Wittve, Regentin der Niederlande
Eröffnung i. Mai. Schluss i. November. Anmeldefrist bis i. März 1895.
Programme und jede nähere Auskunft durch das General-Secretariat für Deutschland, Herrn ARTHUR VRANKEN, Köln, sowie in Frankfurt a/M. durch den Holländischen General-Consul, das Bureau der Handelskammer und das Comité für Mittel- u. Süd-Deutschland z. H. des Herrn ANDRÉ M. MARCKX, Langestr. 20

Nach beendeter Inventur

habe ich eine große Auswahl verschiedener, durchaus guter Waaren im Preise bedeutend ermäßigt.

Carl Steckner,

Leinen-, Wäsche- und Aussteuer-Handlung,
Große Steinstraße 74.

Von Donnerstag den 21. Febr. ab

steht ein
großer Transport
bayerischer Zugochsen
preiswerth bei mir zum Verkauf.
Moritz Schloss, Halle a/S.,
Königstr. 62.

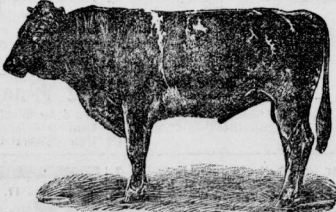

Von Freitag den 22. Februar

steht ein großer Transport
Prima bayerischer Zugochsen
preiswerth bei mir zum Verkauf.
Joseph Frank, Delitzscher Straße 89.



Hypotheken-Bank in Hamburg.

Auslosung bezw. Convertirung von 4% igen Hypothekenbriefen.
Der Aufsichtsrath unserer Bank hat beschlossen, den noch im Umlauf befindlichen Rest der Serien 1 bis 10 unserer 4% igen Hypothekenbriefe vom 1. Juli 1881 und der Serien 6 bis 15 unserer 4% igen (früher 4 1/2 % igen) Hypothekenbriefe vom 1. April 1881 und 1. April 1883, deren correspondirende Hypothekendarlehen im Jahre 1895 ablaufen, zur gänzlichen Auslosung und Rückzahlung zu bringen.
Die Nummern der betroffenen Serien sind:
Ser. 1-10. Januar-Juli-Zinsen.
La A. No. 1-2000
" B. " 1-4000
" C. " 1-4000
Ser. 6-15. April-October-Zinsen.
La A. No. 1001-3000
" B. " 2001-6000
" C. " 2001-6000

Den Inhabern dieser Stücke, welche die Umwandlung in 3 1/2 % ige Hypothekenbriefe im Wege der Abstemplung der baaren Rückzahlung vorziehen, soll diese Umwandlung unter folgenden Bedingungen freistehen:
1) Die Abstemplung der Stücke hat in der Zeit vom 9. Februar a. cr. bis spätestens den 20. Februar zu erfolgen.
2) Den Besitzern der Stücke verbleibt der Zinsgenuß von 4% für das laufende Kalenderjahr; es wird deshalb den Inhabern der mit April-October-Coupons versehenen Stücke bei Rückgabe derselben nach erfolgter Abstemplung der Betrag der Stückzinsen von 4% für das IV. Quartal 1895 lehr angerechnet.
3) Die Stücke sind mit Talon und Coupons, und zwar diejenigen
a) der Serien 1 bis 10 vom 1. Juli 1881 mit den Coupons No. 10 und folgenden,
b) der Serien 6 bis 10 vom 1. April 1881 und der Serien 11 bis 15 vom 1. April 1883 mit den Coupons No. 19 und folgenden
zugleich mit einem arithmetisch geordneten Nummernverzeichnis aus unserer Kasse Grosse Bleichen No. 28, I., hier während der üblichen Geschäftsstunden einzureichen. Die Einreichung kann auch durch unsere auswärtigen Verkaufsstellen kostenfrei erfolgen.
Formulare stehen an unserer Kasse und den auswärtigen Verkaufsstellen zur Verfügung.
4) Die Verzinsung mit 3 1/2 % beginnt am 1. Januar 1896. Die neuen Couponbogen werden nach öffentlicher Bekanntmachung s. Zt. gegen die alten auf 3 1/2 % abgestempelten Talons verabfolgt.
Hamburg, 15. Februar 1895. (ad)

Hypotheken-Bank in Hamburg.

Harrenkappen

und Dekorationsartikel,
eigenes Substrat, legt billig bei
A. Henning, Breitestr. 21.

Tottel & Broskowski

Delicatess.- u. Wein-Grosshandl. I. Rang.
Fernspr. 193, Halle a. S. Gr. Ulrichstr. 28.
empfehlen von neuer Sendung zu äusserst soliden Preisen in nur feinsten Qualitäten:
Französisch, Poularden, Wachteln, Truthähne und Hennen,
Italienische Perlhühner, Hamburger Enten, Steyer, Capannen und Poulets, Birkwild, Haselhühner,
Reanthier-Rücken u. Keulen,
Roth-, Dam- und Schwarzwild, engl. Bleichellery, französ. Radles und Köpfsalat, neue russ. Matjes-Heringe und Malta-Kartoffeln.
la. Astrach. Caviar, la. Alasca-Caviar
in hervorragender Qualität,
fetttiefenden Winter-Rhein- u. Weser-Lachs, geräuch. Elbale, Kieler Sprötten und Bücklinge,
feinste süsse Messina-Apfelsinen,
Ital. Maronen, Magdeb. Weinsauer Kohl,
Gemüse- und Früchte-Conserven
sowie sämtliche Ingredienzen für die feine Küche.

Wir haben noch circa 200 Centner aus polarisirten Wintererbsen selbstgegrühten

Klein-Wanslebener Rübensamen

(Düvelsche Nachzucht)
in trocken geernteter, vorzüglich feinstmüthiger Waare zu möglichem Preise an Buderfabriken direkt abzugeben.
Zucker-Fabrik Mühlberg a. Elbe.
G. m. b. G. (ad)

Mittwoch den 20. d. M.
trifft wieder eine Auswahl von

50 Stück
eleganter egalere

Hannoverscher Wagen- sowie Alderpferde
schwerster Qualität zum Verkauf bei mir ein.

Bernhard Schwabe,
Nischerleben, Darre 10. (ad)

