

Halle und Umgegend.

Halle, 18. Mai.

(Zum Prozeß Hofmann gegen Magistra.) Wir werden gebeten, im Hinblick auf das gestrige Referat über die Verhandlung von dem Verweirker aufzusuchen...

Der Vertreter des Magistrates bemerkte in seinem Plaidoyer, daß der Magistraat schon, um sich gegen einen etwaigen Rechtsanspruch zu sichern, zur Einlegung der Revision genötigt gewesen sei...

(National-Theater.) Morgen Abend geht das Volksstück mit Gesang „Unter Doktor von Treptow und Gernann zum ersten mal in Scene...

(Ein neues Sommer-Theater.) Am Donnerstag, den 23. d., wird die Schauspielschule des Rektors und Theaterdirektors Herrn Hermann Hölzer, dessen Privattheater-Gesellschaft...

(Das große Berliner Sinfonie-Orchester) wird sein erstes Konzert, auf das wir alle Musikfreunde so sehr einmüthig antworten...

(Der Vocal-Verband der Stadthörner Halle.) Die geistliche Hauptverwaltung eröffnete der Vorsitzende, Herr Superintendent Professor Dr. Förster...

(Ein rother Furch.) Wegen einer Kleinigkeit gerissen gestern Abend um 9/10 Uhr der Arbeiter Fleming und der Maurer Frenke vor dem Hausgrundstück Spitze 38 in Streit...

(Unfall.) Gestern nachmittags kam in der Dampfstraßenbahn ein Unfall vor, als die Wagenführerin die Bahnherrin...

(Auszeichnung.) Auf der gegenwärtig in Braunschweig stattfindenden allgemeinen Ausstellung für Wäckerer, Konditorei, Nahrungsmitel und Vorkostmengen wurde der Herr...

(Ein gewisser Fleischer.) Heute früh um 4 Uhr 50 Min. bemerkte ein Polizeibeamte in der Wüchtersstraße den Fleischer Johann W. von der Straße, der Fleisch nach Solte fuhr...

(Kindliche Nachlässigkeit.) Heute am Donnerstag Abend in Maudorf bei Werleburg fuhr das zweijährige Söhnchen des Maurers Seyel leicht recht verhängnisvoll...

(Ein rother Furch.) Wegen einer Kleinigkeit gerissen gestern Abend um 9/10 Uhr der Arbeiter Fleming und der Maurer Frenke vor dem Hausgrundstück Spitze 38 in Streit...

(Unfall.) Gestern nachmittags kam in der Dampfstraßenbahn ein Unfall vor, als die Wagenführerin die Bahnherrin...

Soirée der Neuen Sing-Academie.

Für die geistige Soirée der Neuen Sing-Academie war ein außerordentlich abwechslungsreiches Programm entworfen worden. Der letzte Akt der Soirée wird nach jeder Nummer ausnahmslos durch ein Lied...

Wissenschaft. Kunst. Litteratur.

Dr. Man schreibt uns aus Paris vom 15. Mai: „Das große Ereignis in Paris ist die Aufführung des Zann d'Alie in der Grand Opéra. Die Aufführung ist schon von der Kritik und dem Publikum allgemein gepriesen worden...

Gerichtsverhandlungen.

Halle, 17. Mai. (Strafkammer.) Demnächst wird in Halle die Demunitionssache wegen zu wollen, weshalb es gerathen erscheint, in seinen Aufzeichnungen vorzubereiten zu sein...







**Abgang der Eisenbahnzüge.**

**Zehlingen.** 2.43. S. 1.3. - 5.45. R. P. - 7.30. S. 1.3. - 8.55. R. P. - 10.45. S. 1.3. - 12.15. R. P. ...

**Ankunft der Eisenbahnzüge.**

**Zehlingen.** 9.54. S. 1.3. - 10.15. R. P. (von München über Reg.) - 4.22. P. - 6.48. R. P. (von Regensburg über Reg.) - 10.37. R. P. ...

**Abgang der Eisenbahnzüge.**

**Zehlingen.** 9.54. S. 1.3. - 10.15. R. P. (von München über Reg.) - 4.22. P. - 6.48. R. P. (von Regensburg über Reg.) - 10.37. R. P. ...

**Abgang der Eisenbahnzüge.**

**Zehlingen.** 9.54. S. 1.3. - 10.15. R. P. (von München über Reg.) - 4.22. P. - 6.48. R. P. (von Regensburg über Reg.) - 10.37. R. P. ...

**Stadt Gumbura.** Frau Maria Schick-Friedrich, geb. ...

**Freundenliste.** Angekommene Fremde vom 16. bis 18. Mai.

**Abgang der Eisenbahnzüge.** Zehlingen. 9.54. S. 1.3. - 10.15. R. P. ...

**Abgang der Eisenbahnzüge.** Zehlingen. 9.54. S. 1.3. - 10.15. R. P. ...

**ff. Waintrank.** vr. Glasch 6 u. exel. Glas, empfielt Franz Eisengarten.

**Dr. Overhage's Rheum-Pillen.** eine alt erprobte, bewährte, bewirkt rasche Besserung...

**Abgang der Eisenbahnzüge.** Zehlingen. 9.54. S. 1.3. - 10.15. R. P. ...

**Abgang der Eisenbahnzüge.** Zehlingen. 9.54. S. 1.3. - 10.15. R. P. ...

**Malta-Kartoffeln.** die erste Sendung wirklich neuer Communionen traf heute ein.

**Ich bin befreit.** von dem peinlichen Schmerz der Nierenkranken...

**Abgang der Eisenbahnzüge.** Zehlingen. 9.54. S. 1.3. - 10.15. R. P. ...

**Abgang der Eisenbahnzüge.** Zehlingen. 9.54. S. 1.3. - 10.15. R. P. ...

**Sofort und hart.** trocknet der Fußbodensturz in allen Minuten, in 2-3 Wochen.

**Meinen Mitmenschen.** welche an Magenbeschwerden, Verdauungsschwäche...

**Abgang der Eisenbahnzüge.** Zehlingen. 9.54. S. 1.3. - 10.15. R. P. ...

**Abgang der Eisenbahnzüge.** Zehlingen. 9.54. S. 1.3. - 10.15. R. P. ...

**Ein Weisfard.** dunkelbrauner Wallach, 9 Jahre alt, 177 cm, kann reiten...

**Dr. Christ.** Halle, Gr. Steinstr. 13. Garnirte Hüte vom einschläftigen bis zum elegantesten Genre.

**Abgang der Eisenbahnzüge.** Zehlingen. 9.54. S. 1.3. - 10.15. R. P. ...

**Abgang der Eisenbahnzüge.** Zehlingen. 9.54. S. 1.3. - 10.15. R. P. ...

# 3 Waggon emallirte Koch-Geschirre.

Durch ganz besonders günstigen Cassa-Kauf eines großen Fabriklagers der besten und haltbarsten emall. Kochgeschirre sind wir jetzt in der Lage, nachstehende große Vorräte 25-33 1/2 pCt. unter unsrigen, bisher anerkannt billigen Preisen zu verkaufen. Wir offeriren a. B.:



Große emall. Wassereimer 1 M. (bisher 1,50 M.)  
 " " " " 1,25 M. (bisher 2 M.)  
 " " " " 75 Pfg. (bisher 1,05 M.)  
 " " " " 75 Pfg. (bisher 1,10 M.)

Große emall. Ringtöpfe 75 Pfg. (bisher 1 M.)  
 " " " " 80 Pfg. (bisher 1,20 M.)  
 " " " " 75 Pfg. (bisher 1 M.)  
 " " " " 60 Pfg. (bisher 80 P.)

Ferner in großer Auswahl:

Emall. Butter-Teller a St. 8 Pf.  
 " tiefe Kinder " " 15 "  
 " große " " 20 "  
 " Leichter " " 25 "

Emall. kleine Tassen a St. 5 Pf.  
 " mittlere " " 8 "  
 " große " " 15 "  
 " Ganteltöpfe " 45 "

Complete Wasch-Garnituren,

bestehend aus großer emall. Schüssel, emall. Seifenwanne, emall. Wasserfaune und Hartem eis. Gefäß, zu M. 2,50.

Wir machen darauf aufmerksam, daß wir für Haltbarkeit unserer emall. Geschirre Garantie leisten.

Auf unsere Schaufenster Leipziger Str. 84 machen wir besonders aufmerksam.

Leipziger Str. 84, am Thurm.

## Burghardt & Becher

Deerinsstr. Ecke, am neuen Wochenmarkt.

NB. Gleichzeitig machen wir darauf aufmerksam, daß wir von unseren Lägern sämtl. emall. Geschirre mit Glasurfeuern und durch Transport beschädigte ausfortirt haben und dieselben für halbe Preise im Total neben unserer Filiale Deerinsstraße verkauft werden.

Strohfüße, Säde und Planen, Schlaf- und Pferdedecken empfiehlt billigt

Albin Barth, Große Ulrichstraße Nr. 32.

### Neue Besätze

zur Damenschneiderei  
 empfiehlt  
 Berliner Engros-Lager  
 Gr. Ulrichstr. 32.

### Mecklenburgische Hypotheken- u. Wechsel-Bank.

Nachdem wir uns entschlossen haben, unser Hypothekengeschäft auch auf Städte im Regierungsbezirk Merseburg auszuweiten, machen wir hierdurch darauf aufmerksam, daß wir dem Bankhause

## D. H. Apelt & Sohn, Halle,

unsere Vertretung übertragen haben. Reflectanten auf Kapitalien gegen erstfällige Verpfändung von Grundstücken wollen diesbezügliche Offerten dem genannten Bankhause unterbreiten.

### Mecklenburgische Hypotheken- u. Wechsel-Bank, Schwerin i.M.

### Für Wiederverkäufer!

Schieferplatten,  
 Hartglastafeln  
 mit Krone und Stern gelimpt,  
 # 4, 4 1/2 u. 5 Dreieckiger Mineral  
 Schieferstücke!  
 Gummifänger  
 Nr. Groß 8,50 M., 11 M. u. 15 M.,  
 Nr. Dbb 75 P., 1,10 M. u. 1,50 M.  
 Schlauchfänger  
 Nr. Dbb 1,50 M. und 2 M.  
 Kathetenbriefe  
 in Größen Nr. Dbb. 1,80, 2,50, 3 M.  
 Stands- u. Tischlampe!  
 Glanz- u. Gattunpapiere!  
 Briefpapiere u. Couverts!  
 Rappen 55 Nr. 100 Stück 4,50 M.  
 Schreib- u. Conceptpapiere!  
 weiß Seidenpapier  
 Nr. Ries 2,50 M.  
 Fertige Nuten  
 Nr. Center 18 M., 22 M., 23 M.  
 in 5 Pfd.-Packung.  
 Billigste Bezugsquelle!  
**Albin Hentze,**  
 24 Schmeerstraße 24.

Korke. Billigste Bezugsquelle.  
 Gr. Sandstr. 40 (Stadt Zürich).  
 H. Pabst, Korfstr. Halle a. S.  
 Drucker und Brechtlin Tel.

### Neue Gasglühlicht-Act.-Ges.,

Berlin W., Leipzigerstrasse 34.  
 Telephone: Amt I. No. 1682.

Die Vorzüge unseres Lichtes sind:

Transportfähigkeit und relativ grösste Festigkeit der Glühkörper. Höchste Leuchtkraft. Dem Auge angenehmes, ruhiges Licht. Unsere Apparate verzehren alle gesundheits-schädlichen Gase selbst-thätig. Das Anbringen der Glühkörper kann von Jedermann besorgt werden.



Unsere  
**Spiritus - Triumph - Glühlichtlampe**  
 (Glühlicht ohne Gaszuleitung)

ist in unserem Magazin ausgestellt; Bestellungen auf dieselbe können nur nach Reihenfolge der eingehenden Aufträge ausgeführt werden.

Jede Petroleumlampe kann ohne Weiteres mit unserem Glühlichtapparat versehen werden.

Apparate für Gasglühlicht M. 6,50.

Einzig versandfähiger Glühkörper. Bequemstes aller Glühlichtsysteme.  
 Prospective grat. und franco.

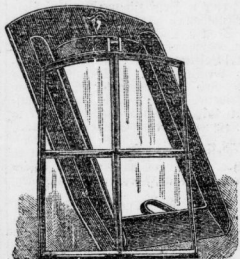

Empfehle in vielen Staaten patentirt

### Dachfenster.

Leichtes Eindecken, keine Zinkumfassung, bequemes Aus- und Einsteigen.

Preisliste gratis und franco.

**Aug. Schmeil,**

Giebichenstein-Halle,

In Halle bei

**O. Seydewitz,**

Schieferdeckermeister, Nicolaistrasse.

### Geschäfts-Verlegung.

Meinen geehrten Kunden und Publikum von Halle und Umgegend zur Kenntn. laß ich vom 19. d. Mts. ab mein Geschäft

**Geißstraße Nr. 70**

Nähe der neuen Promenade befindet, und bitte, daß mir bisher gezeigte Vertrauen auch nach dorthin übertragen zu wollen.

**G. Heinze, Handschuhfabrikant,**

Geißstraße Nr. 70.

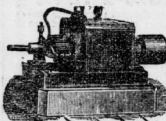

Alarm- u. Sicherheitsanlagen.

**Max Clauss, Abraham Nachf.,**

Leipzigerstr. Straße 13.

Elektrische Beleuchtungs-Anlagen.

### Bartels & Beck,

obere Leipziger Str. 82.



Fabriklager transportabler

## Spar-Kochherde

für

Hotels, Herrschaftsküchen, Haushaltungen

etc. etc.

in grösster Auswahl.

Weitgehendste Garantie für praktischen Gebrauch. Prima Referenzen. Beste Ausführung. Billigste Berechnung.

Gründer, eiserne Waschkessel, Regullröfen, Kochöfen, Dachfenster, Pferdeklippen, Pferderauhen billigst.

Gehilt werden

### offene Weinschäden, Krampfadern-Geschwüre und Hautkrankheiten

ohne zu Bett zu liegen, nach langjähriger Erfahrung von

**J. G. Neeve, Seide in Holstein.**

### Abbruch

Adler-Apotheke Geißstraße 15, Breitestraße 35, 36, 37  
 sind Thüren, Fenster, Bretter, Lambis, Fensterrahmen, Bruchsteine, 50.000 Mauersteine, gute gerade u. gewundene Treppen, Kaminholz in allen Längen und Stärken, Brennholz in Kuben und Stößen, alles billig zu verkaufen.  
 Der Verkauf findet auch Sonntag bis 9 1/2 Uhr statt.

### ein Vermietungs-Bureau

und halte solches einem geehrten Publikum bei eintretendem Bedarf angelegentlich empfohlen. - Reelle, billige Bedienung. -

Sodachungsvoll

**Frau Auguste Abraham.**

### Berichtigung!

Frau Bornscheim geb. Fromme, unter der Firma Adele v. Gauller, inficirt seit längerer Zeit „Eingiges“ Speicheldrüsen-Rheumatismus und Gonorrhoe, sind das Ansehen der Friseur-Geschäfte herabzusetzen.

Unterzeichnete Perückenmacherin und Friseur-Innung nimmt endlich hierzu Stellung gegen solche Annahme und verwarft sich hiermit dagegen.

Fachmänner, die ihre Aufträge selbst ausführen, nicht aus Probiten beziehen und ihre separaten Damenlokale haben, sind weit mehr in der Lage, durch persönliche Beziehungen mit ihren Fach-Kollegen, Pariser, Londoner und Wiener Häusern stets nach der sonst ansehenden Mode das Beste in ihren Facharbeiten dem verehrl. Publikum zu bieten.

Sodachungsvoll

### Perückenmacher- und Friseur-Innung

Reg.-Bezirk Merseburg. Sitz: Halle a. S.

E. Niedner, Oscar Ballin, F. Kassler, H. Krowow, O. Metzgermann, E. Tschentschler, Gisebra: E. Brill, H. Sommer, Naumburg: H. Busch, C. Koch, A. Munkelt, C. Munkelt, F. Vent, Merseburg: P. Scherr, Torgau: J. Schneider, Weißenfels: H. Tendeiloff, Wittenberg: P. Neidold, O. Pansch, Zeitz: S. Vogt.

### Zur Aufbewahrung von Pelzwaaren

empfehle ich  
**A. C. Dressler,**  
 Kürschnermeister,  
 Grosse Steinstrasse 5.



## Teschins,

größte Auswahl an Wägen, in Cat. 6, 7, 9 u. 12 mm, von 7-14 Mfr., sowie Munition dazu, liefert als langjährige Specialität billiger als jede Concurrenz

**C. Hübenthal, Rüstungsmacher,**

Gasse, Leipzigerstr. 86.

Ecke der Gr. Brauhausstraße.

Billigste Bezugsquelle

sammelt, aus Waffen, als: Flinten

aller Systeme, Scheibenschützen,

Revoluer, Pistolen, sowie Fuchs- u.

Stichwaffen, große Auswahl in

Munition und Jagdartikeln.

Metallhüllen, gezeichnete Geschosse

u. Mützen geben zu Fabripreisen ab.

Neuvaranten jeder Art

stark und preiswürdig.

Alle Waffen jeder Art laufe und

nehme in Zahlung an.

Illustrirte Preiscourante gratis.

### Wellenbadeschankel



das angenehme aller Wäber, als: Voll-, Halb-, Sitz-, Rumpf- u. Kinderbadeschankel zu verwenden, empfiehlt

**Noritz König Nachf.**

G. Schubert,

Gasse, Rathhausstr. 8, 9.